



RVL CONCEPTS
Bedrijfskleding & Relatiegeschenken

SPRING / SUMMER



BRANDS

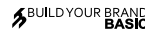
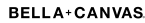

INHOUND

CONTENT

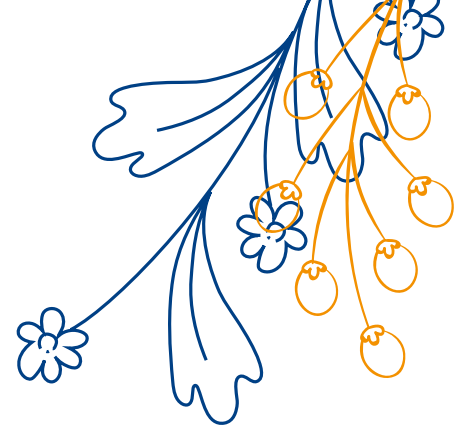

T-Shirts	1	4
Polo Shirts	2	46
Sweat Shirts & Hoodies	3	62
Sweat Jackets	4	86
Broeken	5	92
Ondergoed & Co.	6	100
Kinderen	7	108
Outdoor	8	120
Sportkleding	9	134
Strand	10	156
Caps, Mutsen & Hoeden	11	166
Bagage & Rugzakken	12	182
Accessoires	13	202



T-SHIRTS

1

Mouwloos _____ 5

Mode _____ 14

Contrast & Lange mouw _____ 35





X.O.
by promodoro



XO1450 | 1450 **Men's Roundneck Tanktop**

100% Katoen

XS, S, M, L, XL, XXL, 3XL

140 g/m²

X.O by Promodoro

AZUR BLUE	BERRY	BLACK	HEATHER GREY
HEATHER NAVY	WHITE		

Gekamd katoen | Elegant en voelt zacht aan | elastisch | Kraagrand in dezelfde stof | Neutraal maatlabel | Versterkte schouderaden | Dubbele naden | Zijnaden | Smalle snede



X.O.
by promodoro



XO1451 | 1451 **Women's Roundneck Tanktop**

100% Katoen

XS, S, M, L, XL, XXL, 3XL

140 g/m²

X.O by Promodoro

AZUR BLUE	BERRY	BLACK	HEATHER GREY
HEATHER NAVY	WHITE		

Gekamd katoen | Elegant en voelt zacht aan | elastisch | Kraagrand in dezelfde stof | Neutraal maatlabel | Versterkte schouderaden | Dubbele naden | Zijnaden | Smalle snede



miners
mate



MY310 | MY310 **my mate - Men's Tank Top**

100% Katoen (Heather Grey: 85% Katoen / 15% Viscose)

S, M, L, XL, XXL, 3XL

160 g/m²

Miners mate

BLACK	BURGUNDY	GREY SOLID	HEATHER GREY
NAVY	OLIVE	WHITE	

Ringgesponnen katoen | Moderne pasvorm | Ronde hals | Neutraal maatlabel in kraag, opzij geplaatst | Verwijderbare mijnwerkers koppelen label | 1x1 ribgebrede kraag en manchetten | Zijnaden | Dubbele stiksels op de tailleband | Voorgekrompen | Enzym en siliconen gewassen



miners
mate



MY320 | MY320 **my mate - Ladies' Tank Top**

95% Katoen / 5% Elastaan (Heather Grey: 80% Katoen / 15% Viscose / 5% Elastaan)

XS, S, M, L, XL, XXL

160 g/m²

Miners mate

BLACK	BURGUNDY	GREY SOLID	HEATHER GREY
NAVY	OLIVE	WHITE	

Ringgesponnen katoen | Met elastaan - voor een goede moderne pasvorm | Ronde hals | Neutraal maatlabel in kraag, opzij geplaatst | Verwijderbare mijnwerkers koppelen label | Kraag en manchetten van identiek materiaal in dezelfde kleur | Zijnaden | Dubbele stiksels op de tailleband | Voorgekrompen | Enzym en siliconen gewassen



S264 | ST2800 **Classic-T Tank Top**

100% Katoen
S, M, L, XL, XXL
155 g/m²

Stedman®

BLACK OPAL | WHITE

Ringgesponnen katoen | Kraag met ribbinding | Buisvormige stof | Wasbaar op 40 ° C

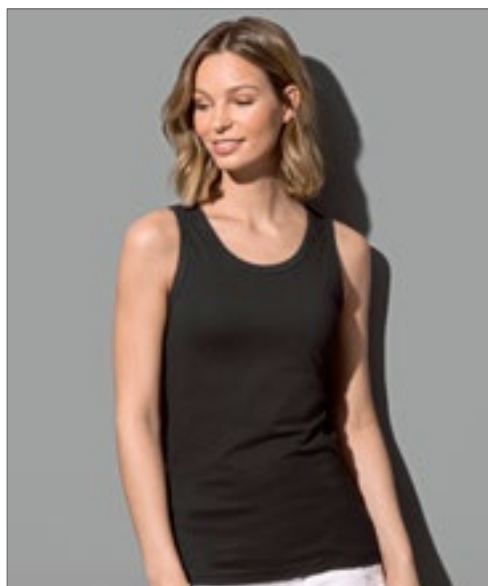

S265 | ST2900 **Classic-T Tank Top Women**

100% Katoen
S, M, L, XL
155 g/m²

Stedman®

BLACK OPAL | WHITE

Ringgesponnen katoen | Body fit | Kraag met ribbinding | Zijnaden | Wasbaar op 40 ° C



L171 | 11465 **Men's Tank Top Justin**

100% Katoen

S, M, L, XL, XXL, 3XL, 4XL, 5XL

150 g/m²

SOL'S

S, M, L, XL, XXL, 3XL, 4XL, 5XL

DEEP BLACK | FRENCH NAVY | GREY MELANGE

WHITE

S, M, L, XL, XXL

ATOLL BLUE | LEMON | LIME

ORANGE | ORCHID PINK | RED

ROYAL BLUE

Ribgebreed | Buisvormig | Halfgekamd katoen



NEW COLOUR



L01826 | 01826 **Justin Women Tank Top**

100% Katoen

XS, S, M, L, XL, XXL

150 g/m²

SOL'S

ATOLL BLUE | DEEP BLACK | FRENCH NAVY

GREY MELANGE | LEMON | LIME

ORANGE | ORCHID PINK | RED

ROYAL BLUE | WHITE

Racerback | Gesneden en genaaid | Semi / gekamde ringgesponnen katoen | Fijne ribbinding



BY003 | BY003 **Jersey Big Tank**

100% Katoen (Grey: 90% Katoen / 10% Viscose), (Charcoal: 60% Katoen / 40% Polyester)

S, M, L, XL, XXL, 3XL, 4XL, 5XL

140 g/m²

Build Your Brand

BLACK	CHARCOAL (HEATHER)	HEATHER GREY	WHITE
-------	--------------------	--------------	-------

Single jersey | Lang gesneden | Laag gesneden gevlochten mouwopening en gevlochten brede ronde hals | Dubbele naden aan de zoom | Neutraal maatlabel zonder merknaam, nekafdruk mogelijk



BY019 | BY019 **Ladies` Tanktop**

100% Katoen

XS, S, M, L, XL, XXL, 3XL, 4XL, 5XL

140 g/m²

Build Your Brand

BLACK	WHITE
-------	-------

Single jersey | Neutraal maatlabel zonder merknaam, nekafdruk mogelijk | Dubbele naden aan de zoom | Modieus lang en breed gesneden



BELLA+CANVAS



CV3480 | 3480 **Unisex Jersey Tank Top**

100% Katoen (Neon + Heather Kleuren: 52% Katoen / 48% Polyester; Athletic Heather: 90% Katoen / 10% Polyester; Triblend Kleuren: 50% Polyester / 25% Katoen / 25% Viscose)

XS, S, M, L, XL, XXL

145 g/m²

Canvas

ATHLETIC HEATHER/BLACK	BLACK
BLACK/ATHLETIC HEATHER	BLUE TRIBLEND (HEATHER)
CHARCOAL-BLACK TRIBLEND (HEATHER)	GREEN TRIBLEND (HEATHER)
GREY TRIBLEND (HEATHER)	HEATHER NAVY
HEATHER SLATE	NAVY
NEON BLUE	NEON GREEN
NEON YELLOW	RED
RED TRIBLEND (HEATHER)	TRUE ROYAL
TRUE ROYAL TRIBLEND (HEATHER)	WHITE
WHITE/BLACK	

Airlume gekamd en ringgesponnen katoen | Retail fit | Uniseks | Side-naden | Kleuren Neon Blauw, Neon Groen en Neon Geel: 125 g / m²



SF126 | SK126 **Women's Feel Good Stretch Spaghetti Vest**

96% Katoen / 4% Elastaan
XS, S, M, L, XL
165 g/m²

SF Women

BLACK

Spaghetti vest met verstelbare riempjes | Feel Good stretch stof | Enzymwas voor uniek zacht handgevoel | Moderne lange slanke pasvorm | Gebonden halslijn en armsgaten | Tweelingnaald stiksels aan de zoom | Tear-out label

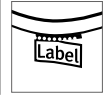
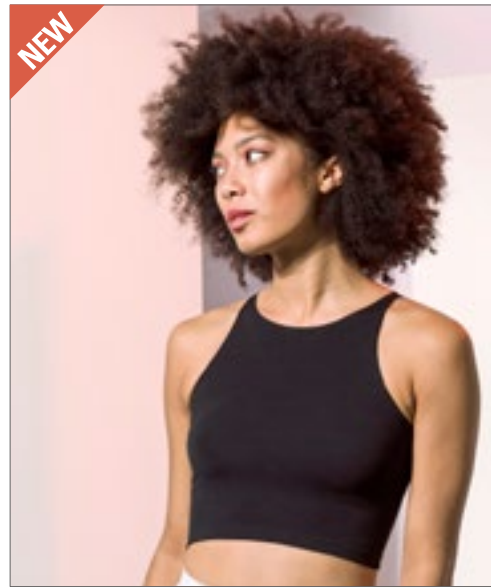

SF106 | SK106 **Women's Cropped Top**

93% Katoen / 7% Elastaan
XS, S, M, L, XL
190 g/m²

SF Women

BLACK WHITE

Single jersey | Crop top | Halterhals voor en achter | Stiksels met tweelingnaald op zoom, nek en armsgaten | Uitscheurbaar label



SFM236 | SF236 **Men's Muscle Vest**

60% Katoen / 40% Polyester (Heather Grey: 85% Katoen / 15% Viscose)
S, M, L, XL, XXL
140 g/m²

SF Men

BLACK BRIGHT RED HEATHER GREY
ROYAL WHITE

Muscle-cut racer-back | Lange rij | Zelffabricerende binding rond de hals en het armsgat | Rechte zoom met dubbele naald | Afscheurbaar SF (Skniffit) label



BEST SELLER



mantis



P127 | M127 **Women's Organic Crop Vest**

100% Katoen
S, M, L
150 g/m²

Mantis

BLACK **WHITE**

Kortere lengte A-lijn vesten | Brede banden | Boordlint aan halslijn en armsgaten | Tweelingnaaldzoom | Organische single jersey | Afscheurlabel



mantis

one
by mantis



P133 | M133 **One Drop Armhole Vest**

100% Katoen (Heather Grey Melange: 85% Katoen / 15% Viscose)
XS, S, M, L, XL
150 g/m²

Mantis

BLACK **HEATHER GREY MELANGE** **WHITE**

Laag uitgesneden armsgaten | Boordlint aan halslijn en armsgaten | Hoge rug | Moderne pasvorm | Afscheurbaar maatlabel in de nek; perfect voor re-branding | 100% biologisch katoen



SOL'S
the fair spirit



L172 | 11475 **Women's Tank Top Jane**

100% Katoen
S, M, L, XL
150 g/m²

SOL'S

ATOLL BLUE **CREAMY BLUE** **CREAMY PINK** **DEEP BLACK**
LEMON **ORANGE** **RED** **ROYAL BLUE**
WHITE

Ribgebreid | Gesneden en genaaid | Halfgekamd katoen



SOL'S
the fair spirit



L02944 | 02944 **Women's Jade T-Shirt**

100% Polyester
XS/S (0), M/L (1), XL/XXL (2)
130 g/m²

SOL'S

BLACK **CREAMY WHITE** **NEON CORAL** **WHITE**

Jersey 130; 100% Polyester; 100% Polyester - Voelt aan als Katoen | Lichtgewicht tanktop | Gesneden en genaaid | Racerback | Afgeronde zoom | Geschikt voor kleursublimatie | Geen label



BCTM200 | TM200 **Vest Athletic Move**

100% Katoen (Sport Grey: 85% Katoen / 15% Viscose)

M, L, XL, XXL

145 g/m²

B&C

BLACK	NAVY	RED	ROYAL BLUE
SPORT GREY (HEATHER)	WHITE		

100% voorgekrompen ringgesponnen katoen | Diepe ronde hals met bies in dezelfde stof | Biezen in zelfstof bij armsgaten | Onderboord met dubbele doorstiksels | Buisvormige constructie | B&C Collection is lid van de Fair Wear Foundation



BY020 | BY020 **Ladies' Loose Tank**

100% Katoen (Grey: 90% Katoen / 10% Viscose), (Charcoal: 60% Katoen / 40% Polyester)

XS, S, M, L, XL

110 g/m²

Build Your Brand

BLACK

Lichte single jersey | Neutraal maatlabel zonder merknaam, nekprint mogelijk | Gevlochten opening met lage mouw | Gevlochten brede ronde hals | Dubbele naden aan de zoom | Lang gesneden



NX5013 | 5013 **Ladies Festival Muscle Tank**

65% Polyester / 35% Katoen

XS, S, M, L, XL, XXL

120 g/m²

Next Level Apparel

ANTIQUE DENIM	ANTIQUE GOLD	ASH	BLACK
CHARCOAL (CVC)	DESERT PINK	ROYAL PINE	SHIRAZ
SMOKED PAPRIKA	STONWASH DENIM	STONWASH GREEN	WHITE

65% polyester / 35% gekamd ringgesponnen katoen | Ronde hals | Relaxed muscle fit tank | Omzoomde, oversized armsgaten | 1x1 ingezette kraag met babyrib | Zijkant | Lichte staart drop zoom | Afscheurbaar label | Zijdeachtige stof | Lichtgewicht | Geschikt voor sublimatie



NX6733 | 6733 **Ladies' Tri-blend Racerback Tank-Top**

50% Polyester / 25% Katoen / 25% Viscose

XS, S, M, L, XL, XXL

145 g/m²

Next Level Apparel

HEATHER WHITE (T-B.)	MILITARY GREEN (T-B.)	PREMIUM HEATHER (T-B.)	PURPLE RUSH (T-B.)
TAHITI BLUE (T-B.)	VINTAGE BLACK (T-B.)	VINTAGE NAVY (T-B.)	VINTAGE PINK (T-B.)
VINTAGE RED (T-B.)	VINTAGE ROYAL (T-B.)		

Tri-blend jersey | 50% polyester / 25% gekamd ringgesponnen katoen / 25% viscose | Satijnen label



NL NEXT LEVEL APPAREL



NX5033 | 5033 **Ladies Festival Tank**

65% Polyester / 35% Katoen
XS, S, M, L, XL, XXL
120 g/m²

Next Level Apparel

ANTIQUE DENIM	ANTIQUE GOLD	ASH	BLACK
CHARCOAL (CVC)	DESERT PINK	ROYAL PINE	SHIRAZ
SMOKED PAPRIKA	STONWASH DENIM	STONWASH GREEN	WHITE

65% polyester / 35% gekamd ringgesponnen katoen | Ronde hals | Omgezoomde nek en armsgaten | Zijkant | Gebogen zoom | Vrouwelijke gedrapeerd | Afscheurbaar label | Zijdeachtige stof | Lichtgewicht | Geschikt voor sublimatie



BELLA+CANVAS



BL6682 | 6682 **Women's Racerback Cropped Tank**

52% Katoen / 48% Polyester
S, M, L, XL
125 g/m²

Bella

HEATHER MAUVE	HEATHER OLIVE	SOLID BLACK BLEND	SOLID WHITE BLEND
---------------	---------------	-------------------	-------------------

52% gekamd en ringgesponnen katoen / 48% Polyester | Naadloos, breed armsgat | Racerback | bijgesneden



BELLA+CANVAS



BL8809 | 8809 **Women's Flowy High Neck Tank**

65% Polyester / 35% Viscose
S, M, L, XL
125 g/m²

Bella

BLACK	DARK GREY HEATHER	HEATHER STONE
MAUVE	PEACH	WHITE

Hoge hals | Hoge hals | Achternaad | Relaxed, drapey fit



JHK
T-SHIRT



JHK160 | TSULIBIZA **Women Vest Ibiza**

100% Katoen
S/M, L/XL
120 g/m²

JHK

BLACK	FUCHSIA	FUCHSIA FLUOR	GOLD FLUOR
WHITE			

Tank top met bandjes | Wijde hals



BUILD YOUR BRAND



BY051 | BY051 **Ladies' oversized Tanktop**

100% Katoen (Heather Grey: 90% Katoen / 10% Viscose), (Charcoal: 60% Katoen / 40% Polyester)

XS, S, M, L, XL, XXL, 3XL, 4XL, 5XL

140 g/m²

Build Your Brand

BLACK	CHARCOAL (HEATHER)	HEATHER GREY	OLIVE
WHITE			

Maatlabel zonder branding | Bedrukking in de nek mogelijk | Rib manchet bij het armsgat en de hals | Dubbele naden aan de zoom | Oversized pasvorm



BURNSIDE



BU9111 | 9111 **Heathered Tank Top**

65% Katoen / 35% Polyester
S, M, L, XL, XXL, 3XL
173 g/m²

Burnside

HEATHER CHARCOAL	HEATHER GREEN	HEATHER NAVY	HEATHER RED
------------------	---------------	--------------	-------------

Hals en armsgat met zwarte afwerking | Zigzag-stiksel boordzoom | Uniseks styling

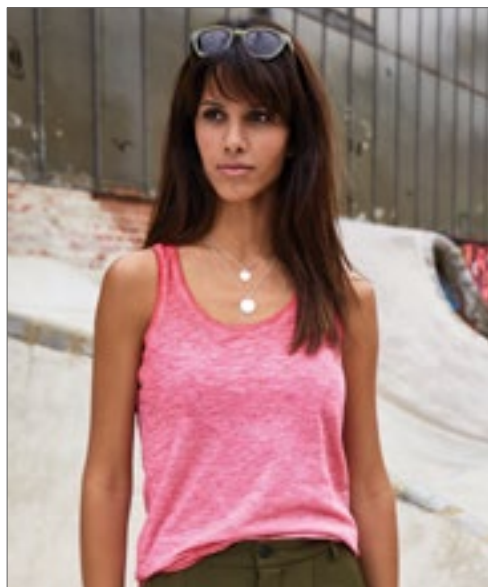

JAMES & NICHOLSON



JN8017 | 8017 **Ladies' Slub-Top**

100% Katoen
XS, S, M, L, XL, XXL
130 g/m²

James+Nicholson

CHILI	DENIM	DUSTY OLIVE	GRAPHITE (SOLID)
HORIZON BLUE	LIGHT GREY	SOFT PINK	

Single jersey gemaakt van slubgaren en biologisch katoen. | Fijn afgewerkte spray print techniek | Tweedelige rolzoom | Smalle banden op halslijn en armlijnen | Licht getailleerd



SOL'S
the fair spirit



L173 | 01223 **Unisex Tank Top Jamaica**

100% Polyester
XS, S, M, L, XL, XXL
120 g/m²

SOL'S

BLACK NEON GREEN NEON ORANGE WHITE

Diepe mouwgaten | Gesneden en genaaid | Geschikt voor sublimatie

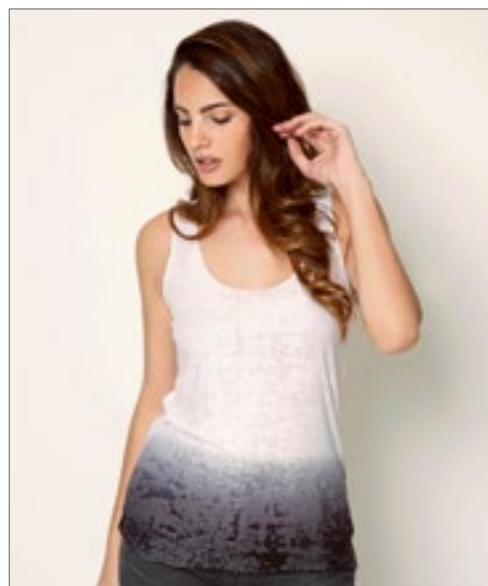

nath



NH171 | PARADISE **Paradise Overlock Edge Tank Top**

65% Polyester / 35% Viscose
S, M, L, XL
110 g/m²

Nath

WHITE/BLACK WHITE/BUBBLEGUM WHITE/LILAC

Tanktop met boord in overlocknaad | Onderkant met geschakerde kleuren in sublimatiebedrukking | Met extra zachte stof met burn-out effect

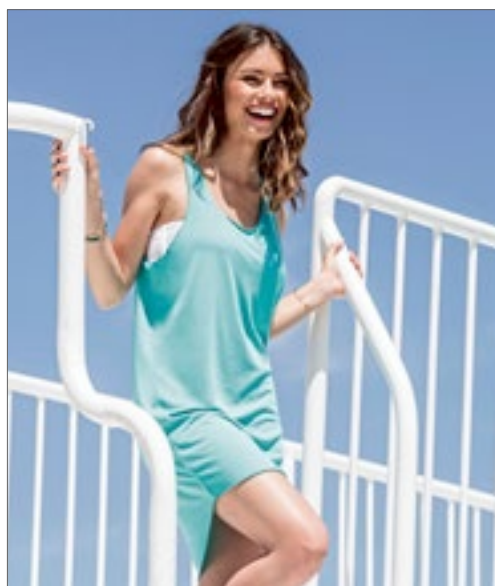

SOL'S
the fair spirit



L01701 | 01701 **Cocktail Dress**

100% Polyester
XS/S (0), M/L (1), XL/XXL (2)
130 g/m²

SOL'S

BLACK CARIBBEAN BLUE NEON CORAL NEON GREEN NEON YELLOW WHITE

Lichte jurk, diepe ronde halslijn | Diepe mouwgaten | Rechte rug | Afgeronde zoom | Gesneden en genaaid | Geschikt voor kleursublimatie



SF104 | SK104 **Women's Stretch Vest Dress**

96% Katoen / 4% Elastaan
S, M, L, XL
190 g/m²

SF Women

BLACK WHITE

Brede halslijn | Extra lang vest | Katoenen stretchstof voor comfort en vormbehoud | Bindend rond hals en armsgaten | Kan gedragen worden als lange tank of als korte jurk



NL NEXT LEVEL APPAREL



NX5080 | 5080 **Ladies Festival Cali Crop**

65% Polyester / 35% Katoen
XS, S, M, L, XL, XXL
 120 g/m² Next Level Apparel

ANTIQUE DENIM	ANTIQUE GOLD	ASH	BLACK
CHARCOAL (CVC)	DESERT PINK	ROYAL PINE	SHIRAZ
SMOKED PAPRIKA	STONWASH DENIM	STONWASH GREEN	WHITE

65% polyester / 35% gekamd ringgesponnen katoen | 1x1 baby rib, ontspannen ronde halslijn | Onbewerkte mouw en zoom | Bijgesneden body met ontspannen pasvorm | Zijkant | Afscheurbaar label | Zijdeachtige stof | Lichtgewicht | Geschikt voor sublimatie



SOL'S
the fair spirit

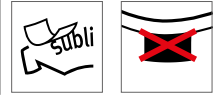

L01703 | 01703 **Maeva Tee-Shirt**

100% Polyester
XS/S (0), M/L (1), XL/XXL (2)
 130 g/m² SOL'S

BLACK	CARIBBEAN BLUE	NEON CORAL	NEON GREEN
NEON YELLOW	WHITE		

Licht topje, korte mouwen | Diepe ronde halslijn | Geschikt voor kleursublimatie



mantis



P96 | M96 **Women's Crop Top T**

100% Katoen (Heather Grey Melange: 85% Katoen / 15% Polyester)
XS, S, M, L, XL
 120 g/m² Mantis

BLACK	HEATHER GREY MELANGE	SOFT PINK	WHITE
-------	----------------------	-----------	-------

Loszittende T-shirt met ronde hals | Biologisch, ringgesponnen, gekamd katoen | Verlaagde schouder met opgerolde mouw | Tweelingnaaldzoom | 1x1 nek rib | Afscheurbaar maatlabel



nath

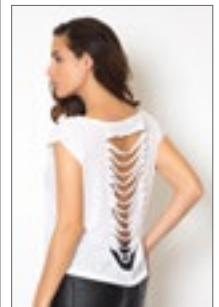

NH282 | LAX **Woman Lax Shirt**

100% Polyester
XS, S, M, L
 140 g/m² Nath

FUCHSIA FLUOR	SUBLI WHITE	YELLOW FLUOR
---------------	-------------	--------------

Voelen aan als katoen | Los, comfortabel gesneden | Brede hals en mouwen | Decoratieve openingen aan de achterkant | Dubbel stiksel in de nek, zoom en mouwen | Medium pasvorm

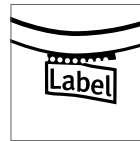

SF213 | SK213

Women's Slounge T Shirt Top

100% Katoen

S, M, L, XL

140 g/m²

SF Women

BLACK

WHITE

Brede slouchy halslijn | Lange lijn kledingstuk | Trek koorden aan de linkerkant van het kledingstuk | Gestikte rolmouw | Tweelingnaald stiksels aan de zoom



SF233 | SK233

Women's Drop Tail T

60% Katoen / 40% Polyester (Heather Grey: 85% Katoen / 15% Viscose)

XS, S, M, L, XL, XXL

140 g/m²

SF Women

BLACK

HEATHER GREY

WHITE

Single jersey | Raglan T-shirt met korte mouwen voor dames | Drop staart en uitgesneden schouders | Verwijderbaar SF (Skin-nifit) label | Tweelingnaald stiksels aan hals, zoom en mouw



EA002 | EA002 **DainTree EcoViscose Tee**

70% Viscose / 30% Katoen
S, M, L, XL, XXL
 160 g/m² Ecologie

ARCTIC WHITE	DUSTY PINK	FERN GREEN	JET BLACK
NAVY	WILD MULBERRY		

70% LENZING™ ECOVERO™ / 30% biologisch katoen | Duurzaam beheerde houtbronnen | Single jersey | Geribde kraag | Schouder tot schouder nekband | Zijnaden - niet buisvormig lichaam | Tweelingnaald detail bij zoom en mouw | Ingezette mouwen | Ronde halsuitsnijding | Moderne pasvorm | Maatlabel alleen voor eenvoudige rebranding

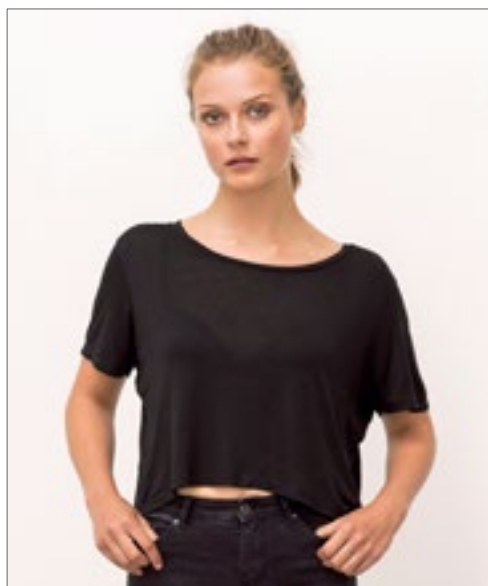

EA002F | EA002F **DainTree EcoViscose Women's Tee**

70% Viscose / 30% Katoen
XS, S, M, L, XL
 160 g/m² Ecologie

ARCTIC WHITE	DUSTY PINK	FERN GREEN	JET BLACK
NAVY	WILD MULBERRY		

70% LENZING™ ECOVERO™ / 30% biologisch katoen | Duurzaam beheerde houtbronnen | Single jersey | Geribde kraag | Schouder tot schouder nekband | Zijnaden - niet buisvormig lichaam | Tweelingnaald detail bij zoom en mouw | Ingezette mouwen | Brede ronde hals | Moderne pasvorm | Maatlabel alleen voor eenvoudige rebranding | Gewaslengte met teruggevallen



TJ8005 | 8005 **Fashion Sof Tee**

100% Katoen
S, M, L, XL, XXL, 3XL
 185 g/m² Tee Jays

BLACK	DARK GREY (SOLID)	NAVY	WHITE
-------	-------------------	------	-------

2-laagse kraag met elastaan | Schouder tot schouder nekband | Wassen op 60 ° C (zonder opdruk) | Dubbel voorgekrompen | Gekamde ringgesponnen katoen | Lange vezel katoen



TJ8050 | 8050 **Womens Sof Tee**

100% Katoen
S, M, L, XL, XXL, 3XL
 185 g/m² Tee Jays

AZURE	BLACK	DARK GREY (SOLID)	DARK OLIVE
DEEP RED	INDIGO	LIGHT BLUE	NAVY
OLIVE	POWDER GREY	RED	WHITE

2-laagse kraag met elastaan | Dubbel gestikt | Wassen op 60 ° C (zonder opdruk) | Dubbel voorgekrompen | Gekamd, ringgesponnen katoen | Nekband

BEST
SELLER



BCTU03T | TU03T **T-Shirt #E190**

100% Katoen (Sport Grey: 85% Katoen / 15% Viscose), (Ash: 99% Katoen / 1% Viscose)

XS, S, M, L, XL, XXL, 3XL, 4XL, 5XL

185 g/m²

B&C

XS, S, M, L, XL, XXL, 3XL, 4XL, 5XL

BLACK	NAVY	RED
ROYAL BLUE	SPORT GREY (HEATHER)	WHITE

XS, S, M, L, XL, XXL, 3XL

APRICOT	ASH (HEATHER)	ATOLL
BOTTLE GREEN	BROWN	BURGUNDY
CHOCOLATE	COBALT BLUE	DARK GREY (SOLID)
DIVA BLUE	FIRE RED	GOLD
KELLY GREEN	MILLENNIAL LILAC	MILLENNIAL MINT
NATURAL	NAVY BLUE	ORANGE
ORCHID GREEN	ORCHID PINK	PACIFIC GREY
PIXEL LIME	RADIANT PURPLE	SAND
SKY BLUE	SOLAR YELLOW	SORBET
STONE BLUE	SUNSET ORANGE	SWIMMING POOL
URBAN KHAKI	URBAN ORANGE	URBAN PURPLE
USED BLACK		

100% voorgekrompen ringgesponnen katoen | T-shirt met korte mouwen met een eigentijdse look en onveranderde stofkwaliteit van 190g - sinds 20 jaar door B&C | Hedendaagse standaard pasvorm | Buisvormige constructie | Dunne kraagrib | Nek op de rug | Satijnen label | 100% ringgesponnen katoen | Single jersey | Voorgekrompen | Sterke stof | Zeer glad en gelijkmatig oppervlak | B&C Collection is lid van de Fair Wear Foundation

BEST
SELLER



BCTW04T | TW04T **T-Shirt #E190 / Women**

100% Katoen (Sport Grey: 85% Katoen / 15% Viscose), (Ash: 99% Katoen / 1% Viscose)

XS, S, M, L, XL, XXL, 3XL

185 g/m²

B&C

XS, S, M, L, XL, XXL, 3XL

BLACK	NAVY	RED
ROYAL BLUE	SPORT GREY (HEATHER)	WHITE

XS, S, M, L, XL, XXL

APRICOT	ASH (HEATHER)	ATOLL
BOTTLE GREEN	BROWN	BURGUNDY
CHOCOLATE	COBALT BLUE	DARK GREY (SOLID)
DIVA BLUE	FIRE RED	GOLD
KELLY GREEN	MILLENNIAL LILAC	MILLENNIAL MINT
NATURAL	NAVY BLUE	ORANGE
ORCHID GREEN	ORCHID PINK	PACIFIC GREY
PIXEL LIME	RADIANT PURPLE	SAND
SKY BLUE	SOLAR YELLOW	SORBET
STONE BLUE	SUNSET ORANGE	SWIMMING POOL
URBAN KHAKI	URBAN ORANGE	URBAN PURPLE
USED BLACK		

100% voorgekrompen ringgesponnen katoen | Dames T-shirt met korte mouwen met eigentijdse look en onveranderde stofkwaliteit van 190g - sinds 20 jaar door B&C | Hedendaagse standaard pasvorm | Zijnaden | Dunne kraagrib | Satijnen label | 100% ringgesponnen katoen | Voorgekrompen | Single jersey | Sterke stof | Zeer glad en gelijkmatig oppervlak | B&C Collection is lid van de Fair Wear Foundation

JustTs
ALWAYS



JT100 | JT100 **The 100 T**

100% Katoen (Heather Grey: 90% Katoen / 10% Viscose)

S, M, L, XL, XXL, 3XL

140 g/m²

Just Ts

AZURE BLUE	BABY PINK	BURGUNDY
CARAMEL TOFFEE	CHARCOAL	COMBAT GREEN
DEEP BLACK	DUSTY PURPLE	EARTHY GREEN
FIRE RED	HEATHER GREY	INK BLUE
JADE	MANGO TANGO	MOONDUST GREY
MUSTARD	NUDE	OXFORD NAVY
ROYAL BLUE	SKY BLUE	TWILIGHT PURPLE
VANILLA MILKSHAKE	WHITE	WILD MULBERRY

Gekamd ringgesponnen katoen | Moderne pasvorm | Korte mouwen | Alleen maatlabel, voor eenvoudige rebranding - kleurcode zwart voor Unisex | Geschikt voor afdrukken of borduren | Schouder tot schouder nekband | Geribbelde ronde hals stijl | Tweelingnaald stiksel detail op mouw en onderkant zoom | Zijnaden



JustTs
ALWAYS

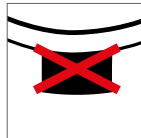

JT100F | JT100F **The 100 Women's T**

100% Katoen (Heather Grey: 90% Katoen / 10% Viscose)

XS, S, M, L, XL, XXL

140 g/m²

Just Ts

BURGUNDY	COMBAT GREEN	DEEP BLACK
DUSTY PINK	DUSTY PURPLE	HEATHER GREY
INK BLUE	MUSTARD	OXFORD NAVY
SKY BLUE	TWILIGHT PURPLE	WHITE

Gekamd ringgesponnen katoen | Girlie fit | Korte mouwen | Alleen maatlabel, voor eenvoudige rebranding - kleurcode wit voor dames | Geschikt voor afdrukken of borduren | Schouder tot schouder nekband | Geribbelde ronde hals stijl | Tweelingnaald stiksel detail op mouw en onderkant zoom | Zijnaden



NEW



SOL'S®
the fair spirit

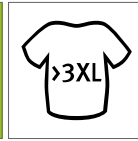
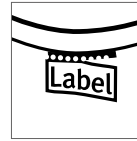

L03582 | 03582

Crusader Men T-Shirt

100% Katoen

XS, S, M, L, XL, XXL, 3XL, 4XL

150 g/m²

SOL'S

XS, S, M, L, XL, XXL, 3XL, 4XL

ASH (HEATHER)	BOTTLE GREEN	DEEP BLACK
FRENCH NAVY	GREY MELANGE	RED
ROYAL BLUE	WHITE	

XS, S, M, L, XL, XXL, 3XL

APPLE GREEN	AQUA	BURGUNDY
DENIM	FUCHSIA	GOLD
KELLY GREEN	KHAKI	MOUSE GREY (SOLID)
NATURAL	ORANGE	PALE PINK

Jersey 150 | 100% biologisch katoen met natuurlijk enzym, halfgekamd, rib 1x1 | T-shirt met ronde hals | Korte mouwen | Tubulair | Nektape in de hals | Ribgebreide kraag van katoen | Labelloos

NEW



SOL'S®
the fair spirit

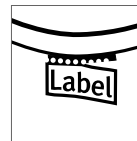

L03581 | 03581

Crusader Women T-Shirt

100% Katoen

S, M, L, XL, XXL, 3XL

150 g/m²

SOL'S

S, M, L, XL, XXL, 3XL

ASH (HEATHER)	BOTTLE GREEN	DEEP BLACK
FRENCH NAVY	GREY MELANGE	RED
ROYAL BLUE	WHITE	

S, M, L, XL, XXL

APPLE GREEN	AQUA	BURGUNDY
DENIM	FUCHSIA	GOLD
KELLY GREEN	KHAKI	MOUSE GREY (SOLID)
NATURAL	ORANGE	PALE PINK

Jersey 150 | 100% biologisch katoen met natuurlijk enzym, halfgekamd, rib 1x1 | T-shirt met ronde hals | Korte mouwen | Tubulair | Nektape in de hals | Ribgebreide kraag van katoen | Geen label

Neutral®

Certified Responsibility™

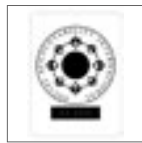

NE61001 | O61001 **Men's Fit T-Shirt**

100% Katoen
 S, M, L, XL, XXL, 3XL, 4XL, 5XL
 155 g/m²

Neutral

S, M, L, XL, XXL, 3XL, 4XL, 5XL

BLACK NAVY SPORTS GREY WHITE

S, M, L, XL, XXL, 3XL

BORDEAUX	BOTTLE GREEN	BROWN	CHARCOAL	DARK HEATHER	DUSTY INDIGO	DUSTY MINT	DUSTY PURPLE	DUSTY YELLOW
GREEN	LIGHT BLUE	LIGHT PINK	LIME	MILITARY	NATURAL	OKAY ORANGE	ORANGE	PINK
PURPLE	RED	ROYAL	SAND	SAPPHIRE	TEAL	WHITE - NAVY (STRIPED)	YELLOW	

Fairtrade gecertificeerd katoen | Gekamd biologisch katoen | Enkelvoudig jersey gebreid | Moderne pasvorm | Elastaan rib bij nekopening | Binnenzijde nekband

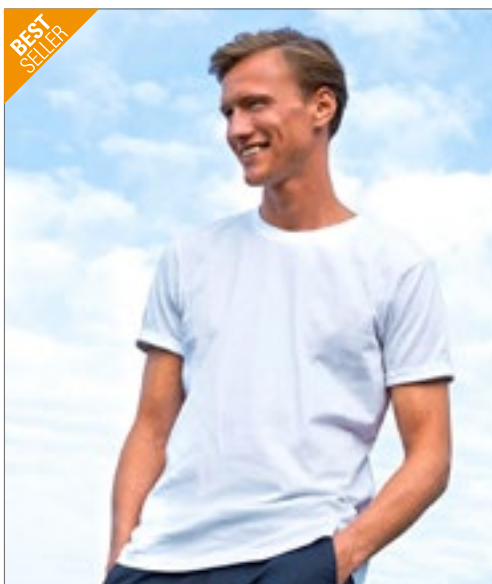

BEST SELLER

Neutral®
Certified Responsibility™



NEW
COLOUR

NE60012 | 060012 **Men's Roll Up Sleeve T-Shirt**

100% Katoen
S, M, L, XL, XXL, 3XL
155 g/m²

Neutral

BLACK	BORDEAUX	DARK HEATHER	MILITARY
NAVY	SPORTS GREY	WHITE	

Door Fairtrade gecertificeerd katoen | Gecertificeerd biologisch gekamd katoen | Enkelvoudig jersey gebreid | Moderne pasvorm | Korte mouwen | Ronde hals | Nekband tape binnenin | Oprolbaar detail bij de mouwen



Neutral®
Certified Responsibility™



NEW
COLOUR

NE80012 | 080012 **Ladies` Roll Up Sleeve T-Shirt**

100% Katoen
XS, S, M, L, XL, XXL
155 g/m²

Neutral

BLACK	BORDEAUX	DARK HEATHER	MILITARY
NAVY	SPORTS GREY	WHITE	

Door Fairtrade gecertificeerd katoen | Gecertificeerd biologisch gekamd katoen | Enkelvoudig jersey gebreid | Moderne pasvorm | Korte mouwen | Ronde hals | Nekband tape binnenin | Oprolbaar detail bij de mouwen



NEW

SOL'S
the fair spirit



L03564 | 03564 **Epic Unisex T-Shirt**

100% Katoen
XS, S, M, L, XL, XXL, 3XL, 4XL
140 g/m²

SOL'S

DEEP BLACK	FRENCH NAVY	GREY MELANGE	RED
ROYAL BLUE	WHITE		

Jersey 135 | 100% biologisch katoen, rib 1x1 | T-shirt met ronde hals | Korte mouwen | Tubulair | Ribgebreide kraag van katoen | Geen label



SOL'S
the fair spirit



L02999 | 02999 **Magnum Men T-Shirt**

100% Katoen
XS, S, M, L, XL, XXL
150 g/m²

SOL'S

DEEP BLACK	WHITE
------------	-------

Jersey 150, 100% ringgesponnen katoen; 100% Katoenen geribbelde kraag | Ronde hals | Gesneden en genaaid | Lange snit | Gebogen achterzoom | Schouder tot schouder nekband | Geen label

BELLA+ CANVAS

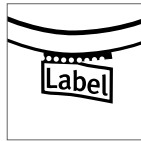

CV3001CVC | 3001CVC Unisex Heather CVC Short Sleeve Tee

52% Katoen / 48% Polyester (Athletic Heather, Heather Black: 90% Katoen / 10% Polyester)

XS, S, M, L, XL, XXL

145 g/m²

Canvas

ATHLETIC HEATHER	DARK GREY HEATHER	DEEP HEATHER
HEATHER AQUA	HEATHER AUTUMN	HEATHER BLACK
HEATHER BLUE	HEATHER BROWN	HEATHER CARDINAL
HEATHER CLAY	HEATHER COLUMBIA BLUE	HEATHER DEEP TEAL
HEATHER DUST	HEATHER DUSTY BLUE	HEATHER FOREST
HEATHER GREEN	HEATHER ICE BLUE	HEATHER KELLY
HEATHER MAROON	HEATHER MAUVE	HEATHER MIDNIGHT NAVY
HEATHER MILITARY GREEN	HEATHER MINT	HEATHER MUSTARD
HEATHER NAVY	HEATHER OLIVE	HEATHER PEACH
HEATHER RED	HEATHER SEA GREEN	HEATHER STONE
HEATHER STORM	HEATHER SUNSET	HEATHER YELLOW GOLD

Gekamd ringgesponnen katoen, Athletic Heather en Black Heather: Airlume gekamd ringgesponnen katoen | Moderne licht getailleerde basis tee | Kwaliteit gebreide jersey | Super zacht 30 single baby jersey breisel | Met zijnaden | Retail fit | Uniseks | Schouderband

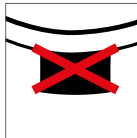

BCTW043 | TW043 Inspire T / Women

100% Katoen (Sports Grey: 90% Katoen / 10% Viscose)

XS, S, M, L, XL, XXL

140 g/m²

B&C

ATOLL	BLACK	DARK GREY (SOLID)
FUCHSIA	GOLD	KHAKI
LIGHT GREY	MILLENNIAL KHAKI	MILLENNIAL PINK
NAVY	ORANGE	REAL GREEN
RED	ROYAL BLUE	SPORT GREY (HEATHER)
URBAN ORANGE	URBAN PURPLE	WHITE

100% biologisch gekamd ringgesponnen katoen | Ronde halsuitsnijing | Gekruiste banden op de achterzijde | Medium pasvorm | Dunne kraagrib voor modern, up-to-date uiterlijk | Halsnaden zijn verstevigd met een zachte boord | Neutraal formaat label zonder merknaam | B&C Collection is lid van de Fair Wear Foundation



BEST SELLER



S9800 | ST9800 **Luke Crew Neck**

60% Katoen / 40% Polyester

S, M, L, XL, XXL

145 g/m²

Stedman®

AQUA HEATHER	CHARCOAL HEATHER	CHERRY HEATHER	GREY HEATHER
NAVY HEATHER	PUMPKIN HEATHER	PURPLE HEATHER	

Katoen-polyester-melange, single jersey | Versterkte schouderaden | Mouw en onderkant zoom met korrelsteken | Ribkraag met elastaan | Schouder aan schouder geplakt | Klein label in de kraag | Onderhoudslabel in de zijnaad | Zijnaden | Wasbaar op 40 ° C | Normale pasvorm

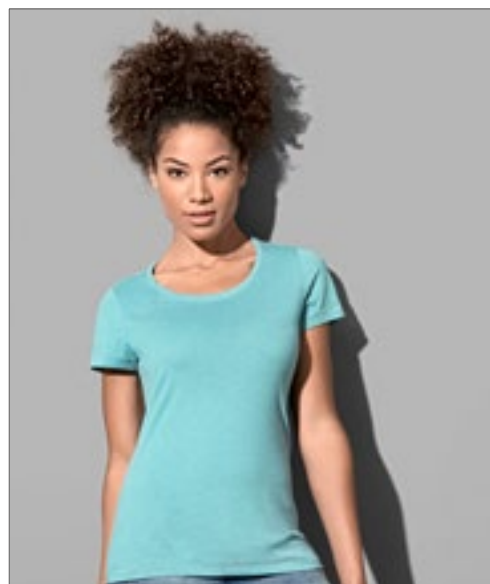

S9900 | ST9900 **Lisa Crew Neck Women**

60% Katoen / 40% Polyester

S, M, L, XL

145 g/m²

Stedman®

AQUA HEATHER	CHARCOAL HEATHER	CHERRY HEATHER	GREY HEATHER
NAVY HEATHER	PUMPKIN HEATHER	PURPLE HEATHER	

Katoen-polyester-melange, single jersey | Slanke ribkraag met elastaan | Mouw en onderkant zoom met korrelsteken | Versterkte schouderaden | Schouder aan schouder geplakt | Klein label in de kraag | Onderhoudslabel in de zijnaad | Zijnaden | Wasbaar op 40 ° C | Normale pasvorm



RY6690 | CA6690 **Golden Organic T-Shirt**

100% Katoen (Heather Grey: 85% Katoen / 15% Viscose)

S, M, L, XL, XXL, 3XL

160 g/m² (White: 170 g/m²)

Roly Eco

BLACK 02	EBONY 231	HEATHER GREY 58
MINT 98	NAVY BLUE 55	OPAL 160
RED 60	VINTAGE WHITE 132	WHITE 01

Gekamd organisch katoen | Korte mouw | Dubbellaagse ronde hals met versterkte schouderband over de hele lengte | Rond gebreid

RY6696 | CA6696 **Golden Organic Woman T-Shirt**

100% Katoen (Heather Grey: 85% Katoen / 15% Viscose)

S, M, L, XL, XXL

160 g/m² (White: 170 g/m²)

Roly Eco

BLACK 02	EBONY 231	HEATHER GREY 58
MINT 98	NAVY BLUE 55	OPAL 160
RED 60	VINTAGE WHITE 132	WHITE 01

Gekamd organisch katoen | Korte mouw | Dubbellaagse ronde hals met versterkte schouderband over de hele lengte | Slanke en nauwsluitende pasvorm | Zijnaden



SOL'S®
the fair spirit



L03565 | 03565 **Pioneer Men T-Shirt**

100% Katoen
XS, S, M, L, XL, XXL, 3XL, 4XL
175 g/m² SOL'S

XS, S, M, L, XL, XXL, 3XL, 4XL

ASH (HEATHER)	BOTTLE GREEN	DEEP BLACK
FRENCH NAVY	GREY MELANGE	RED
ROYAL BLUE	WHITE	

XS, S, M, L, XL, XXL, 3XL

APPLE GREEN	AQUA	BURGUNDY
DENIM	FUCHSIA	GOLD
KELLY GREEN	KHAKI	MOUSE GREY (SOLID)
NATURAL	ORANGE	PALE PINK

Jersey 175 | 100% biologisch katoen met natuurlijk enzym, halfgekamd, rib 1x1 | T-shirt met ronde hals | Korte mouwen | Tubulair | Nektape in de hals | Ribgebreide kraag van katoen | Geen label



SOL'S®
the fair spirit



L03579 | 03579 **Pioneer Women T-Shirt**

100% Katoen
S, M, L, XL, XXL, 3XL
175 g/m² SOL'S

S, M, L, XL, XXL, 3XL

ASH (HEATHER)	BOTTLE GREEN	DEEP BLACK
FRENCH NAVY	GREY MELANGE	RED
ROYAL BLUE	WHITE	

S, M, L, XL, XXL

APPLE GREEN	AQUA	BURGUNDY
DENIM	FUCHSIA	GOLD
KELLY GREEN	KHAKI	MOUSE GREY (SOLID)
NATURAL	ORANGE	PALE PINK

Jersey 175 | 100% biologisch katoen met natuurlijk enzym, halfgekamd, rib 1x1 | T-shirt met ronde hals | Korte mouwen | Tubulair | Nektape in de hals | Ribgebreide kraag van katoen | Geen label





BEST SELLER

TEE JAYS



TJ5000 | 5000 **Luxury Tee**

100% Katoen
S, M, L, XL, XXL, 3XL
160 g/m²

Tee Jays

BLACK	DARK GREY (SOLID)	NAVY	RED
WHITE			

Maatwerk | Schouder tot schouder nekband | Dubbel voorgekrompen katoen | Dubbel gestikt | Lange vezel katoen | Enzym wassen



TEE JAYS



TJ5001 | 5001 **Womens Luxury Tee**

100% Katoen
S, M, L, XL, XXL
160 g/m²

Tee Jays

BLACK	DARK GREY (SOLID)	NAVY	RED
WHITE			

Ringgesponnen gekamd katoen | Maatwerk | Schouder tot schouder nekband | Dubbel voorgekrompen katoen | Dubbel gestikt | Lange vezel katoen | Enzym wassen



TEE JAYS



TJ8000 | 8000 **Sof Tee**

100% Katoen (Heather Grey: 85% Katoen / 15% Viscose)
S, M, L, XL, XXL, 3XL, 4XL, 5XL
185 g/m²

Tee Jays

BLACK	DARK GREY (SOLID)	NAVY
RED	ROYAL	WHITE
S, M, L, XL, XXL, 3XL, 4XL, 5XL		
AZURE	DARK GREEN	DARK OLIVE
DEEP RED	FOREST GREEN	HEATHER GREY
INDIGO	LIGHT BLUE	OLIVE
POWDER GREY		

2-laagse kraag met elastaan | Schouder tot schouder nekband | Dubbel gestikt | Wassen op 60 °C (Heather Grey: wassen op 40 °C graden) - zonder opdruk | Rond gebreid lichaam (S-XXL) | Dubbel voorgekrompen katoen | Gekamde ringgesponnen katoen



JustTs
AWDB



JT032 | JT032 **Unisex Surf T**

99% Katoen / 1% Polyester

XS, S, M, L, XL, XXL

160 g/m²

Just Ts

SURF BLUE	SURF OCEAN	SURF PINK	SURF PURPLE
SURF YELLOW			

Moderne pasvorm met zijnaden | Korte mouwen | Maatlabel alleen voor eenvoudige rebranding | Geweven effect stof | Oppervlak uitstekend voor afdrukken of borduren | Schouder tot schouder nekband | Geribbelde hals stijl | Tweelingnaald stiksel detail op mouw en onderkant zoom | Wereldwijd Verantwoordelijk Ge certificeerde Productie (WRAP) gecertificeerde productie



BELLA+CANVAS



BL6400 | 6400 **Women's Relaxed Jersey Short Sleeve Tee**

100% Katoen (Heather Kleuren: 52% Katoen / 48% Polyester)

S, M, L, XL, XXL

145 g/m²

Bella

S, M, L, XL, XXL

BLACK	DARK GREY HEATHER	WHITE
-------	-------------------	-------

S, M, L, XL

BLACK HEATHER	DARK GREY SOLID	DEEP HEATHER	HEATHER DEEP TEAL
HEATHER MAUVE	HEATHER SUNSET	MAROON	NAVY
PINK	RED		

Airlume gekamd, ringgesponnen katoen | Met zijnaden | Relaxed fit | Afscheurbaar label | Voorgekrompen



BELLA+CANVAS



NEW
COLOUR

CV3413 | 3413 **Unisex Triblend Crew Neck T-Shirt**

50% Polyester / 25% Katoen / 25% Viscose

XS, S, M, L, XL, XXL

128 g/m²

Canvas

AQUA TRIBLEND (HEATHER)	ATHLETIC GREY TRIBLEND (HEATHER)	BLUE TRIBLEND (HEATHER)
BRICK TRIBLEND	BROWN TRIBLEND (HEATHER)	CARDINAL TRIBLEND (HEATHER)
CHARCOAL-BLACK TRIBLEND (HEATHER)	CLAY TRIBLEND (HEATHER)	DENIM TRIBLEND (HEATHER)
DUSTY BLUE TRIBLEND	EMERALD TRIBLEND (HEATHER)	GRASS GREEN TRIBLEND (HEATHER)
GREEN TRIBLEND (HEATHER)	GREY TRIBLEND (HEATHER)	ICE BLUE TRIBLEND (HEATHER)
MAROON TRIBLEND (HEATHER)	MAUVE TRIBLEND (HEATHER)	MILITARY GREEN TRIBLEND
MINT TRIBLEND (HEATHER)	MUSTARD TRIBLEND	NAVY TRIBLEND (HEATHER)
OLIVE TRIBLEND (HEATHER)	ORANGE TRIBLEND (HEATHER)	PEACH TRIBLEND (HEATHER)
PURPLE TRIBLEND (HEATHER)	RED TRIBLEND (HEATHER)	SEA GREEN TRIBLEND (HEATHER)
SOLID BLACK TRIBLEND	SOLID NAVY TRIBLEND	SOLID RED TRIBLEND
SOLID WHITE TRIBLEND	STEEL BLUE TRIBLEND (HEATHER)	TEAL TRIBLEND (HEATHER)
TRUE ROYAL TRIBLEND (HEATHER)	WHITE FLECK TRIBLEND (HEATHER)	YELLOW GOLD TRIBLEND (HEATHER)

50% polyester / 25% gekamd ringgesponnen katoen / 25% Viscose | Stoffencombinatie van 3 stoffen | besprenkeld | Gemengde stof | Met zijnaden | Uniseks | Retail fit | BellaCanvasTriblendT





VA100 | M100 **Solar Performance Short Sleeve T-Shirt**

100% Polyester
XS, S, M, L, XL, XXL, 3XL
140 g/m²

Vapor Apparel

ARCTIC BLUE	ATHLETIC GREY	BLACK	COLUMBIA BLUE
HYDRO	MARS RED	NAVY	PALE YELLOW
PEARL GREY	SEAGRASS	TAN	VEGAS GOLD
WHITE			

Microvezel Polyester | Lichtgewicht | Kraag uit dezelfde stof | Dubbele steek met twee naalden | Vierdraads overlack stiksel | UPF +50 zonwering | PURE-Tech™ vochtafvoertechnologie | Geschikt voor sublimatieprint | Donkere kleuren zoals zwart, marine en mars rood worden niet aanbevolen voor sublimatie vanwege de beperkte kleurenitvoer

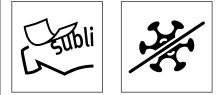

VA150 | M150 **Ladies` Solar Performance Short Sleeve T-Shirt**

100% Polyester
XS, S, M, L, XL, XXL
140 g/m²

Vapor Apparel

ARCTIC BLUE	ATHLETIC GREY	PALE YELLOW	PEARL GREY
PINK BLOSSOM	SEAGRASS	WATER BLUE	WHITE

Microvezel Polyester | Lichtgewicht | Kraag uit dezelfde stof | Dubbele steek met twee naalden | Vierdraads overlack stiksel | UPF +50 zonwering | PURE-Tech™ vochtafvoertechnologie | Geschikt voor sublimatieprint



BEST SELLER



BY021 | BY021 **Ladies` Extended Shoulder Tee**

100% Katoen (Grey: 90% Katoen / 10% Viscose), (Charcoal: 60% Katoen / 40% Polyester)
XS, S, M, L, XL, XXL, 3XL, 4XL, 5XL
140 g/m²

Build Your Brand

BLACK	BURGUNDY	CHARCOAL (HEATHER)
CHERRY	FOREST GREEN	HEATHER GREY
HIBISKUS PINK	LILAC	NAVY
NEO MINT	OCEAN BLUE	OLIVE
PARADISE ORANGE	PINK	TEAL
WHITE		
XS, S, M, L, XL		
ULTRAVIOLETT		

Lichte single jersey | Neutraal maatlabel zonder merknaam, nekprint mogelijk | Lange en stijlvolle snit | Verlengde mouwen | Omgeslagen mouw | Kleine rib manchet in de nek



NL | NEXT LEVEL APPAREL



NX3602 | 3602 **Men's Cotton Long Body Crew**

100% Katoen (Heather Grey: 90% Katoen / 10% Polyester)
S, M, L, XL, XXL
 145 g/m² Next Level Apparel

- BLACK
- HEATHER GREY
- WHITE

Fijne jersey | 100% Gekamd ringgesponnen katoen (Heather Grey: 90% Katoen / 10% Polyester) | Ronde halsuitsnijding | Ingezette kraag 1x1 baby rib | Afscheurbaar label



NL | NEXT LEVEL APPAREL



NX6760 | 6760 **Ladies' Tri-Blend Dolman-T-Shirt**

50% Polyester / 25% Katoen / 25% Viscose
XS, S, M, L, XL, XXL, 3XL
 145 g/m² Next Level Apparel

- | | | | |
|----------------------|----------------------|-----------------------|------------------------|
| HEATHER WHITE (T-B.) | INDIGO (T-B.) | MILITARY GREEN (T-B.) | PREMIUM HEATHER (T-B.) |
| PURPLE RUSH (T-B.) | VINTAGE BLACK (T-B.) | VINTAGE NAVY (T-B.) | VINTAGE PURPLE (T-B.) |
| VINTAGE RED (T-B.) | VINTAGE ROYAL (T-B.) | | |

Tri-blend jersey | 50% polyester / 25% gekamd ringgesponnen katoen / 25% viscose | Dolman nek | Ingezette kraag 1x1 drievoudige babyrib met voorsteek | Satijnen label

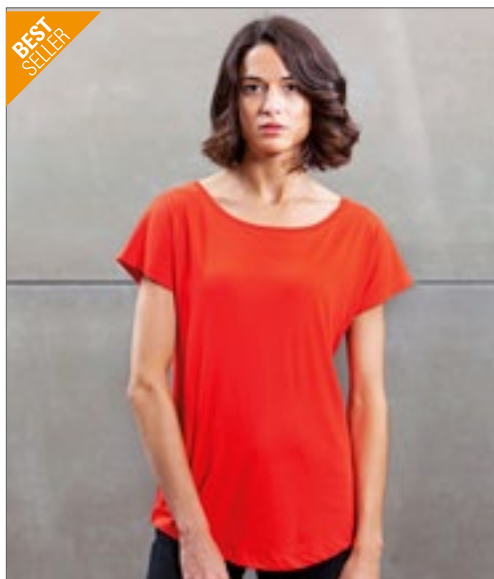

mantis



P91 | M91 **Women's Loose Fit T**

100% Katoen (Heather Grey Melange: 85% Katoen / 15% Viscose), (Charcoal Grey Melange: 60% Katoen / 40% Polyester), (Natural Melange: 80% Katoen / 20% Polyester)
XS, S, M, L, XL, XXL
 125 g/m² Mantis

- BLACK
- WHITE

S, M, L, XL, XXL

HEATHER GREY MELANGE

S, M, L, XL

- CHARCOAL GREY MELANGE
- NATURAL MELANGE
- SOFT OLIVE
- TOMATO

100% ringgesponnen, gekamd katoen | Single jersey | Eigentijdse ontspannen pasvorm | Geschepte zoom | Tweelingnaaldzoom | Kaplange mouwen zonder schouderaden | Afscheurlabel | Tomaat & zachte olijf: 100% biologisch katoen; Natuurlijk melange: 80% organisch katoen / 20% polyester



mantis
one
by mantis



P130 | M130 **One T**

100% Katoen (Charcoal Grey Melange: 60% Katoen / 40% Polyester)
XS, S, M, L, XL, XXL
 150 g/m² Mantis

- BLACK
- CHARCOAL GREY MELANGE
- LIGHT DENIM
- NAVY
- STONE
- WHITE

S, M, L, XL, XXL

GENDER-NEUTRAL | UNISEX-T | RAGLAN MOUWEN | BIND AAN DE HALS MET DUBBELE STEEK | RECHTE ZOOM | AFSCHEURLABEL | BIOLOGISCH KATOEN | SINGLE JERSEY



S9850 | ST9850 **David Oversized Crew Neck**

65% Polyester / 35% Viscose
S, M, L, XL, XXL
 140 g/m²

Stedman®

- VINTAGE BLUE
- VINTAGE BROWN
- VINTAGE GREY
- VINTAGE ROSE

Single jersey ‚melange‘ | Kraag met onbewerkte rand en een slanke opgenaaide band van dezelfde stof | Casual nek drop | Superzachte, lichte en zijdeachtige stof met viscose | Klein label en verzorgingslabel in de zijnaad | Zijnaden | Oversized fashion fit

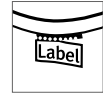
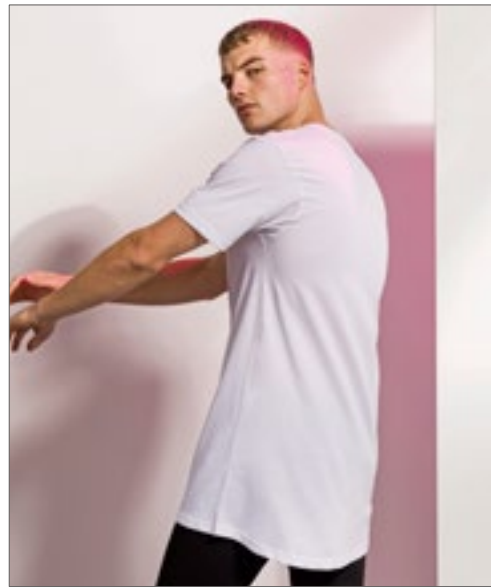

SFM258 | SF258 **Men's Longline T-Shirt With Dipped Hem**

100% Katoen (Heather Charcoal: 60% Katoen / 40% Polyester)
S, M, L, XL, XXL
 140 g/m²

SF Men

- BLACK
- HEATHER CHARCOAL
- WHITE

Afscheurbaar label voor eenvoudige re-branding | Regular fit op borst en schouders | Extra lange lengte, met langere dipped zoom aan de achterkant | Tweeling-naald stiksel | Stretch geribbelde ronde hals | Single jersey



BEST SELLER



BY028 | BY028 **Shaped Long Tee**

100% Katoen (Charcoal: 60% Katoen / 40% Polyester), (Heather Grey: 90% Katoen / 10% Viscose)
XS, S, M, L, XL, XXL, 3XL, 4XL, 5XL
 140 g/m²

Build Your Brand

- BLACK
- CHARCOAL (HEATHER)
- HEATHER GREY
- OLIVE
- WHITE

Lichte single jersey | Neutraal maatlabel zonder merknaam, nekafdruk mogelijk | Extra lange snit | Ingezette mouwen | Nekband | Kleine ribmanchet bij de halsopening | Modieuze gevormde zoom | Dubbele naden aan de zoom



NEW



BY149 | BY149 **Ladies Oversized Boyfriend Tee**

100% Katoen
XS, S, M, L, XL, XXL, 3XL, 4XL, 5XL
 140 g/m²

Build Your Brand

- BLACK
- WHITE

Moderne, lange pasvorm | Klassieke ronde hals | Wijde mouwen | Single jersey



KUSTOM KIT®



K755 | KK755 **Regular Fit Corporate Top Keyhole Neck**

95% Katoen / 5% Elastaan
XS/S (8-10), M/L (12-14), XL/XXL (16-18), 3XL/4XL (20-22)
200 g/m²

Kustom Kit

BLACK WHITE

Elastane stof voor een betere pasvorm | Sleutelgat mandarijn nek | Figuurnaden aan de zijkant | Rechte zoom | Wereldwijd Verantwoordelijk Gecertificeerde Productie (WRAP) gecertificeerde productie



Neutral
Certified Responsibility™



NE81020 | O81020 **Ladies Long Length T-Shirt**

100% Katoen
XS, S, M, L, XL, XXL
155 g/m²

Neutral

BLACK NAVY WHITE

Door Fairtrade gecertificeerd katoen | Gecertificeerd biologisch gekamd katoen | Enkelvoudig jersey gebreed | Extra lang lichaam | Elastaan rib bij nekopening | Nekband tape binnenin

mantis

BEST SELLER



P99 | M99 **Women's Loose Fit T Dress**

100% Katoen
S, M, L, XL
150 g/m²

Mantis

BLACK WHITE

100% biologisch katoen, single jersey | Brede halslijn | Gebogen zoom | Boven knielengte | Afscheurlabel





S9450 | ST9450 **Shawn Oversized Slub Crew Neck**

100% Katoen
S, M, L, XL, XXL
140 g/m²

Stedman®

BLACK OPAL	POWDER BLUE	POWDER GREEN	POWDER GREY
POWDER ROSE	WHITE		

Zoom met ruwe rand | Slanke ribkraag | Klein voorvak | Decoratieve kettingsteek op kraag en zoom | Slub garens voor een getextureerde look | Casual nek drop met ruwe rand | Klein label in de kraag | Onderhoudslabel in de zijnaad | Zijnaden | Oversized fashion fit



S9550 | ST9550 **Sharon Oversized Slub Crew Neck Women**

100% Katoen
S, M, L, XL
140 g/m²

Stedman®

BLACK OPAL	POWDER BLUE	POWDER GREEN	POWDER GREY
POWDER ROSE	WHITE		

Slub garens voor een getextureerde look | Ringgesponnen katoen | Single jersey | Afgeronde zoom met ruwe rand | Slanke ribkraag | Modieuze wijde hals drop met ruwe rand | Decoratieve kettingsteek op kraag en zoom | Onderhoudslabel in de zijnaad | Klein label in de kraag | Zijnaden | Oversized fashion fit



BCTMD70 | TMD70 **T-Shirt DNM Plug In / Men**

100% Katoen
S, M, L, XL, XXL
145 g/m²

B&C

BLUE CLASH	GREY CLASH	RUSTY CLASH
------------	------------	-------------

100% voorgekrompen ringgesponnen katoen | Enkele jersey met koude kleurstofbehandeling voor een opvallend effect (pigmentkleurstof) maakt elk stuk uniek | Ronde hals van dezelfde stof | Nekband | Ingezette mouwen | Mouwafwerking: gevouwen met bartacks, versterkend kleurstofeffect | Onderboord met blind stiksel | Versterkt kleurstofeffect op de naden (kraag en manchetten en zoom onderaan) | Gedraaide zijnaden die het verfeffect versterken | B&C Collection is lid van de Fair Wear Foundation



BCTWD71 | TWD71 **T-Shirt DNM Plug In / Women**

100% Katoen
XS, S, M, L, XL
145 g/m²

B&C

BLUE CLASH	GREY CLASH	RUSTY CLASH
------------	------------	-------------

100% voorgekrompen ringgesponnen katoen | Enkele jersey met koude kleurstofbehandeling voor een opvallend effect (pigmentkleurstof) | Vrouwelijke dunne kraag van dezelfde stof | Nekband | Ingezette mouwen | Vrouwelijke snit | Onderboord met blind stiksel | Versterkt kleurstofeffect op de naden (kraag en manchetten en zoom onderaan) | Mouwafwerking: gevouwen met bartacks, versterkend kleurstofeffect | B&C Collection is lid van de Fair Wear Foundation



SFM203 | SF203 **Unisex Washed Band T**

100% Katoen
XXS, XS, S, M, L, XL, XXL
160 g/m²

SF Men

WASHED BLACK

Afscheurbaar label voor eenvoudige re-branding | Uniseks T-shirt met ronde hals en wash effect | Stretch rib ronde hals | Met zijnaad | Tweelingnaald stiksel rond hals en zoom | Door het wasproces is elk kledingstuk uniek | Het effect kan verder variëren na het wassen, wat bijdraagt aan het karakter van deze stijl | Onderscheidend gewassen uiterlijk



JN8015 | 8015 **Ladies' Slub-T**

100% Katoen
XS, S, M, L, XL, XXL
130 g/m²

James+Nicholson

CHILI DENIM DUSTY OLIVE GRAPHITE (SOLID)
HORIZON BLUE LIGHT GREY SOFT PINK

Single jersey gemaakt van slubgaren en biologisch katoen. | Fijn afgewerkte spray print techniek | Tweedelige rolrand op de halslijn | Mouwen en tailleband | Licht getailleerd



BELLA+CANVAS



CV3650 | 3650 **Unisex Poly-Cotton Short Sleeve Tee**

52% Katoen / 48% Polyester (Neon + Marble Kleuren: 91% Polyester / 9% Katoen)
XS, S, M, L, XL, XXL
122 - 149 g/m²

Canvas

BLACK	GREY ACID WASH (HEATHER)	MARBLE BLACK (HEATHER)
MARBLE CHARCOAL (HEATHER)	MARBLE MAROON (HEATHER)	MARBLE NAVY (HEATHER)
MARBLE TRUE ROYAL (HEATHER)	MARBLE WHITE (HEATHER)	NEON BLUE
NEON GREEN	NEON PINK	NEON YELLOW
RED ACID WASH (HEATHER)	TRUE ROYAL ACID WASH (HEATHER)	WHITE

Met zijnaden | Uniseks pasvorm | Gemonteerd op biceps | Merkleuren: 136 g / m², Zure was: 149 g / m², andere kleuren: 122 g / m² | Retail fit | Er kunnen kleurverschillen optreden Een uniforme levering met dezelfde afwerking is niet mogelijk. De afwijkende afwerking is geen fout.





BY072 | BY072 **Spray Dye Tee**

100% Katoen
S, M, L, XL, XXL
180 g/m²

Build Your Brand

- BURGUNDY (SPRAY DYE)
- DARKGREY (SPRAY DYE)
- OLIVE (SPRAY DYE)

Maatlabel zonder branding | Bedrukking in de nek mogelijk | Ingezette mouwen | Nekband | Nekrib | Dubbele naden aan de zoom | Normale pasvorm | Kleurverschillen zijn mogelijk. Een uniforme levering in één afwerking is niet mogelijk. De andere afwerking is geen mislukking.

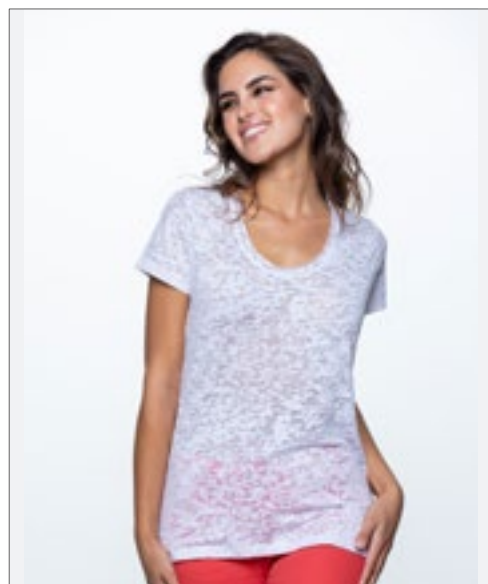

JHK701 | SBTSLBOT **Subli Burn Out T-Shirt**

60% Katoen / 40% Polyester
S, M, L, XL

JHK

- WHITE

Print T-Shirt burnout



RY6660 | CA6660 **Fox T-Shirt**

65% Polyester / 35% Katoen
S, M, L, XL, XXL, 3XL
150 g/m²

Roly

- HEATHER BLACK 243
- HEATHER BOTTLE GREEN 257
- HEATHER DENIM 255
- HEATHER GARNET RED 256
- HEATHER MUSTARD 39
- HEATHER TURQUOISE 246

Single jersey | Korte mouwen | Gemêleerde stof | 1x1 geribbelde ronde hals kraag | Nekband | Buisvormige stof | Tear-out label



RY6661 | CA6661 **Fox Woman T-Shirt**

65% Polyester / 35% Katoen
S, M, L, XL, XXL
150 g/m²

Roly

- HEATHER BLACK 243
- HEATHER BOTTLE GREEN 257
- HEATHER DENIM 255
- HEATHER GARNET RED 256
- HEATHER MUSTARD 39
- HEATHER TURQUOISE 246

Single jersey | Korte mouw | Gemêleerde stof | 1x1 geribbelde ronde hals kraag | Nekband | Buisvormige stof | Tear-out label



BELLA+CANVAS



CV3021 | 3021 **Men's Jersey Short Sleeve Pocket Tee**

100% Katoen (Athletic Heather: 90% Katoen / 10% Polyester), (Heather Kleuren: 52% Katoen / 48% Polyester)

S, M, L, XL, XXL
145 g/m²

Canvas

ATHLETIC HEATHER/NAVY	BLACK/DEEP HEATHER	DARK GREY HEATHER/BLACK
HEATHER RED/DEEP HEATHER	HEATHER TRUE ROYAL/NAVY	WHITE/ATHLETIC HEATHER
WHITE/BLACK		

Linker borstzak | Gemonteerd op biceps | Retail fit | Met zijnaden | Gekamd, ringgesponnen katoen



BY112 | BY112 **Ladies Camo Extended Shoulder Camo Tee**

60% Katoen / 40% Polyester

XS, S, M, L, XL, XXL, 3XL, 4XL, 5XL
140 g/m²

Build Your Brand

DARK CAMO

Lange snit | Korte mouwen | Bijpassend stiksel | Ronde halslijn | Gemaakt van katoen met een single-jersey breisel



RY6691 | CA6691 **Husky Woman T-Shirt**

100% Katoen
S, M, L, XL, XXL
160 g/m²

Roly

BLACK 02	DARK GREEN BROWN 38	DENIM BLUE 86
GARNET RED 57		

100% gekamd katoen | Met korte mouwen in denim look | Ronde hals met 1x1 geribde manchetten | Verstevigde schouderriem over de hele lengte | Dubbele naad op de armopening en de zoom van de mouwen | De afwerking en kleur van deze items kunnen binnen dezelfde bestelling verschillen | Sticker

RY6689 | CA6689 **Husky T-Shirt**

100% Katoen
S, M, L, XL, XXL
160 g/m²

Roly

BLACK 02	DARK GREEN BROWN 38	DENIM BLUE 86
GARNET RED 57		

100% gekamd katoen | Met korte mouwen in denim look | Ronde hals met 1x1 geribde manchetten | Verstevigde schouderriem over de hele lengte | Dubbele naad op de armopening en de zoom van de mouwen | De afwerking en kleur van deze items kunnen binnen dezelfde bestelling verschillen | Sticker



BEST
SELLER

nath®



NH351 | BOSTON

Boston T-Shirt

100% Katoen
S, M, L, XL, XXL
165 g/m²

Nath

BLACK/DARK GREY (STRIPED)	BLACK/WHITE
CHOCOLATE/SKY	DEEP BLUE/BURGUNDY
GREY MELANGE/WHITE	IRELAND GREEN/WHITE
NAVY/WHITE	PINK/CHOCOLATE
PISTACHIO/WHITE	RED/WHITE
RED/YELLOW	ROYAL/WHITE
SKY/WHITE	WHITE/BLACK
WHITE/GREY (STRIPED)	WHITE/IRELAND GREEN
WHITE/NAVY (STRIPED)	WHITE/RED
WHITE/ROYAL	YELLOW/BLACK

Halfgekamd katoen | Trendy t-shirt met contrasterende kleuraccenten | Skinny geribde kraag en manchetten in contrasterende kleur | Zij stiksel | Aangepaste pasvorm

SOL'S
the fair spirit

L03109 | 03109

Women's Short Sleeve
T-Shirt Rainbow

100% Katoen
S, M, L, XL, XXL, 3XL
155 g/m²

SOL'S

DEEP BLACK/MULTICOLORE	FRENCH NAVY/ROYAL BLUE
ROYAL BLUE/KELLY GREEN	WHITE/KELLY GREEN
WHITE/MULTICOLORE	WHITE/ROYAL BLUE

155 jersey | 100% halfgekamde ringgesponnen katoen | 1x1 geribbelde ronde hals | Buisvormig gesneden | Korte mouwen | 1x1 geribde manchetten met contrasterende strepen | Schouder tot schouder nekband

L03108 | 03108

Men's Short Sleeve
T-Shirt Rainbow

100% Katoen
S, M, L, XL, XXL, 3XL, 4XL
155 g/m²

SOL'S

DEEP BLACK/MULTICOLORE	FRENCH NAVY/ROYAL BLUE
ROYAL BLUE/KELLY GREEN	WHITE/KELLY GREEN
WHITE/MULTICOLORE	WHITE/ROYAL BLUE

155 jersey | 100% halfgekamde ringgesponnen katoen | 1x1 geribbelde ronde hals | Buisvormig gesneden | Korte mouwen | 1x1 geribde manchetten met contrasterende strepen | Schouder tot schouder nekband | Aangepaste pasvorm





ELEVATE



EL38026 | 38026 **Elbert Piqué Men's T-Shirt**

100% Katoen
XS, S, M, L, XL, XXL, 3XL
180 g/m²

Elevate



Platte gebreide kraag | 1x1 geribde kraag en tailleband | Contrasterende strepen op kraag en mouwen | V-hals | Dubbele naad op de kraag en zoom | Hoofdlabel direct op de stof gedrukt voor meer comfort | Piqué



ELEVATE



EL38027 | 38027 **Elbert Piqué Ladies T-Shirt**

100% Katoen
XS, S, M, L, XL, XXL
180 g/m²

Elevate



Platte gebreide kraag | 1x1 geribde kraag en tailleband | Contrasterende strepen op kraag en mouwen | V-hals | Dubbele naad op de kraag en zoom | Hoofdlabel direct op de stof gedrukt voor meer comfort | Piqué



Stedman
collection



S9810 | ST9810 **Luke V-Neck**

60% Katoen / 40% Polyester
S, M, L, XL, XXL
145 g/m²

Stedman®



Katoen-polyester-melange, single jersey | Ribkraag met elastaan | Mouw en onderkant zoom met korrelsteken | Overlappende V-hals | Versterkte schouderaden | Schouder aan schouder geplakt | Klein label in de kraag | Onderhoudslabel in de zijnaad | Zijnaden | Wasbaar op 40 ° C | Normale pasvorm



Stedman
collection



S9910 | ST9910 **Lisa V-Neck Women**

60% Katoen / 40% Polyester
S, M, L, XL
145 g/m²

Stedman®



Katoen-polyester-melange, single jersey | Slanke ribkraag met elastaan | Overlappende V-hals | Versterkte schouderaden | Mouw en onderkant zoom met korrelsteken | Schouder aan schouder geplakt | Klein label in de kraag | Onderhoudslabel in de zijnaad | Zijnaden | Wasbaar op 40 ° C | Normale pasvorm



BELLA+CANVAS



CV3005 | 3005 **Unisex Jersey Short Sleeve V-Neck Tee**

100% Katoen (Dark Grey Heather: 52% Katoen / 48% Polyester)

S, M, L, XL, XXL

145 g/m²

Canvas

BLACK	BROWN	DARK GREY HEATHER	NAVY
RED	TRUE ROYAL	WHITE	

Gekamde ringgesponnen katoen | Super zacht 30 single baby jersey breisel | T-shirt met V-hals | Met zijnaden | Retail fit | Uniseks | Schouderband



nath



NH350 | TOKIO **Men's Tokio Shirt**

100% Katoen

S, M, L, XL, XXL

140 g/m²

Nath

BLACK	BLACK/GREY MELANGE	WHITE
-------	--------------------	-------

Modieuze T-shirt met V-hals | Aangepaste pasvorm | Slubgaren | Raglanmouwen met subtiel contrasterende dubbele stiksels | Brede kraag, geribde manchet en zoom in contrasterende kleur toegevoegd | Zij stiksel | Aangepaste pasvorm



mantis



P147 | M147 **Women's Loose Fit V Neck T**

100% Katoen (Heather Grey Melange: 85% Katoen / 15% Viscose)

S, M, L, XL

125 g/m²

Mantis

BLACK	HEATHER GREY MELANGE	WHITE
-------	----------------------	-------

Losse pasvorm | Brede, diepe V-hals | Gebogen zoom | Smalle sluiting aan de nek | Afscheurlabel | 100% biologisch katoen

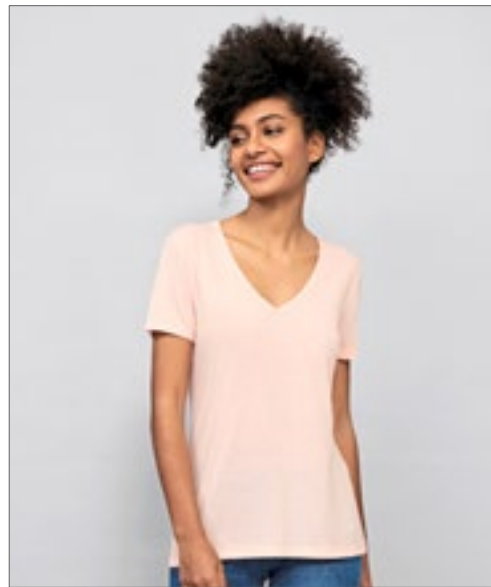

SOL'S
the fair spirit



L03098 | 03098 **Women's Flowy V-Neck T-Shirt Motion**

65% Polyester / 35% Viscose

XS, S, M, L, XL, XXL, 3XL

120 g/m²

SOL'S

CREAMY PINK	DARK PINK	DEEP BLACK	FRENCH NAVY
PURE GREY	WHITE		

120 pure jersey | Schouder tot schouder nekband | V-hals | Korte mouwen | Gesneden en genaaid



JAMES & NICHOLSON



JN8004 | 8004 **Men's-T Pocket**

100% Katoen
S, M, L, XL, XXL, 3XL
140 g/m²

James+Nicholson

BLACK	BLACK HEATHER	NAVY	RED
WHITE			

100% biologisch katoen | Gekamde ringgesponnen katoen | Single jersey | V-hals met kleine manchetten | Manchetten met elastaan | Borstzak met rolboord | Tear off!® - Label



JAMES & NICHOLSON



JN8016 | 8016 **Men's Slub-T**

100% Katoen
S, M, L, XL, XXL, 3XL
150 g/m²

James+Nicholson

CHILI	DENIM	DUSTY OLIVE	GRAPHITE (SOLID)
HORIZON BLUE	LIGHT GREY	SOFT PINK	

Single jersey gemaakt van slubgaren en biologisch katoen. | Fijn afgewerkte spray print techniek | V-hals | Manchetten met elastaan | Borstzak in contrastende kleur

JHK
T-SHIRT



JHK271 | TSULSCL **Ladies` V-Neck Sicilia**

100% Katoen
S, M, L, XL
145 g/m² (White: 140 g/m²)

JHK

ASH MELANGE	BLACK	CARDINAL
CHOCOLATE	FUCHSIA	KHAKI
MINT GREEN	MUSTARD	PINK
PISTACHIO	RED	ROYAL BLUE
TANGERINE	TURQUOISE	WHITE

V-hals | Single jersey | Kraag, mouwen en onderkant met ruwe randen





miners
mate



MY110 | MY110 my mate - Men's Tee

100% Katoen (Heather Colour: 60% Katoen / 40% Polyester), (Heather Grey: 85% Katoen / 15% Viscose)

S, M, L, XL, XXL, 3XL

160 g/m²

Miners mate

BLACK/BLACK	BLACK/HEATHER BLACK	BURGUNDY/HEATHER BURGUNDY
GREY SOLID/HEATHER GREY	HEATHER GREY/GREY SOLID	NAVY/HEATHER NAVY
OLIVE/HEATHER OLIVE	WHITE/WHITE	

Ringgesponnen katoen | Moderne pasvorm | Ronde hals | Modieus smalle kraag | Nekband | Neutraal maatlabel in kraag, opzij geplaatst | Verwijderbare mijnwerkers koppelen label | Raglan mouwen | Zijnaden | Dubbele naden | Voorgekrompen | Enzym en siliconen gewassen



miners
mate



MY111 | MY111 my mate - Men's Long Tee

100% Katoen (Heather Colour: 60% Katoen / 40% Polyester), (Heather Grey: 85% Katoen / 15% Viscose)

S, M, L, XL, XXL, 3XL

160 g/m²

Miners mate

BLACK/BLACK	BLACK/HEATHER BLACK	BURGUNDY/HEATHER BURGUNDY
GREY SOLID/HEATHER GREY	HEATHER GREY/GREY SOLID	NAVY/HEATHER NAVY
OLIVE/HEATHER OLIVE	WHITE/WHITE	

Ringgesponnen katoen | Moderne pasvorm | Ronde hals | Modieus smalle kraag | Nekband | Neutraal maatlabel in kraag, opzij geplaatst | Verwijderbare mijnwerkers koppelen label | Raglan mouwen | Zijnaden | Dubbele naden | Voorgekrompen | Enzym en siliconen gewassen



miners
mate



MY120 | MY120 my mate - Ladies' Tee

95% Katoen / 5% Elastaan (Heather Kleuren: 60% Katoen / 35% Polyester / 5% Elastaan), (Heather Grey: 80% Katoen / 15% Viscose / 5% Elastaan)

XS, S, M, L, XL, XXL

160 g/m²

Miners mate

BLACK/BLACK	BLACK/HEATHER BLACK
BURGUNDY/HEATHER BURGUNDY	GREY SOLID/HEATHER GREY
HEATHER GREY/GREY SOLID	NAVY/HEATHER NAVY
OLIVE/HEATHER OLIVE	WHITE/WHITE

Ringgesponnen katoen | Met elastaan- voor een goede pasvorm | Moderne pasvorm | Ronde hals | Modieus smalle kraag | Nekband | Neutraal maatlabel in kraag, opzij geplaatst | Verwijderbare mijnwerkers koppelen label | Raglan mouwen | Zijnaden | Dubbele naden | Voorgekrompen | Enzym en siliconen gewassen



NL NEXT LEVEL APPAREL



NX3650 | 3650 **Cotton Raglan T-Shirt**

100% Katoen (Heather Grey: 90% Katoen / 10% Polyester)

XS, S, M, L, XL, XXL

145 g/m²

Next Level Apparel

ANTIQUE GOLD/BLACK	BLACK/BLACK	BLACK/HEATHER GREY
BLACK/WHITE	FOREST GREEN/NATURAL	MAROON/NATURAL
WARM GREY/BLACK		

Fijne jersey | 100% gekamd ringgesponnen katoen | Ronde halsuitsnijing | 1x1 baby rib-gebonden kraag | Contrasterende raglanmouwen en gebonden nek | Zijkant | Afscheurbaar label



mantis

*SUPERSTAR
by mantis



P88 | M88 **Unisex Superstar Baseball T**

100% Katoen (Charcoal Grey Melange: 85% Katoen / 15% Polyester), (Heather Grey Melange: 96% Katoen / 4% Viscose)

XS, S, M, L, XL, XXL

150 g/m²

Mantis

BLACK/CHARCOAL GREY MELANGE	HEATHER GREY MELANGE/SWISS NAVY	PURE WHITE/DARK NAVY
PURE WHITE/SOFT PINK	WASHED WHITE/WARM RED	WHITE/BLACK

Zachte, Peach finish single jersey | 3/4 mouw | Contrasterende raglanmouwen | Contrasterende rib nekband | Getapete neknaad voor vormbehoud | Gebogen zoom met contrast overlocksteek aan de rand | Kan unisex zijn | Afscheurbaar label in de nek | Pure White / Dark Navy, Pure White / Soft Pink: 100% biologisch katoen

NL NEXT LEVEL APPAREL



NX6051 | 6051 **Unisex Tri-Blend 3/4 Sleeve Raglan Tee**

50% Polyester / 25% Katoen / 25% Viscose

XS, S, M, L, XL, XXL, 3XL

145 g/m²

Next Level Apparel

ENVY (T.-B.)/HEATHER WHITE (T.-B.)	ENVY (T.-B.)/PREMIUM HEATHER (T.-B.)
INDIGO (T.-B.)/HEATHER WHITE (T.-B.)	PREMIUM HEATHER (T.-B.)/HEATHER WHITE (T.-B.)
PREMIUM HEATHER (T.-B.)/VINTAGE BLACK (T.-B.)	TAHITI BLUE (T.-B.)/HEATHER WHITE (T.-B.)
VINTAGE BLACK (T.-B.)/HEATHER WHITE (T.-B.)	VINTAGE BLACK (T.-B.)/PREMIUM HEATHER (T.-B.)
VINTAGE NAVY (T.-B.)/PREMIUM HEATHER (T.-B.)	VINTAGE PINK (T.-B.)/HEATHER WHITE (T.-B.)
VINTAGE PURPLE (T.-B.)/HEATHER WHITE (T.-B.)	VINTAGE RED (T.-B.)/HEATHER WHITE (T.-B.)
VINTAGE RED (T.-B.)/PREMIUM HEATHER (T.-B.)	VINTAGE ROYAL (T.-B.)/HEATHER WHITE (T.-B.)
VINTAGE ROYAL (T.-B.)/PREMIUM HEATHER (T.-B.)	

Tri-blend jersey | 50% polyester / 25% gekamd ringgesponnen katoen / 25% viscose | Ronde hals | Ingezette kraag 1x1 Tri-blend babyrib | Satijnen label





SOL'S
the fair spirit



L02942 | 02942 **Men's Funky Long Sleeve T-Shirt**

100% Katoen
S, M, L, XL, XXL, 3XL
150 g/m² SOL'S

WHITE/BURGUNDY	WHITE/DEEP BLACK	WHITE/FRENCH NAVY
WHITE/RED	WHITE/ROYAL BLUE	

Jersey 150; 100% halfgekamd ringkatoen, 100% katoen. | Elastane geribde kraag | Twee kleuren | Gesneden en genaaid | Raglan mouwen | Afgeronde zoom | Geen label



BELLA+CANVAS

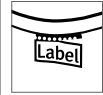

BL2000 | 2000 **3/4-Sleeve Contrast Raglan T-Shirt**

100% Katoen
S, M, L, XL
195 g/m² Bella

WHITE/BLACK	WHITE/KELLY GREEN	WHITE/NAVY
WHITE/RED		

Gekamd, ringgesponnen katoen | 1x1 gebreide baby rib | Contrasterende raglan-mouwen en halsbinding | Met zijnaden



BELLA+CANVAS

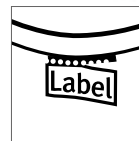

CV3200 | 3200 **Unisex 3 / 4 Sleeve Baseball T-Shirt**

52% Katoen / 48% Polyester (Triblend Kleuren: 50% Polyester / 25% Katoen / 25% Viscose)
XS, S, M, L, XL, XXL
135 g/m² Canvas

BLACK/DEEP HEATHER	BLACK/TRUE ROYAL
BLACK/WHITE	GREY/NAVY TRIBLEND (HEATHER)
GREY/RED TRIBLEND (HEATHER)	WHITE FLECK TRIBLEND (HEATHER)/CHARCOAL-BLACK TRIBLEND (HEATHER)
WHITE/ASPHALT (SOLID)	WHITE/BLACK
WHITE/DARK GREY	WHITE/DEEP HEATHER
WHITE/DENIM TRIBLEND (HEATHER)	WHITE/KELLY
WHITE/MAROON	WHITE/NAVY
WHITE/RED	WHITE/TRUE ROYAL

Contrasterende raglanmouwen | Gekamd, ringgesponnen katoen | Met zijnaden | Retail fit | Uniseks



BEST SELLER



FRUIT OF THE LOOM®



F240 | 61-038-0 Valueweight Long Sleeve T

100% Katoen (Heather Grey: 97% Katoen / 3% Polyester), (Dark Heather Grey: 50% Katoen / 50% Polyester)

S, M, L, XL, XXL, 3XL, 4XL, 5XL

165 g/m² (White: 160 g/m²)

Fruit of the Loom

S, M, L, XL, XXL, 3XL, 4XL, 5XL

BLACK HEATHER GREY WHITE

S, M, L, XL, XXL, 3XL

DARK GREY HEATHER DEEP NAVY LIGHT GRAPHITE (SOLID) RED ROYAL BLUE

Ronde hals met katoen/Lycra® rib | Nekband aan de achterkant | Fijn breiwerk voor verhoogde printbaarheid



VA750 | M750 Ladies' Solar Performance Long Sleeve T-Shirt

100% Polyester

XS, S, M, L, XL, XXL

140 g/m²

Vapor Apparel

ARCTIC BLUE ATHLETIC GREY PALE YELLOW PEARL GREY
PINK BLOSSOM SEAGRASS WATER BLUE WHITE

Microvezel Polyester | Lichtgewicht | Kraag uit dezelfde stof | Dubbele steek met twee naalden | Vierdraads overlock stiksel | UPF +50 zonwering | PURE-Tech™ vochtafvoertechnologie | Geschikt voor sublimatieprint



VA700 | M700 Solar Performance Long Sleeve T-Shirt

100% Polyester

XS, S, M, L, XL, XXL, 3XL, 4XL

140 g/m²

Vapor Apparel

ARCTIC BLUE ATHLETIC GREY BLACK
CITRUS COLUMBIA BLUE MARS RED
PALE YELLOW PEARL GREY ROYAL BLUE
SAFETY ORANGE SAFETY YELLOW SAGE
SALMON SEAGRASS TAN
WHITE

Microvezel Polyester | Lichtgewicht | Kraag uit dezelfde stof | Dubbele steek met twee naalden | Vierdraads overlock stiksel | UPF +50 zonwering | PURE-Tech™ vochtafvoertechnologie | Geschikt voor sublimatieprint | Donkere kleuren zoals zwart, marine en mars rood worden niet aanbevolen voor sublimatie vanwege de beperkte kleurenuivoer





SOL'S
the fair spirit



L01398 | 01398 **Men's Round Neck Striped T-Shirt Miles**

100% Katoen (Ash/Lemon: 98% Katoen / 2% Viscose)
S, M, L, XL, XXL, 3XL
150 g/m²

SOL'S

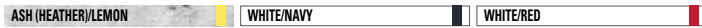

Details aan de binnenkant van de hals | Korte mouwen | Passend model | Gesneden en genaaid



SOL'S
the fair spirit



L01399 | 01399 **Women's Round Neck Striped T-Shirt Miles**

100% Katoen (Ash/Lemon: 98% Katoen / 2% Viscose)
XS, S, M, L, XL, XXL
150 g/m²

SOL'S



Details aan de binnenkant van de hals | Korte mouwen | Gesneden en genaaid



mantis



P109s | M109S **Men's Stripy T**

100% Katoen
S, M, L, XL
150 g/m²

Mantis



100% ringgesponnen, gekamd katoen | Ultragladde single jersey voor perfect printoppervlak | Gestreepte, geverfde stof van 2 x 2 cm | Fijne smalle hals rib | Versterkte nekband | Neklabel in neutrale maat



mantis



P110S | M110S **Women's Stripy T**

100% Katoen
S, M, L, XL
150 g/m²

Mantis



100% ringgesponnen, gekamd katoen | Ultragladde single jersey voor perfect printoppervlak | Gestreepte, geverfde stof van 2 x 2 cm | Fijne smalle hals rib | Versterkte nekband | Afgedekte mouwen | Neklabel in neutrale maat



PREMIER®



PW218 | PR218 **Mens Long-John Roll Sleeve Tee**

82% Polyester / 14% Viscose / 4% Elastaan

XS, S, M, L, XL, XXL, 3XL

190 g/m²

Premier Workwear

BLACK	GREY MARL (COOL GREY)	INDIGO
WHITE	WHITE/NAVY (CA. PANTONE 2766)	

Oprolbare mouw met knoop en bevestigingslus op de bovenarm | Ronde hals met knopenlijst met drie knopen | Geribbelde gebonden nek en manchetten | Voelt zacht en elastisch aan



PREMIER®



PW318 | PR318 **Womens Long-John Roll Sleeve Tee**

82% Polyester / 14% Viscose / 4% Elastaan

XS, S, M, L, XL, XXL

190 g/m²

Premier Workwear

BLACK	GREY MARL (COOL GREY)	INDIGO (CA. PANTONE 534)
WHITE	WHITE/NAVY (CA. PANTONE 2766)	

Oprolbare mouw met knoop en bevestigingslus op de bovenarm | Ronde hals met knopenlijst met drie knopen | Geribbelde gebonden nek en manchetten | Voelt zacht en elastisch aan

mantis
one
by mantis



P136 | M136 **Unisex One Breton Top**

100% Katoen

XS, S, M, L, XL, XXL

200 g/m²

Mantis

NAVY/WHITE	WHITE/NAVY
------------	------------

Uniseks | Brede halslijn | Geverfde strepen van 0,8 en 1,6 cm | Loszittende patch in de nek | Zijsplitten | Verlengde achterkant | Zachte en elastische stof | Afscheurlabel | 100% biologisch katoen



BEST SELLER



SOL'S
the fair spirit



L01402 | 01402

Men's Long Sleeve Striped T-Shirt Marine

100% Katoen

S, M, L, XL, XXL, 3XL

150 g/m²

SOL'S

WHITE/NAVY | WHITE/RED

Ronde hals | Passend model | Gesneden en genaaid | Chambray-details in een nek en splitten opzij



SOL'S
the fair spirit



L01403 | 01403

Women's Long Sleeve Striped T-Shirt Marine

100% Katoen

XS, S, M, L, XL, XXL

150 g/m²

SOL'S

WHITE/NAVY | WHITE/RED

Ronde hals | Gesneden en genaaid | Chambray-details in een nek en splitten opzij



SOL'S
the fair spirit

L03099 | 03099

Men's Long Sleeve Striped T-Shirt Matelot

100% Katoen

S, M, L, XL, XXL, 3XL

160 g/m²

SOL'S

FRENCH NAVY/WHITE | WHITE/NAVY

160 Jersey | 100% gekamd ringgesponnen katoen | Enzymbehandeling voor een zacht gevoel | Ronde hals | Passend model | Gesneden en genaaid | Geplaatste strepen

L03100 | 03100

Women's Long Sleeve Striped T-Shirt Matelot

100% Katoen

S, M, L, XL, XXL

160 g/m²

SOL'S

FRENCH NAVY/WHITE | WHITE/NAVY

160 Jersey | 100% gekamd ringgesponnen katoen | Enzymbehandeling voor een zacht gevoel | Ronde hals | Gesneden en genaaid | Geplaatste strepen



POLO SHIRTS

2





Just Polos
RWD's



JP100 | JP100 **The 100 Polo**

100% Katoen (Heather Grey: 95% Katoen / 5% Viscose)
S, M, L, XL, XXL, 3XL
180 g/m²

Just Polos

AZURE BLUE	BURGUNDY	CHARCOAL	DEEP BLACK
EARTHY GREEN	FIRE RED	HEATHER GREY	INK BLUE
MANGO TANGO	MUSTARD	OXFORD NAVY	ROYAL BLUE
SKY BLUE	TWILIGHT PURPLE	WHITE	

Gekamd ringgesponnen katoen | Moderne en stijlvolle pasvorm met afgeronde zijspalten | Knopenlijst met 3 knopen, geveerd om overeen te komen met knopen en reserve-knop | Alleen maatlabel, voor eenvoudige rebranding - kleurcode zwart voor Unisex | Omgeslagen korte mouwen | Schouder tot schouder nekband | Tweelingnaaldzoom



Just Polos
RWD's



JP100F | JP100F **The 100 Women's Polo**

100% Katoen (Heather Grey: 95% Katoen / 5% Viscose)
XS, S, M, L, XL, XXL
180 g/m²

Just Polos

BURGUNDY	CHARCOAL	DEEP BLACK	HEATHER GREY
INK BLUE	MANGO TANGO	MUSTARD	OXFORD NAVY
TWILIGHT PURPLE	WHITE		

Gekamd ringgesponnen katoen | Modern girlie fit met zijspalten | 2 knopen in bijpassende kleur en reserveknop | Alleen maatlabel, voor eenvoudige rebranding - kleurcode wit voor dames | Omgeslagen korte mouwen | Schouder tot schouder nekband | Tweelingnaaldzoom



promodoro



E4020 | 4020 **Men's Jersey Polo**

100% Katoen
S, M, L, XL, XXL, 3XL, 4XL, 5XL
180 g/m²

Promodoro

BLACK	CHARCOAL (SOLID)	FIRE RED	JADE
NAVY	NEW LIGHT GREY (SOLID)	ROYAL	WHITE

Knoopstrook met 3 monochromatische knoppen | Lus in de zijnaad aan de binnenkant | Single jersey | Neutraal maatlabel | Voorgekrompen



promodoro



E4025 | 4025 **Women's Jersey Polo**

100% Katoen
S, M, L, XL, XXL, 3XL
180 g/m²

Promodoro

BLACK	CHARCOAL (SOLID)	FIRE RED	JADE
NAVY	NEW LIGHT GREY (SOLID)	ROYAL	WHITE

Knoopstrook met 3 monochromatische knoppen | Lus in de zijnaad aan de binnenkant | Slanke pasvorm | Single jersey | Neutraal maatlabel | Voorgekrompen



S9060 | ST9060 **Harper Polo**

100% Katoen (Grey Heather: 85% Katoen / 15% Viscose)
S, M, L, XL, XXL
 180 g/m² Stedman®

BLACK OPAL	CRIMSON RED	DEEP LILAC	FROSTED BLUE
GREEN FLASH	GREY HEATHER	HAWAII BLUE	KING BLUE
LAVENDER PURPLE	MARINA BLUE	MILITARY GREEN	PACIFIC BLUE
PUMPKIN	SALMON PINK	SLATE GREY (SOLID)	WHITE

Ribkraag en manchetten | Hoogwaardige katoen piqué stof | Contrasterende nekband | 3 toon-op-toon knoppen | Klein label in de kraag | Onderhoudslabel in de zijnaad | Zijnaden | Normale pasvorm



S9150 | ST9150 **Hanna Polo Women**

100% Katoen (Grey Heather: 85% Katoen / 15% Viscose)
S, M, L, XL
 170 g/m² Stedman®

BLACK OPAL	CRIMSON RED	CUPCAKE PINK	DEEP LILAC
FROSTED BLUE	GREEN FLASH	GREY HEATHER	HAWAII BLUE
KING BLUE	LAVENDER PURPLE	MARINA BLUE	PACIFIC BLUE
SALMON PINK	WHITE		

Gekamd ringgesponnen katoen; piqué | Contrasterende visgraat nekband | 5 toon-op-toon knoppen | Modieuze smalle knoopsluiting | Geen manchetten op mouwen | Onderhoudslabel in de zijnaad | Klein label in de kraag | Zijnaden | Wasbaar op 40 ° C | Normale pasvorm



HRM502 | 502 **Men's Luxury Stretch Polo**

95% Katoen / 5% Elastaan
S, M, L, XL, XXL, 3XL, 4XL, 5XL
 180 g/m² HRM

BLACK	DARK GREY	NAVY	RED
ROYAL BLUE	WHITE		

Ring-gesponnen gekamde katoenen fijnmazige piqué met ringkammen | Modieuze, moderne slim fit pasvorm | Nekband en zijspalten versterkt met keperband | Innovatieve kraagoplossing | Kraag en uiteinden van 1x1 ribbreisel | Knopenlijst met 3 knopen met HRM-detail (toon-in-toon) | Label-free | Geweven Fair4All-vlaglabel in de linker zijnaad | Voorbehandeld tegen krimp en anti-pilling | BSCI gecertificeerde productie



HRM602 | 602 **Women's Luxury Stretch Polo**

95% Katoen / 5% Elastaan
XS, S, M, L, XL, XXL, 3XL, 4XL, 5XL
 180 g/m² HRM

BLACK	DARK GREY	NAVY	RED
ROYAL BLUE	WHITE		

Ring-gesponnen gekamde katoenen fijnmazige piqué met ringkammen | Modieuze, moderne slim fit pasvorm | Nekband en zijspalten versterkt met keperband | Innovatieve kraagoplossing | Kraag en uiteinden van 1x1 ribbreisel | Knopenlijst met 3 knopen met HRM-detail (toon-in-toon) | Label-free | Geweven Fair4All-vlaglabel in de linker zijnaad | Voorbehandeld tegen krimp en anti-pilling | BSCI gecertificeerde productie



L03566 | 03566 **Planet Men Polo Shirt**

100% Katoen
S, M, L, XL, XXL, 3XL, 4XL, 5XL
170 g/m²

SOL'S

BLACK	BOTTLE GREEN	FRENCH NAVY	GREY MELANGE
RED	ROYAL BLUE	WHITE	

Piqué 170 | 100% biologisch katoen | Piqué organisch poloshirt | Normale pasvorm | Zijnaad | 2 knopen | Kraag en onderste mouwen in rib 1x1 | Geen label



L03575 | 03575 **Planet Women Polo Shirt**

100% Katoen
XS, S, M, L, XL, XXL, 3XL
170 g/m²

SOL'S

BLACK	BOTTLE GREEN	FRENCH NAVY	GREY MELANGE
RED	ROYAL BLUE	WHITE	

Piqué 170 | 100% biologisch katoen | Piqué organisch poloshirt | Normale pasvorm | Zijnaad | 2 knopen | Kraag en onderste mouwen in rib 1x1 | Geen label



NH503 | K7 **Piqué Polo K7**

100% Katoen
S, M, L, XL, XXL
200 g/m²

Nath

BLACK	BOTTLE GREEN	DARK NAVY	GREY MELANGE
RED	ROYAL	SKY	WHITE
YELLOW			

Halfgekamd katoen | Fijne micro-piqué stof | Gebreide kraag en manchetten | Tabblad met drie knoppen met toon-op-toon-knoppen | halternek | Medium pasvorm | Zijspleten

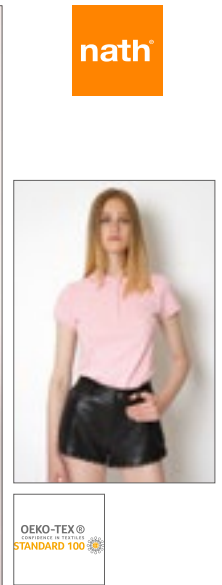

NH504 | K7 WOMAN **Woman Piqué Polo**

100% Katoen
S, M, L, XL
200 g/m²

Nath

BLACK	BOTTLE GREEN	PINK	RED
WHITE			

Halfgekamd katoen | Fijne micro-piqué stof | Vrouwelijke snit | Gebreide kraag en manchetten | Tab met vier knoppen met toon-in-toon-knoppen | halternek | Medium pasvorm | Zijspleten



NEW

RROLY

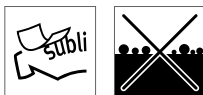

RY6609 | PO6609 **Pegaso Premium Poloshirt**

60% Polyester / 40% Katoen

S, M, L, XL, XXL, 3XL

190 g/m² (White: 220 g/m²)

Roly

S, M, L, XL, XXL, 3XL

BLACK 02	BOTTLE GREEN 56	NAVY BLUE 55	RED 60
ROYAL BLUE 05	SKY BLUE 10	WHITE 01	

S, M, L, XL, XXL

GARNET RED 57	GRASS GREEN 83	MANTIS GREEN 69	ORANGE 31
TURQUOISE 12	YELLOW 03		

CVC piqué | Geribbelde kraag en manchetten met bias | nektape achter | Knopenlijst met 3 knopen in bijpassende kleuren | Zijspalten op zoom | Optionele borstzak | Afscheurbaar neklablet

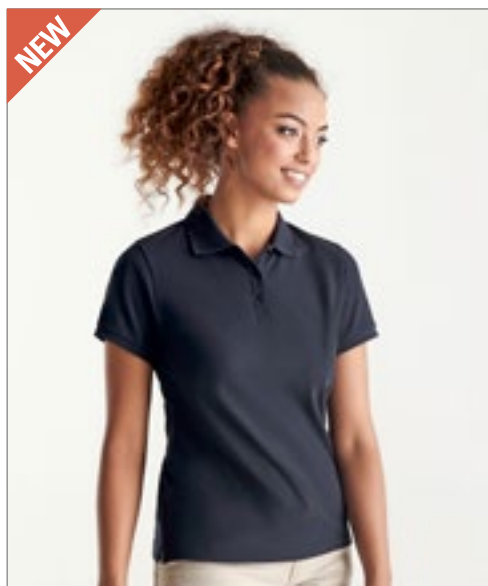

NEW

RROLY



RY6644 | PO6644 **Pegaso Woman Premium Poloshirt**

60% Polyester / 40% Katoen

S, M, L, XL, XXL, 3XL

190 g/m² (White: 220 g/m²)

Roly

BLACK 02	NAVY BLUE 55	RED 60	ROYAL BLUE 05
WHITE 01			

Gebreide piqué | Geribbelde kraag en manchetten met bias | Knopenlijst met 3 knopen in bijpassende kleuren | Versterkte, verborgen naden in de kraag | Zijspalten op zoom | Afscheurbaar neklablet



NEW



F513 | 63-050-0 **Original Polo**

100% Katoen (Heather Grey: 97% Katoen / 3% Polyester)

S, M, L, XL, XXL, 3XL

White 175 g/m², Coloured 185 g/m²

Fruit of the Loom

AZURE BLUE	BLACK	BURGUNDY	DEEP NAVY
HEATHER GREY	LIGHT GRAPHITE (SOLID)	NEW SKY BLUE	RED
ROYAL BLUE	WHITE		

Klassieke pasvorm | Zijnaden | Knopenlijst met 2 knopen | Knopen geveerd in bijpassende kleur | Open manchetten | Geen ventilatieopeningen opzij | Afscheurbaar neklablet



NEW



E4120 | 4120 **Men's Polo 92/8**

92% Katoen / 8% Elastaan

S, M, L, XL, XXL, 3XL

200 g/m²

Promodoro

BLACK	CHARCOAL (SOLID)	NAVY	NEW LIGHT GREY (SOLID)
WHITE			

Mouwboorden | Knopenlijst met drie bijpassende knopen | Piqué

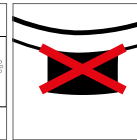

BCPM430 | PM430 **Inspire Polo / Men**

100% Katoen (Heather Grey: 90% Katoen / 10% Viscose)
S, M, L, XL, XXL, 3XL
 170 g/m²

B&C

BLACK	BOTTLE GREEN	COBALT BLUE
DARK GREY (SOLID)	FIRE RED	HEATHER GREY
MILLENNIAL LILAC	MILLENNIAL MINT	NAVY BLUE
ORANGE	ORCHID GREEN	ORCHID PINK
RADIANT PURPLE	SKY BLUE	SOLAR YELLOW
SORBET	URBAN KHAKI	URBAN ORANGE
VERY TURQUOISE	WHITE	

100% biologische ringgesponnen katoen piqué | Voorgekrompen | Zacht handgevoel | B&C No Neck Label | 1X1 geribde kraag en manchetten | Bijpassende gekleurde knoppen | Zelf nekband | Eigentijdse snit | Zijnaden | Gelijkmatig oppervlak | B&C Collection is lid van de Fair Wear Foundation

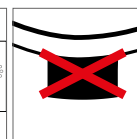

BCPW440 | PW440 **Inspire Polo / Women**

100% Katoen (Heather Grey: 90% Katoen / 10% Viscose)
XS, S, M, L, XL, XXL
 170 g/m²

B&C

BLACK	BOTTLE GREEN	COBALT BLUE
DARK GREY (SOLID)	FIRE RED	HEATHER GREY
MILLENNIAL LILAC	MILLENNIAL MINT	NAVY BLUE
ORANGE	ORCHID GREEN	ORCHID PINK
RADIANT PURPLE	SKY BLUE	SOLAR YELLOW
SORBET	URBAN KHAKI	URBAN ORANGE
VERY TURQUOISE	WHITE	

100% biologische ringgesponnen katoen piqué | Voorgekrompen | Zacht handgevoel | B&C No Neck Label | 1X1 geribde kraag en manchetten | Bijpassende gekleurde knoppen | Zelf nekband | Eigentijdse snit | Zijnaden | Gelijkmatig oppervlak | B&C Collection is lid van de Fair Wear Foundation



TJ
TEE JAYS



TJ1200 | 1200 **Power Polo**

65% Katoen / 35% Polyester
XS, S, M, L, XL, XXL, 3XL, 4XL, 5XL
190 g/m²

Tee Jays

BLACK	DARK GREY (SOLID)	FOREST GREEN	NAVY
RED	WHITE		

65% biologisch katoen / 35% polyester | Hoogwaardige biologische mix | Afscheurbaar label in de hals | Platte gebreide kraag | Dubbel voorgekrompen | Rechte mouw zonder manchet | Afgewerkte knoop-sluiting | Wasbaar op 60 graden



Just Polos
AWDs



JP032 | JP032 **Surf Polo**

99% Katoen / 1% Polyester
S, M, L, XL, XXL
180 g/m²

Just Polos

SURF BLUE	SURF OCEAN	SURF PINK	SURF YELLOW
-----------	------------	-----------	-------------

Moderne en stijlvolle pasvorm met afgeronde zijsplitten | Korte mouwen | 2 knopen in bijpassende kleur en reserveknoop | Oppervlak uitstekend voor afdrucken of borduren | Schouder tot schouder nekband | Gebreide kraag en manchet | Alleen maatlabel, voor eenvoudige rebranding | Wereldwijd Verantwoordelijk Gecertificeerde Productie (WRAP) gecertificeerde productie



SOL'S
the fair spirit

L01708 | 01708 **Phoenix Men Polo**

95% Katoen / 5% Elastaan (Grey Melange: 82% Katoen / 14% Viscose / 4% Elastaan), (Charcoal Melange: 58% Katoen / 38% Polyester / 4% Elastaan)
S, M, L, XL, XXL, 3XL
220 g/m²

SOL'S

BLACK	CHARCOAL MELANGE	FRENCH NAVY
GREY MELANGE	HEATHER DENIM	HEATHER OXBLOOD
HIBISCUS	MINT	RED
SKY BLUE	ULTRAMARINE	WHITE

Korte mouwen | Passend model | Ton sur ton knopenlijst met 3 knopen | Zijspeten | Gesneden en genaaid | Geribbelde kraag en manchetten | Schouder tot schouder nekband | Gekamde ringgesponnen katoen

L01709 | 01709 **Phoenix Women Polo**

95% Katoen / 5% Elastaan (Grey Melange: 82% Katoen / 14% Viscose / 4% Elastaan), (Charcoal Melange: 58% Katoen / 38% Polyester / 4% Elastaan)
S, M, L, XL, XXL
220 g/m²

SOL'S

BLACK	CHARCOAL MELANGE	FRENCH NAVY
GREY MELANGE	HEATHER DENIM	HEATHER OXBLOOD
HIBISCUS	MINT	RED
SKY BLUE	ULTRAMARINE	WHITE

Korte mouwen | Nauwsluitende snit | Knopenlijst met 5 ton sur ton knopen | Zijspeten | Gesneden en genaaid | Gekamde ringgesponnen katoen | Geribbelde kraag en manchetten | Schouder tot schouder nekband



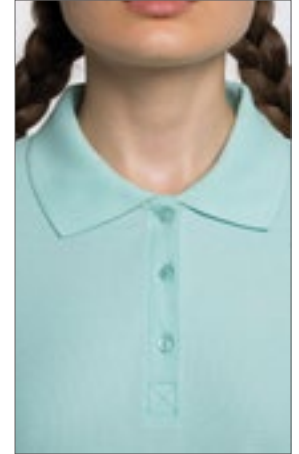

RY6634 | PO6634 **Star Woman Poloshirt**
 100% Katoen (Heather Grey: 85% Katoen / 15% Viscose)
S, M, L, XL, XXL, 3XL
 200 g/m²

Roly

BLACK 02	BOTTLE GREEN 56	CHOCOLATE 87	DENIM BLUE 86
GARNET RED 57	GRASS GREEN 83	HEATHER GREY 58	LIGHT PINK 48
MINT 98	NAVY BLUE 55	ORANGE 31	PURPLE 71
RED 60	ROSETTE 78	ROYAL BLUE 05	SKY BLUE 10
TROPICAL GREEN 216	TURQUOISE 12	WHITE 01	YELLOW 03

Piqué | Korte mouwen | Nekband | Ribgebreide kraag | Manchetten | Zijnaden | Slim-fit snit | Smalle toon-op-toon-tab met 3 knoppen | Zijspleten | Tear-out label

RY6638 | PO6638 **Star Poloshirt**
 100% Katoen (Heather Grey: 85% Katoen / 15% Viscose)
S, M, L, XL, XXL, 3XL, 4XL
 200 g/m²

Roly

S, M, L, XL, XXL, 3XL, 4XL

BLACK 02	HEATHER GREY 58	NAVY BLUE 55	WHITE 01
----------	-----------------	--------------	----------

S, M, L, XL, XXL, 3XL

BOTTLE GREEN 56	CHOCOLATE 87	DENIM BLUE 86	GARNET RED 57
GRASS GREEN 83	LIGHT PINK 48	MINT 98	ORANGE 31
PURPLE 71	RED 60	ROSETTE 78	ROYAL BLUE 05
SKY BLUE 10	TROPICAL GREEN 216	TURQUOISE 12	YELLOW 03

Piqué | Korte mouwen | Nekband | Ribgebreide kraag | Manchetten | Zijnaden | Toon-in-toon-tabblad met 3 knoppen | Zijspleten | Optionele borstzak | Tear-out label



HENBURY



W465 | H465 **Recycled Polyester Polo Shirt**

100% Polyester
XS, S, M, L, XL, XXL, 3XL, 4XL
180 g/m²

Henbury

BLACK	BOTTLE	CHARCOAL	NAVY
ROYAL	WHITE		

100% gerecycleerd polyester-piqué | Vervaardigd van van gerecycleerd polyester-garen | Normale pasvorm met 3-knoopsluiting | 1x1 geribde kraag | Opstaande kraag Henbury | Geribde manchetten | Geleverd om bij de knopen te passen | Vochtafvoerend | Henbury tear-out-label en maatlabel



TEE JAYS



TJ1409 | 1409 **Womens Luxury Stretch V-Neck Polo**

95% Katoen / 5% Elastaan
S, M, L, XL, XXL, 3XL
215 g/m²

Tee Jays

BLACK	DARK GREY (SOLID)	FLINT STONE	NAVY
ROSE	WHITE		

Ringgesponnen gekamd organisch katoen | Mini pique | Platte gebreide kraag met elastaan | Nekband | V-hals | Mini pique | Dubbel voorgekrompen



SW160 | SW160 **Men's Organic Cotton Pique Polo**

100% Katoen
S, M, L, XL, XXL
200 g/m²

Starworld

BLACK	DEEP NAVY	WHITE
-------	-----------	-------

Gekamd biologisch katoen | Piqué gebreid | Normale pasvorm | Knopenlijst met 3 knopen | Ribgebrede kraag en manchetten | Zijnaden | Geleverd om bij de knopen te passen



KUSTOM KIT®



K732 | KK732 **Regular Fit Sophia Comfortec® V Neck Polo Shirt**

98% Katoen / 2% Elastaan
34 (XS/8), 36 (S/10), 38 (M/12), 40 (L/14), 42 (XL/16), 44 (XXL/18)
210 g/m²

Kustom Kit

BLACK	RASPBERRY	WHITE
-------	-----------	-------

Reserve knoop | Versterkte nekband | Zijspliten | Mouwen met manchetten | Piqué materiaal | Tweeknoopsluiting | Wereldwijd Verantwoordelijk Gecertificeerde Productie (WRAP) gecertificeerde productie



JN987 | JN987 Ladies' Gipsy Polo

100% Katoen
S, M, L, XL, XXL
 140 g/m² James+Nicholson

ATLANTIC	CHILI	DENIM
DUSTY OLIVE	FERN GREEN	GRAPHITE (SOLID)
GREY	HORIZON BLUE	LIGHT YELLOW
RED	TERRA	TURQUOISE

Katoen single jersey met fijn afgewerkte spray print techniek | Lange, stijlvolle knopenlijst | Kleine borstzak | Getailleerd gesneden | Getailleerde vorm | Het kan vervagen en enigszins van karakter en kleur veranderen met wassen en dragen | Gekamde ringgesponnen katoen

JN988 | JN988 Men's Gipsy Polo

100% Katoen
S, M, L, XL, XXL, 3XL
 140 g/m² James+Nicholson

ATLANTIC	CHILI	DENIM
DUSTY OLIVE	FERN GREEN	GRAPHITE (SOLID)
GREY	HORIZON BLUE	LIGHT YELLOW
RED	TERRA	TURQUOISE

Katoen single jersey met fijn afgewerkte spray print techniek | Lange, stijlvolle knopenlijst | Kleine borstzak | Getailleerd gesneden | Het kan vervagen en enigszins van karakter en kleur veranderen met wassen en dragen | Gekamde ringgesponnen katoen



L01707 | 01707 Brandy Women Polo

100% Katoen
XS, S, M, L, XL, XXL
 180 g/m² SOL'S

DARK GREY (SOLID)/WHITE	FRENCH NAVY/WHITE
OXBLOOD/WHITE	WHITE/FRENCH NAVY

Polka puntpatroon | Korte mouwen | Ton sur ton knopenlijst met 3 knopen | Zijsplitten onderaan | Gesneden en genaaid | Ringgesponnen katoen | Geribbelde kraag en manchetten | Schouder tot schouder nekband

L01706 | 01706 Brandy Men Polo

100% Katoen
S, M, L, XL, XXL
 180 g/m² SOL'S

DARK GREY (SOLID)/WHITE	FRENCH NAVY/WHITE
OXBLOOD/WHITE	WHITE/FRENCH NAVY

Polka puntpatroon | Korte mouwen | Ton sur ton knopenlijst met 3 knopen | Zijsplitten onderaan | Gesneden en genaaid | Ringgesponnen katoen | Geribbelde kraag en manchetten | Schouder tot schouder nekband



SOL'S
the fair spirit

L02082 | 02082 **Women's Heather Polo Shirt Paname**

60% Katoen / 40% Polyester
S, M, L, XL, XXL
180 g/m² SOL'S

HEATHER BLACK HEATHER LIGHT JEANS

Korte mouwen | 3-knoops sluiting | Gesneden en genaaid | Passend model | Geribbelde kraag en manchetten met contrasterende strepen | Geen label

L02081 | 02081 **Men's Heather Polo Shirt Paname**

60% Katoen / 40% Polyester
S, M, L, XL, XXL, 3XL
180 g/m² SOL'S

HEATHER BLACK HEATHER LIGHT JEANS

Korte mouwen | 3-knoops sluiting | Gesneden en genaaid | Geribbelde kraag en manchetten met contrasterende strepen | Geen label



JAMES & NICHOLSON



JN966 | JN966 **Men's Coldblack® Polo**

100% Katoen
S, M, L, XL, XXL, 3XL
215 g/m² James+Nicholson

BLACK/WHITE/GREY	BLACK/WHITE/LIME GREEN
BLACK/WHITE/ORANGE	BLACK/WHITE/RED
BLACK/WHITE/TURQUOISE	BLACK/WHITE/YELLOW

Poloshirt met modieuze, contrasterende strepen op kraag en mouwen | Gekamd katoen | Knoppen in bijpassende kleur | Nekband in contrasterende kleur

JN965 | JN965 **Ladies' Coldblack® Polo**

95% Katoen / 5% Elastaan
S, M, L, XL, XXL
215 g/m² James+Nicholson

BLACK/WHITE/GREY	BLACK/WHITE/LIME GREEN
BLACK/WHITE/ORANGE	BLACK/WHITE/RED
BLACK/WHITE/TURQUOISE	BLACK/WHITE/YELLOW

Gekamd katoen | Poloshirt met modieuze, contrasterende strepen op kraag en mouwen | 5 knoppen in bijpassende kleur | Nekband in contrasterende kleur | Getailleerde vorm



KUSTOM KIT®



K606 | KK606 **Classic Fit St. Mellion Polo**

100% Katoen
XS, S, M, L, XL, XXL
210 g/m²

Kustom Kit

BLACK/BRIGHT RED	BLACK/LIME	BLACK/WHITE
BLACK/YELLOW	LIGHT BLUE/WHITE	NAVY/LIGHT BLUE
NAVY/SUN YELLOW	NAVY/WHITE	WHITE/BRIGHT RED
WHITE/NAVY		

Reserve knoop | Versterkte nekband | Zijspalten | Mouwen met manchetten |
Schuine knopenlijst | Halve maan juk | Gekamde katoenen piqué | Wereldwijd
Verantwoordelijk Gecertificeerde Productie (WRAP) gecertificeerde productie



KUSTOM KIT®



K706 | KK706 **Women's Classic Fit St. Mellion Polo**

100% Katoen
34 (XS/8), 36 (S/10), 38 (M/12), 40 (L/14), 42 (XL/16), 44 (XXL/18), 46 (3XL/20)
210 g/m²

Kustom Kit

LIGHT BLUE/WHITE	NAVY/LIGHT BLUE	NAVY/SUN YELLOW
NAVY/WHITE	WHITE/NAVY	WHITE/RED

Gekamd katoen | Reserve knoop | Versterkte nekband | Schuine knopenlijst |
Mouwen met manchetten | Zijspalten | Halve maan juk | Wereldwijd Verantwoor-
delijk Gecertificeerde Productie (WRAP) gecertificeerde productie



BEST
SELLER



FRUIT OF THE LOOM®



F586N | 63-032-0 **Tipped Polo**

100% Katoen
S, M, L, XL, XXL, 3XL
180 g/m² (White: 170 g/m²)

Fruit of the Loom

BLACK/WHITE	DEEP NAVY/WHITE
RED/WHITE	ROYAL BLUE/WHITE
SKY BLUE/WHITE	WHITE/DEEP NAVY
WHITE/KELLY GREEN	

Dubbele gestreept detail op de kraag en de mouwafwerking
voor een sportievere look | Nekband in contrasterende kleur |
Drieknoopssluiting met 3 gelijkgekleurde knopen | Zijspalten



ELEVATE



EL38102 | 38102 **Fairfield Men's Poloshirt**

100% Katoen
XS, S, M, L, XL, XXL, 3XL
180 g/m²

Elevate

BLACK/GREY MELANGE/WHITE	GREY MELANGE/NAVY/WHITE	NAVY/GREY MELANGE/WHITE
RED/NAVY/WHITE	WHITE/NAVY/RED	

Poloshirt met witte rand | Platte gebreide kraag | 1x1 geribde kraag en tailleband | Contrasterende strepen op kraag en mouwen | Paneel met 2 knopen | Gegraeerde knopen in bijpassende kleuren | Hoofdtlabel direct op de stof gedrukt voor meer comfort | Piqué gebreid



ELEVATE



EL38103 | 38103 **Fairfield Ladies Poloshirt**

100% Katoen
XS, S, M, L, XL, XXL
180 g/m²

Elevate

BLACK/GREY MELANGE/WHITE	GREY MELANGE/NAVY/WHITE	NAVY/GREY MELANGE/WHITE
RED/NAVY/WHITE	WHITE/NAVY/RED	

Poloshirt met witte rand | Platte gebreide kraag | 1x1 geribde kraag en tailleband | Contrasterende strepen op kraag en mouwen | Paneel met 3 knopen | Gegraeerde knopen in bijpassende kleuren | Hoofdtlabel direct op de stof gedrukt voor meer comfort | Piqué gebreid



SOL'S
the fair spirit

L589 | 00576 **Men's Polo Shirt Patriot**

100% Katoen
S, M, L, XL, XXL, 3XL
200 g/m²

SOL'S

BUD GREEN/NAVY/WHITE/NAVY	BURGUNDY/M. BURGUNDY/WHITE/M. BURG
DARK GREY (SOLID)/ORANGE/WHITE/ORANGE	FRENCH NAVY/RED/WHITE/RED
HERITAGE BLUE/RED/WHITE/RED	RED/BLACK/GOLD/RED
RED/RED/YELLOW/RED	ROYAL BLUE/ROYAL BLUE/WHITE/RED
WHITE/BLACK/WHITE/BLACK	WHITE/RED/WHITE/KELLY GREEN

100% ringgesponnen katoen | Rib 1x1 kraag en manchetten | Versterkte nekband | Korte mouwen | Versterkte knopenlijst met 2 parels | Halslijn, knoopsluiting en zijspalten met tweekleurige gestreepte band + manchetten met tweekleurige gestreepte tag | Onderkraag 2-kleurig gestreept gebreid | Gesneden en genaaid | Passend model | Reserve knop aan de binnenkant van de naad

L01407 | 01407 **Women's Polo Shirt Patriot**

100% Katoen
S, M, L, XL, XXL
200 g/m²

SOL'S

FRENCH NAVY/RED/WHITE/RED	RED/BLACK/GOLD/RED
RED/RED/YELLOW/RED	ROYAL BLUE/ROYAL BLUE/WHITE/RED
WHITE/BLACK/WHITE/BLACK	WHITE/RED/WHITE/KELLY GREEN

Korte mouwen | Nauwsluitende snit | Contrasterende strepen onder de kraag | Versterkte knoopsluiting met 3 witte parelknopen | Tweekleurige strook bij de kraag, knoopsluiting, zijspalten en labels bij de manchetten | Gesneden en genaaid | Reserve knop aan de binnenkant van de naad





ROLY



RY0395 | PO0395 **Bowie Poloshirt**

100% Katoen
S, M, L, XL, XXL
200 g/m²

Roly



100% piquékatoen | Gemêleerd poloshirt | Korte mouwen | 1x1 gebreide geribde kraag, manchetten en paneel met 3 knopen in een contrasterende kleur | Zoom met versterkte ventilatieopeningen aan de zijkant en contrasterende afwerking | Langer aan de achterkant | Tear-out label



B&C
COLLECTION



BCPU413 | PU413 **Polo Safran Sport**

100% Katoen
S, M, L, XL, XXL
180 g/m²

B&C



100% voorgekrompen ringgesponnen gekamd katoen | Contrasterende manchetten en kraag | Contrasterende band op de sluiting | Contrasterende nekband | 1x1 rib gebreide kraag en manchetten | Knopenlijst met 3 knopen, versterkt met smeltbare tussenvoering | Zijnaden | B&C Collection is lid van de Fair Wear Foundation



Just Polos
AWDs



JP110 | JP110 **Colour Block Polo**

100% Katoen (Heather Grey: 95% Katoen / 5% Viscose)
S, M, L, XL, XXL

Just Polos



Gekamd ringgesponnen katoen | Moderne en stijlvolle pasvorm met afgeronde zijsplitten | Contrastpaneel, kraag en manchet | Knopenlijst met 3 knopen, geveerd om overeen te komen met knoppen en reserve-knop | Alleen maatlabel, voor eenvoudige rebranding - kleurcode zwart voor Unisex | Omgeslagen korte mouwen | Schouder tot schouder nekband | Tweelingnaaldzoom



R
russell



Z565 | R-565M-0 **Men's HD Raglan Polo**

65% Polyester / 35% Katoen
XS, S, M, L, XL, XXL, 3XL
180 g/m²

Russell



65% Polyester / 35% ringgesponnen gekamde katoen | Hedendaagse pasvorm en modern design | Zware single jersey | Knoppen met modieus kleurcontrast | Contrasterende nekband met decoratieve stiksels en binnenvoering met voering in denimlook | Zijsplitten met voering in denimlook | Zijnaden verbeteren de pasvorm | Decoratieve overlocknaden op de mouwen | Smalle manchet | Verwijderbaar, zelfklevend neklabe



B&C DNM
A DENIM VISION OF B&C



BCPMD30 | PMD30 **Polo DNM Forward / Men**

100% Katoen (Heather Grey: 90% Katoen / 10% Viscose)

S, M, L, XL, XXL

180 g/m²

B&C



100% voorgekrompen ringgesponnen gekamd katoen | Piqué met een denim kraag voor een perfecte DNM RAW-look | 1x1 rib gebreide manchetten | Knopenlijst met 2 knopen | Doorgestikte stiksels op de mouwen en armsgaten en schouders | Metalen knopen in antiek messing | Zijspalten met denim tape en contraststiksels | Nekband | B&C Collection is lid van de Fair Wear Foundation

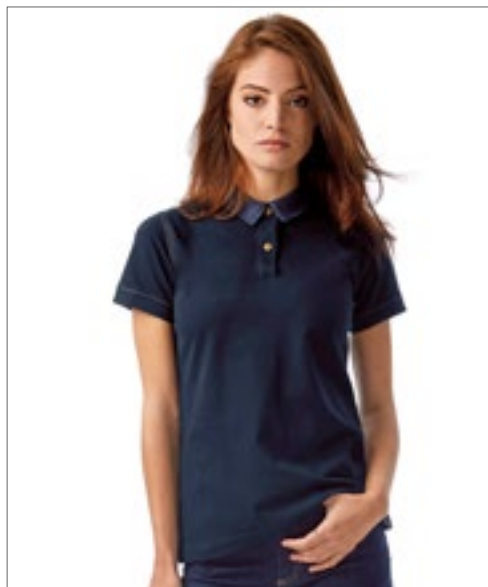

B&C DNM
A DENIM VISION OF B&C



BCPWD31 | PWD31 **Polo DNM Forward /Women**

100% Katoen (Heather Grey: 90% Katoen / 10% Viscose)

XS, S, M, L, XL

180 g/m²

B&C



100% voorgekrompen ringgesponnen gekamd katoen | Piqué met een denim kraag voor een perfecte DNM RAW-look | 1x1 rib gebreide manchetten | Knopenlijst met 2 knopen | Doorgestikte stiksels op de mouwen en armsgaten en schouders | Metalen knopen in antiek messing | Nekband | B&C Collection is lid van de Fair Wear Foundation

JAMES & NICHOLSON



JN964 | JN964 **Men's Plain Polo**

100% Katoen

S, M, L, XL, XXL, 3XL

195 g/m²

James+Nicholson

BLACK/BLACK/WHITE	BLACK/LIGHT DENIM
DARK ORANGE/BLUE/ORANGE/WHITE	DARK ORANGE/DARK ORANGE/WHITE
GLACIER BLUE/GLACIER BLUE/WHITE	GRAPHITE (SOLID)/GRAPHITE (SOLID)/WHITE
LIME GREEN/LIME GREEN/WHITE	NAVY/LIGHT DENIM
NAVY/NAVY/WHITE	NAVY/RED/NAVY/WHITE
PURPLE/PURPLE/WHITE	RED/DARK DENIM
RED/RED/WHITE	ROYAL/BLUE/GREEN/WHITE
ROYAL/ROYAL/WHITE	TURQUOISE/TURQUOISE/WHITE
WHITE/BLUE/YELLOW/WHITE	WHITE/DARK DENIM
WHITE/NAVY/WHITE	

Poloshirt met button-down, geblokt patroon op de boord, binnenzijde van de knoopsluiting en zijspitjes | Fijne klassieke piqué-stof | Kant-en-klare kraag met knopen | Trimmen op kraagband, binnenkant van knoopsluiting en zijspalten | 3 knopen in contrasterende kleur | Halve maan in bijpassende kleur | Gekamd ringgesponnen katoen

BEST SELLER





BCPU12 | PU12 **Long Sleeve Polo ID.001 / Unisex**
 100% Katoen (Heather Grey: 90% Katoen / 10% Viscose)
 XS, S, M, L, XL, XXL, 3XL, 4XL
 180 g/m² B&C

BLACK	BOTTLE GREEN	HEATHER GREY	NAVY
ORANGE	RED	ROYAL BLUE	WHITE

100% voorgekrompen ringgesponnen gekamd katoen | 1x1 gebreide ribkraag | Nekband | 2 bijpassende gekleurde knopenlijst | Zijnaden | B&C Collection is lid van de Fair Wear Foundation



BCPW13 | PW13 **Long Sleeve Polo ID.001 / Women**
 100% Katoen (Heather Grey: 90% Katoen / 10% Viscose)
 XS, S, M, L, XL, XXL, 3XL
 180 g/m² B&C

BLACK	BOTTLE GREEN	HEATHER GREY	NAVY
ORANGE	RED	ROYAL BLUE	WHITE

100% voorgekrompen ringgesponnen gekamd katoen | 1x1 gebreide ribkraag | Nekband | 2 bijpassende gekleurde knopenlijst | Zijnaden | B&C Collection is lid van de Fair Wear Foundation



TJ1406 | 1406 **Luxury Stretch Long Sleeve Polo**
 95% Katoen / 5% Elastaan
 S, M, L, XL, XXL, 3XL
 215 g/m² Tee Jays

BLACK	NAVY	WHITE
-------	------	-------

95% gekamd ringgesponnen katoen / 5% elastaan | Lange mouwen met manchet | Mini pique | Plat gebreide kraag | Maatwerk | Dubbel voorgekrompen | Nekband | Platte gebreide kraag met elastaan



TJ146 | 146 **Womens Luxury Stretch Long Sleeve Polo**
 95% Katoen / 5% Elastaan
 S, M, L, XL, XXL, 3XL
 215 g/m² Tee Jays

BLACK	NAVY	WHITE
-------	------	-------

95% gekamd ringgesponnen katoen / 5% elastaan | Lange mouwen met manchet | Mini pique | Maatwerk | Reinig afgewerkte 5-knopenlijst | Dubbel voorgekrompen | Nekband | Platte gebreide kraag met elastaan

SWEAT SHIRTS & HOODIES

3





JustHoods®
AWDis



JH030 | JH030 **AWDis Sweat**

80% Katoen / 20% Polyester (Charcoal (Heather): 52% Katoen / 48% Polyester), (Heather Grey: 75% Katoen / 25% Polyester), (Black Smoke: 70% Katoen / 30% Polyester)

XS, S, M, L, XL, XXL, 3XL, 4XL, 5XL

280 g/m²

Just Hoods

XS, S, M, L, XL, XXL, 3XL, 4XL, 5XL

DEEP BLACK	HEATHER GREY	JET BLACK	NEW FRENCH NAVY
------------	--------------	-----------	-----------------

XS, S, M, L, XL, XXL

AIRFORCE BLUE	ARCTIC WHITE	ASH (HEATHER)	BABY PINK	BLACK SMOKE	BOTTLE GREEN	BURNT ORANGE	CANDYFLOSS PINK	CRANBERRY
DUSTY PINK	FOREST GREEN	GOLD	HAWAIIAN BLUE	HOT CHOCOLATE	JADE	KELLY GREEN	LIME GREEN	MOONDUST GREY (SOLID)
NUDE	OLIVE GREEN	ORANGE CRUSH	OXFORD NAVY	PEPPERMINT	PLUM	RED HOT CHILLI	SKY BLUE	STEEL GREY (SOLID)
STORM GREY (SOLID)	SUN YELLOW	TURQUOISE SURF	VANILLA MILKSHAKE					

XS, S, M, L, XL, XXL, 3XL

BURGUNDY	CHARCOAL (HEATHER)	FIRE RED	HOT PINK	PURPLE	ROYAL BLUE	SAPPHIRE BLUE
----------	--------------------	----------	----------	--------	------------	---------------

Sweatshirt met ronde hals | Ingezette mouwen | Schouder tot schouder nekband | Geborstelde fleecce aan de binnenkant | Eenvoudig afscheurlabel voor eenvoudige re-branding | Met dubbele naald gestikte details | Geribbelde kraag, manchet en zoom | Wereldwijd Verantwoordelijk Gecertificeerde Productie (WRAP) gecertificeerde productie



BCWU120 | WU120 **Sweat ID.002**

80% Katoen / 20% Polyester
XS, S, M, L, XL, XXL, 3XL, 4XL, 5XL
280 g/m²

B&C

XS, S, M, L, XL, XXL, 3XL, 4XL, 5XL

BLACK HEATHER GREY NAVY

XS, S, M, L, XL, XXL, 3XL, 4XL

ANTHRACITE RED ROYAL BLUE WHITE

Kraag & manchetten & boord in 1x1 rib met elasthaan rib. | Moderne snit | Buisvormige constructie | Binnenzijde van geborsteld fleece | B&C Collection is lid van de Fair Wear Foundation



S5620 | ST5620 **Sweatshirt Select**

80% Katoen / 20% Polyester (Grey Heather: 70% Katoen / 30% Polyester)
S, M, L, XL, XXL
280 g/m²

Stedman®

BLACK OPAL BLUE MIDNIGHT CRIMSON RED GREY HEATHER
HAWAII BLUE KIWI GREEN SLATE GREY (SOLID)

Zijnaden | Modieuze brede rib manchetten en tailleband met elastaan | Decoratieve flatlock naden | Binnenzijde opgeruwd | Kraag met ribbinding (met elastaan) | Onderhoudslabel in het zijpaneel | Klein label in de kraag | Wasbaar op 40 ° C | Normale pasvorm

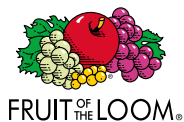

F324 | 62-202-0 **Classic Set-in Sweat**

80% Katoen / 20% Polyester (Dark Heather Grey: 60% Katoen / 40% Polyester)
S, M, L, XL, XXL, 3XL, 4XL, 5XL
280 g/m² (White, Heather Grey: 260 g/m²)

Fruit of the Loom

S, M, L, XL, XXL, 3XL, 4XL, 5XL

BLACK DEEP NAVY HEATHER GREY

NAVY

S, M, L, XL, XXL, 3XL

BOTTLE GREEN BURGUNDY RED

ROYAL BLUE SUNFLOWER

S, M, L, XL, XXL

DARK HEATHER GREY HEATHER GREEN HEATHER NAVY

HEATHER RED SKY BLUE

S, M, L, XL, XXL, 3XL, 4XL

WHITE

Schouder tot schouder jersey tape in dezelfde kleur | Nek, taille en manchet van katoen / Lycra®-rib





RUSSELL SINCE 1962
COLLECTION



Z717M | R-717M Men's Crew Neck Knitted Pullover

50% Katoen / 50% Acryl
XXS, XS, S, M, L, XL, XXL, 3XL, 4XL
275 g/m²

Russell Collection

- BLACK
- CHARCOAL MARL
- CRANBERRY MARL
- DENIM MARL
- FRENCH NAVY

Klassieke pasvorm | Hedendaagse stijl | Trui met ronde hals en lange mouwen | Elastaan op geribde manchetten en boord in de taille om vorm en stijlvol uiterlijk te behouden | Volledig ouderwets | Snel te drogen en gemakkelijk te onderhouden



RUSSELL SINCE 1962
COLLECTION



Z717F | R-717F Ladies' Crew Neck Knitted Pullover

50% Katoen / 50% Acryl
XXS, XS, S, M, L, XL, XXL, 3XL, 4XL
275 g/m²

Russell Collection

- BLACK
- CHARCOAL MARL
- CRANBERRY MARL
- DENIM MARL
- FRENCH NAVY

Klassieke pasvorm | Hedendaagse stijl | Trui met ronde hals en lange mouwen | Elastaan op geribde manchetten en boord in de taille om vorm en stijlvol uiterlijk te behouden | Volledig ouderwets | Snel te drogen en gemakkelijk te onderhouden



BEST SELLER

RUSSELL



Z262N | R-262M-0 The Authentic Sweat

80% Katoen / 20% Polyester, Buitenstof: 100% Katoen
XS, S, M, L, XL, XXL, 3XL, 4XL
280 g/m²

Russell

- XS, S, M, L, XL, XXL, 3XL, 4XL
- BLACK
 - FRENCH NAVY
 - LIGHT OXFORD (HEATHER)
 - BOTTLE GREEN
 - BRIGHT ROYAL
 - BURGUNDY
 - CLASSIC RED
 - CONVOY GREY (SOLID)
 - FUCHSIA
 - WHITE

Gekamde ringgesponnen katoen | 3-laags | Ingezette mouw | Rechtere snit voor eigentijdse look | Snijd verder voor zoom en federaal | Slankere schouders en slankere armen | Bedekte armsgaten, manchetten en zoom | Visgraat nekband | Zijaden verbeteren de pasvorm | Luxueus 3-laags materiaal voor luxe en uitstekende prestaties



L03574 | 03574 **Comet Unisex Sweatshirt**

80% Katoen / 20% Polyester
XS, S, M, L, XL, XXL, 3XL, 4XL
280 g/m²

SOL'S

BLACK	BOTTLE GREEN	DEEP CHARCOAL GREY (SOLID)	FRENCH NAVY
GREY MELANGE	RED	ROYAL BLUE	WHITE

Terry 280 | 80% biologisch katoen / 20% gerecycleerd polyester | 3 draden | Niet opgeruwd | Buitenkant en ribstructuur 100% katoen | Terry biosweatshirt | Zijnaad | Halve-maanvorm in hals | Versterkingsband met visgraatmotief in de hals | Ingezette mouwen | 2x2 geribde manchetten, kraag en zoom | Geen label



TJ5100 | 5100 **Power Sweatshirt**

70% Katoen / 30% Polyester
XS, S, M, L, XL, XXL, 3XL, 4XL, 5XL
280 g/m²

Tee Jays

BLACK	DARK GREY (SOLID)	FOREST GREEN	NAVY
RED			

70% biologisch katoen / 30% polyester | Biopower sweatshirt is gemaakt van een mix van langvezelkatoen / polyester en heeft een eenvoudig scandinavisch design | De stof is glad en zacht voor bedrukken en borduren | Dubbel geveerd | Elastaan in al het geribde materiaal voor meer stabiliteit | Binnenzijde opgeruwd | Afscheurbaar label in de hals | Wasbaar op 60 graden



L03567 | 03567 **Space Unisex Sweatshirt**

80% Katoen / 20% Polyester
XXS, XS, S, M, L, XL, XXL, 3XL
280 g/m²

SOL'S

BLACK	BLUE	BOTTLE GREEN
BURGUNDY	BURNT ORANGE	CHARCOAL MELANGE
FRENCH NAVY	GREY MELANGE	KHAKI
PALE PINK	RED	WHITE

Fleece 280 | 80% biologisch katoen / 20% gerecycleerd polyester | 3 draden | Binnenzijde opgeruwd | Buitenkant: 100% katoen, ribben: 97% biologisch katoen / 3% elastaan | Bio-sweatshirt met ronde hals | Zijnaad | Raglanmouwen | Halve-maanvorm in hals | Katoenen nektape | 2x2 geribde manchetten, kraag en zoom | Geen label





mantis



P194 | M194

The Sweatshirt

80% Katoen / 20% Polyester (Heather Grey Melange: 71% Katoen / 21% Polyester / 8% Viscose)

XS, S, M, L, XL, XXL

280 g/m²

Mantis

BLACK	HEATHER GREY MELANGE	NAVY	SOFT OLIVE
SOFT PINK	WHITE		

Ingezette mouwen | Geribde hals, zoom en manchetten | Locker patch | Visgraat terug nekband | Afscheurlabel | Organisch katoen / rPET (gerecycled polyester)



mantis



P77 | M77

Women's Favourite Sweatshirt

80% Katoen / 20% Polyester

XS, S, M, L, XL

280 g/m²

Mantis

BLACK	HEATHER GREY MELANGE	NAVY	SOFT OLIVE
SOFT PINK	WHITE		

French Terry | Wijde hals | Moderne boks fit | Raglanmouwen voor bewegingsvrijheid | Rib in de nek | Zachtroze en zachte olijf: 80% biologisch katoen / 20% rPET (gerecycled polyester)



X.O
by promodoro



XO1699 | 1699

X.O Sweater Men

70% Katoen / 30% Polyester (Heather Grey: 62% Katoen / 33% Polyester / 5% Viscose)

XS, S, M, L, XL, XXL, 3XL

280 g/m²

X.O by Promodoro

AZUR BLUE	BLACK	FRENCH NAVY	HEATHER GREY
STEEL GREY (SOLID)			

Wijde spandex manchetten op mouwen en zoom | Flatlock naden | Neutraal maatlabel | Molton geborsteld



X.O
by promodoro



XO1790 | 1790

X.O Sweater Women

70% Katoen / 30% Polyester (Heather Grey: 62% Katoen / 33% Polyester / 5% Viscose)

XS, S, M, L, XL, XXL, 3XL

280 g/m²

X.O by Promodoro

AZUR BLUE	BLACK	FRENCH NAVY	HEATHER GREY
STEEL GREY (SOLID)			

Wijde spandex manchetten op mouwen en zoom | Flatlock naden | Neutraal maatlabel | Iets getailleerd | Molton geborsteld



Just Hoods
RWD



JH093 | JH093 **Washed Sweat**

55% Katoen / 45% Polyester
XS, S, M, L, XL, XXL, 3XL
280 g/m²

Just Hoods

WASHED ARCTIC WHITE	WASHED BOTTLE GREEN	WASHED BURGUNDY	WASHED CHARCOAL
WASHED FIRE RED	WASHED JET BLACK	WASHED NEW FRENCH NAVY	WASHED PURPLE
WASHED ROYAL BLUE	WASHED SAPPHIRE BLUE		

Gewassen effect | Soft touch | Geribbeld sweatshirt met ronde hals | Ingezette mouwen | Versterkte nekband | Stijlvolle pasvorm | Zachte katoenen stof zorgt voor een ideaal printoppervlak | Twill hoofdlabel op de nek | Door het wasproces is elk kledingstuk uniek | Geribbelde manchetten en zoom | Tweedraads gestikte boord



Just Hoods
RWD



JH036 | JH036 **Women's Fashion Sweat**

80% Katoen / 20% Polyester (Charcoal (Heather): 52% Katoen / 48% Polyester), (Heather Grey: 75% Katoen / 25% Polyester)

XS, S, M, L, XL
280 g/m²

Just Hoods

BABY PINK	CHARCOAL (HEATHER)	HEATHER GREY	JET BLACK
OXFORD NAVY			

Tweedraads gestikte boord | Ronde hals met ribboord | Girlie fit | Brede halslijn | Geborstelde fleece aan de binnenzijde | Geribbelde manchetten en zoom | Zachte katoenen stof zorgt voor een ideaal printoppervlak | Eenvoudig tear-out label maakt het perfect voor rebranding



Stedman
collection



S9080 | ST9080 **Knit Long Sleeve Sweater**

58% Polyester / 37% Viscose / 5% Elastaan
S, M, L, XL, XXL
210 g/m²

Stedman®

DARK GREY MELANGE	LIGHT GREY MELANGE	MARINA BLUE MELANGE
-------------------	--------------------	---------------------

Stijlvolle pullover met lange mouwen voor mannen, gemaakt van zeer zachte polyester-viscose-elastane mengeling | Buiten geborsteld | Slanke kraag van dezelfde stof | Nekband | Zijnaad | Klein label in de kraag | Onderhoudslabel in de zijnaad



Stedman
collection



S9180 | ST9180 **Knit Long Sleeve Sweater Women**

58% Polyester / 37% Viscose / 5% Elastaan
S, M, L, XL
210 g/m²

Stedman®

DARK GREY MELANGE	LIGHT GREY MELANGE	MARINA BLUE MELANGE
-------------------	--------------------	---------------------

Stijlvolle pullover met lange mouwen voor vrouwen, gemaakt van zeer zachte polyester-viscose-elastane mengeling | Buiten geborsteld | Slanke kraag van dezelfde stof | Nekband | Zijnaad | Klein label in de kraag | Onderhoudslabel in de zijnaad



JAMES & NICHOLSON



JN8022 | 8022 Men's Sweat

85% Katoen / 15% Polyester

S, M, L, XL, XXL, 3XL, 4XL, 5XL

300 g/m²

James+Nicholson

ACID YELLOW	ASH (HEATHER)	BLACK
BLACK HEATHER	BURGUNDY MELANGE	CARMINE RED MELANGE
COBALT	GLACIER MELANGE	GRAPHITE (SOLID)
GREY HEATHER	INK MELANGE	LIGHT DENIM MELANGE
LIME GREEN	NAVY	OLIVE
ORANGE	PETROL MELANGE	RED
ROSE MELANGE	ROYAL HEATHER	TURQUOISE
WHITE	WINE	

Hoogwaardige French terry | 85% gekamd ringgesponnen biologisch katoen | Klassieke ronde hals | Nekband | Kraag en manchetten met spandex | Kraag patch | Afscheurlabel



JAMES & NICHOLSON



JN8021 | 8021 Ladies' Sweat

85% Katoen / 15% Polyester

XS, S, M, L, XL, XXL, 3XL

300 g/m²

James+Nicholson

ACID YELLOW	ASH (HEATHER)	BLACK
BLACK HEATHER	BURGUNDY MELANGE	CARMINE RED MELANGE
COBALT	GLACIER MELANGE	GRAPHITE (SOLID)
GREY HEATHER	INK MELANGE	LIGHT DENIM MELANGE
LIME GREEN	NAVY	OLIVE
ORANGE	PETROL MELANGE	RED
ROSE MELANGE	ROYAL HEATHER	TURQUOISE
WHITE	WINE	

Hoogwaardige French terry | 85% gekamd ringgesponnen biologisch katoen | Klassieke ronde hals | Nekband | Kraag en manchetten met spandex | Kraag patch | Afscheurlabel | Iets getailleerd



SF513 | SK513 **Women's Slounge Sweat**

100% Katoen (Heather Grey: 85% Katoen / 15% Viscose)
S, M, L, XL
 250 g/m²

SF Women

BLACK	HEATHER GREY
-------	--------------

Badstof | Relaxte pasvorm met wijde halslijn en raglanmouwen | Geribbelde manchetten en zoom en halslijn met dubbele stiksels | Verwijderbaar SF (Skiniffit) label

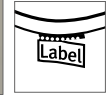
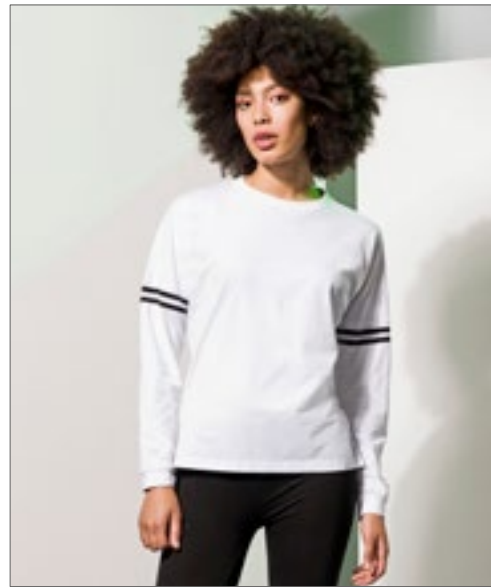

SFM514 | SF514 **Unisex Drop Shoulder Slogan Top**

100% Katoen (Heather Grey: 85% Katoen / 15% Viscose)
XXS, XS, S, M, L, XL, XXL
 220 g/m²

SF Men

BLACK	BRIGHT PINK	HEATHER GREY
OXFORD NAVY/WHITE STRIPES	WHITE	WHITE/BLACK STRIPES

Oversized met verlaagde armsgaten voor geoptimaliseerd decoratie-oppervlak | Geribbelde hals en manchet met detail van de deksteek | Achterste nekband en zijnaad split | Rechte voorkant; achterwaartse zoom | Afscheurlabel SF (Skiniffit)



L466 | 11313 **Men's Rugbyshirt Pack**

100% Katoen
S, M, L, XL, XXL
 280 g/m²

SOL'S

BLACK/WHITE	CARMINE RED/WHITE	DARK GREEN/WHITE
NAVY/WHITE	ROYAL BLUE/WHITE	SKY BLUE/WHITE
WHITE/WHITE		

Halfgekamd katoen | Kraag en sluiting in witte katoenen keperstof | Versterkte nekband | Witte rubberen knoppen | Rib manchetten



L312 | 47300 **Men Sweat Shirt Scott 1/4 Zip**

50% Katoen / 50% Polyester
S, M, L, XL, XXL, 3XL
 280 g/m²

SOL'S

BLACK/GREY MELANGE	CHOCOLATE/ROPE	FRENCH NAVY/GREY MELANGE
ROYAL BLUE/GREY MELANGE		

Trucker halsinset | Gevoerde en contrasterende nek | Ribbelbodem en manchetten | Geborsteld fleece voering



miners
mate



MY510 | MY510 **my mate - Men's Crew Neck Sweat**

80% Katoen / 20% Polyester (Heather Kleuren: 60% Katoen / 40% Polyester), (Heather Grey: 85% Katoen / 15% Viscose)

S, M, L, XL, XXL, 3XL
300 g/m²

Miners mate

BLACK/HEATHER BLACK	BURGUNDY/HEATHER BURGUNDY	GREY SOLID/HEATHER GREY
HEATHER GREY/GREY SOLID	NAVY/HEATHER NAVY	OLIVE/HEATHER OLIVE

Ringgesponnen katoen | Moderne pasvorm | Ronde hals | Kraag, manchetten en tailleband van 2 x 1 ribbreisel | Nekband | Raglan mouwen | Zijnaden | Neutraal maatlabel in kraag, opzij geplaatst | Verwijderbare mijnwerkers koppelen label | Voorgekrompen | Enzym en siliconen gewassen



miners
mate



MY520 | MY520 **my mate - Ladies' Crew Neck Sweat**

80% Katoen / 20% Polyester (Heather Kleuren: 60% Katoen / 40% Polyester), (Heather Grey: 85% Katoen / 15% Viscose)

XS, S, M, L, XL, XXL
300 g/m²

Miners mate

BLACK/HEATHER BLACK	BURGUNDY/HEATHER BURGUNDY	GREY SOLID/HEATHER GREY
HEATHER GREY/GREY SOLID	NAVY/HEATHER NAVY	OLIVE/HEATHER OLIVE

Ringgesponnen katoen | Moderne pasvorm | Ronde hals | Kraag, manchetten en tailleband van 2 x 1 ribbreisel | Nekband | Raglan mouwen | Zijnaden | Neutraal maatlabel in kraag, opzij geplaatst | Verwijderbare mijnwerkers koppelen label | Voorgekrompen | Enzym en siliconen gewassen



**BEST
SELLER**

JustHoods
AWDs



JH033 | JH033 **Baseball Sweat**

80% Katoen / 20% Polyester (Charcoal (Heather): 52% Katoen / 48% Polyester), (Heather Grey: 75% Katoen / 25% Polyester)

S, M, L, XL, XXL
280 g/m²

Just Hoods

ARCTIC WHITE/JET BLACK	BURGUNDY/CHARCOAL (HEATHER)
CHARCOAL (HEATHER)/JET BLACK	HEATHER GREY/JET BLACK
JET BLACK/FIRE RED	OXFORD NAVY/HEATHER GREY

Geribbelde ronde hals | Retro stijlvolle pasvorm | Contrastrende raglan mouwen | Geborstelde fleece aan de binnenkant | Geribbelde manchetten en zoom | Zachte katoenen stof zorgt voor een ideaal printoppervlak | Eenvoudig tear-out label maakt het perfect voor rebranding | Wereldwijd Verantwoordelijk Gecertificeerde Productie (WRAP) gecertificeerde productie



Z264 | R-264M-0 **Authentic Baseball Sweat**

75% Katoen / 21% Polyester / 4% Viscose (Carbon Melange/Black: 77% Katoen / 23% Polyester), Buitenstof: 100% Katoen

XS, S, M, L, XL, XXL, 3XL

280 g/m²

Russell

CARBON MELANGE/BLACK | LIGHT OXFORD (HEATHER)/BURGUNDY MELANGE | LIGHT OXFORD (HEATHER)/INDIGO MELANGE

Gekamde ringgesponnen katoen | Buitenzijde: 100% Katoen (3-laags) | Rechtere snit voor een moderne look | Contrasterende raglanmouwen voor een modieuze look | Halve maan halsinzet (losse patch) voor individualisering | Labelfree: klein label in de nek (incl. Productnummer) | Visgraat nekband voor comfort en stabiliteit | Modieus V-inzetstuk met decoratieve naad bij de kraag | Elastaan op geribde manchetten en boord in de taille om vorm en stijlvol uiterlijk te behouden | Bedek naad armsgaten, manchetten en zoom



L01700 | 01700 **Sandro Sweat**

100% Katoen (Ash/Grey Melange: 95% Katoen / 5% Viscose), (French Navy/Charcoal Melange: 90% Katoen / 10% Polyester), (Slate Blue/Charcoal Melange: 85% Katoen / 12% Polyester / 3% Viscose)

XS, S, M, L, XL, XXL, 3XL

320 g/m²

SOL'S

ASH (HEATHER)/GREY MELANGE | FRENCH NAVY/CHARCOAL MELANGE | OXBLOOD/FRENCH NAVY | SLATE BLUE/CHARCOAL MELANGE

Uniseks | 3-kleurig | Raglan mouwen | 2x2 geribde manchetten, kraag en onderkant



NEW

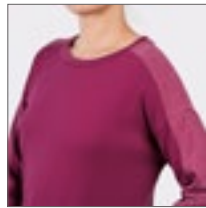

RY1077 | SU1077 **Etna Sweatshirt**

60% Katoen / 40% Polyester (Heather Grey: 85% Katoen / 15% Viscose)

S, M, L, XL, XXL

300 g/m²

Roly

BURGUNDY 64/HEATHER BURGUNDY 238 | EBONY 231/HEATHER EBONY 237 | LIGHT GREY HEATHER 259/HEATHER GREY | NAVY BLUE 95/HEATHER NAVY BLUE 247

Badstof | Halsboorden, mouwen, boorden en rug in 2x1 ribbreiwerk | Boorden met asymmetrische snit | Ventilatieopeningen aan de zijkant en lang aan de achterkant | Afscheurbaar neklablet



JH038 | JH038 **Colour Block Sweat**

80% Katoen / 20% Polyester (Heather Grey: 75% Katoen / 25% Polyester)

XS, S, M, L, XL, XXL

280 g/m²

Just Hoods

HEATHER GREY/DEEP BLACK | HEATHER GREY/NEW FRENCH NAVY

Ringspun katoen | Sweatshirt met ronde hals | Kleurblokontwerp | Moderne contrastpanelen | Ingezette mouwen | Schouder tot schouder nekband | Stijlvolle pasvorm | Geborsteld fleece | Afscheurbaar label | Met dubbele naald gestikte details | Geribbelde kraag, manchetten en zoom | Zachte katoenen stof



BELLA+CANVAS



BL7503 | 7503 **Women's Cropped Crew Fleece**

52% Katoen / 48% Polyester

S, M, L, XL

220 g/m²

Bella

BLACK	BRICK	DEEP HEATHER	DUSTY BLUE
MAUVE	NAVY		

52% Airlume gekamd en ringgesponnen katoen / 48% Polyester fleece | Met zijnaden | Ruwe zoom | Verlaagde schouder | Extreem kort | Geribde manchetten | Afscheurbaar label | Voorgekrompen

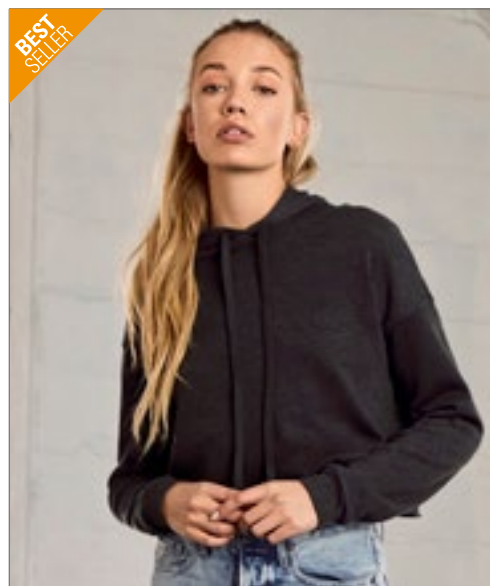

BELLA+CANVAS



BL7502 | 7502 **Women's Cropped Fleece Hoodie**

52% Katoen / 48% Polyester

S, M, L, XL

220 g/m²

Bella

BLACK	DARK GREY HEATHER	HEATHER DUST	MILITARY GREEN
PEACH	STORM		

52% Airlume gekamd en ringgesponnen katoen / 48% Polyester fleece | Met zijnaden | In zelfde kleur geverfd trekkoord | Ruwe zoom | Verlaagde schouder | Extreem kort | Geribde manchetten | Afscheurbaar label | Voorgekrompen



JustHoods
RWD's



JH035 | JH035 **Women's Cropped Sweat**

80% Katoen / 20% Polyester (Heather Grey: 75% Katoen / 25% Polyester)

XXS, XS, S, M, L, XL

280 g/m²

Just Hoods

ARCTIC WHITE	DEEP BLACK	DUSTY PINK	HEATHER GREY
--------------	------------	------------	--------------

Ringpun katoen | Girlie relaxed fit | Ronde halsuitsnijding | Extra kort model met lage schouders | Dubbel gestikte naden | Ruwe zoom met stiksels | Geborsteld fleece | Geribbelde kraag en zoom | Zachte katoenen stof | Afscheurbaar label

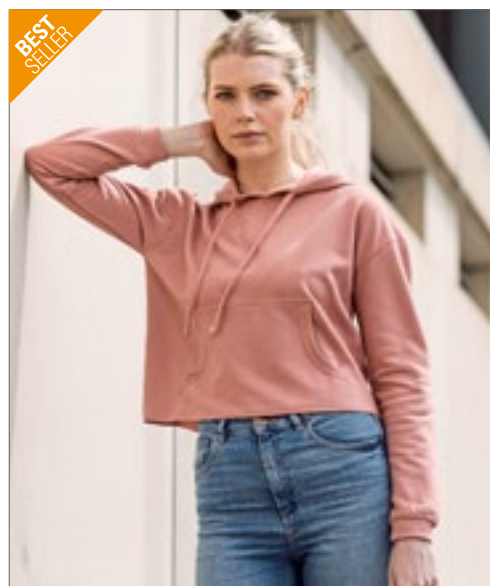

JustHoods
RWD's



JH016 | JH016 **Women's Cropped Hoodie**

80% Katoen / 20% Polyester (Heather Grey: 75% Katoen / 25% Polyester)

XXS, XS, S, M, L, XL

280 g/m²

Just Hoods

ARCTIC WHITE	DUSTY PINK	HEATHER GREY	JET BLACK
--------------	------------	--------------	-----------

Girlie relaxed fit | Extra kort model met lage schouders | Kangoeroezak | Tweedraads gestikte boord | Ruwe zoom met stiksels | Geborstelde fleece aan de binnenzijde | Dubbellaags Capuchon | Trekkorden met platte kanten | Zachte katoenen stof zorgt voor een ideaal printoppervlak | Tear-out label | WRAP gecertificeerd



SF515 | SK515 **Women's Cropped Slounge Sweat**

80% Katoen / 20% Polyester (Heather Grey: 70% Katoen / 30% Polyester)
XS, S, M, L, XL
 280 g/m²

SF Women

BLACK **HEATHER GREY**

Tear-out label | Oversized sweater met korte, onafgewerkte zoom | Ingezette mouwen, met verlaagde schouders | 2x2 geribde hals en manchetten | Single Jersey Nekband

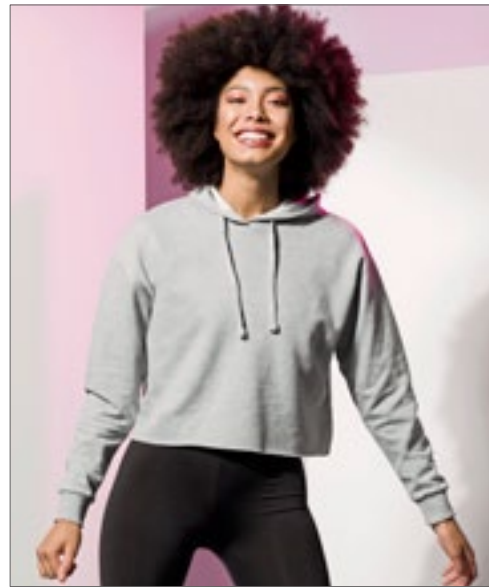

SF516 | SK516 **Women's Cropped Slounge Hoody**

80% Katoen / 20% Polyester (Heather Grey: 70% Katoen / 30% Polyester)
XS, S, M, L, XL
 280 g/m²

SF Women

BLACK **HEATHER GREY**

Geborstelde rug | Tear-out label | Sweat met capuchon en bijgesneden ruwe zoom | Ingezette mouwen, met verlaagde schouders | 2x2 geribbelde manchetten | Single jersey nekband



NEW

Just Hoods
 RWD's



JH065 | JH065 **Women's Fashion Cropped Zoodie**

80% Katoen / 20% Polyester (Heather Grey: 75% Katoen / 25% Polyester)
XXS, XS, S, M, L, XL
 280 g/m²

Just Hoods

ARCTIC WHITE **DEEP BLACK** **DUSTY GREEN** **DUSTY PINK**
HEATHER GREY

Ringgesponnen katoen | Ontspannen pasvorm voor vrouwen | Extra kort model met lage schouders | Lange metalen YKK-rits aan de voorzijde | Detail van dubbel gestikte naden | Onbewerkte zoom met stiksels | Fleece opgeruwd aan binnenkant | Dubbellaagse capuchon | Platte trekkoorden | Zachte katoenen stof | Eenvoudig uitscheurbaar label



mantis



P140 | M140 **Cropped Hoodie**

80% Katoen / 20% Polyester (Heather Grey Melange: 71% Katoen / 21% Polyester / 8% Viscose)
XS, S, M, L, XL
 280 g/m²

Mantis

BLACK **HEATHER GREY MELANGE** **SOFT PINK** **WHITE**

French Terry gemaakt van organisch katoen / rPET (= gerecycleerde PET (d.w.z. gerecycleerde plastic flessen, enz.)) | Losse pasvorm | Gewas lengte | Brede halslijn | Extra lange manchetten met duimgaten | Extra lange trekkoorden | 3-delige, ongevoerde capuchon | Afscheurlabel

BEST
SELLER



JustHoods
RWDts

JH001 | JH001 College Hoodie

80% Katoen / 20% Polyester (Smoke Kleuren: 70% Katoen / 30% Polyester), (Charcoal (Heather): 52% Katoen / 48% Polyester), (Heather Grey: 75% Katoen / 25% Polyester)
XS, S, M, L, XL, XXL, 3XL, 4XL, 5XL
280 g/m² Just Hoods

XS, S, M, L, XL, XXL, 3XL, 4XL, 5XL

DEEP BLACK	HEATHER GREY	JET BLACK
NEW FRENCH NAVY	OXFORD NAVY	

XS, S, M, L, XL, XXL, 3XL

AIRFORCE BLUE	ALIEN GREEN	APPLE GREEN
ARCTIC WHITE	ASH (HEATHER)	BABY PINK
BLACK SMOKE	BOTTLE GREEN	BRICK RED
BURGUNDY	BURGUNDY SMOKE	BURNT ORANGE
CANDYFLOSS PINK	CARAMEL TOFFEE	CHARCOAL (HEATHER)
COMBAT GREEN	CORNFLOWER BLUE	CRANBERRY
DEEP SEA BLUE	DENIM BLUE	DESERT SAND
DUSTY BLUE	DUSTY GREEN	DUSTY PINK
DUSTY PURPLE	FIRE RED	FOREST GREEN
GOLD	HAWAIIAN BLUE	HOT CHOCOLATE
HOT PINK	INK BLUE	JADE
KELLY GREEN	LAVENDER	LIME GREEN
LIPSTICK PINK	MAGENTA MAGIC	MOCHA BROWN
MOONDUST GREY (SOLID)	MOSS GREEN	MUSTARD
NAVY SMOKE	NUDE	OLIVE GREEN
ORANGE CRUSH	PEACH PERFECT	PEPPERMINT
PINKY PURPLE	PLUM	PURPLE
RED HOT CHILLI	RED RUST	ROYAL BLUE
SAPPHIRE BLUE	SHARK GREY	SHERBET LEMON
SKY BLUE	SPRING GREEN	STEEL GREY (SOLID)
STORM GREY (SOLID)	SUN YELLOW	SUNSET ORANGE
TROPICAL BLUE	TRUE VIOLET	TURQUOISE SURF
ULTRA VIOLET	VANILLA MILKSHAKE	WILD MULBERRY

Met dubbele naald gestikte details | Geborsteld fleecce | Dubbel-laags Capuchon | Zelfgekleurde koorden | Geribbelde manchet en zoom | Wereldwijd Verantwoordelijk Gecertificeerde Productie (WRAP) gecertificeerde productie | Eenvoudig scheurlabel maakt het perfect voor rebranding

BEST
SELLER



JustHoods
RWDts



JH001F | JH001F Women's College Hoodie

80% Katoen / 20% Polyester (Charcoal (Heather): 52% Katoen / 48% Polyester), (Heather Grey: 75% Katoen / 25% Polyester), (Black Smoke: 70% Katoen / 30% Polyester)
XS, S, M, L, XL, XXL
280 g/m² Just Hoods

AIRFORCE BLUE	ARCTIC WHITE	ASH (HEATHER)
BABY PINK	BLACK SMOKE	BOTTLE GREEN
BURGUNDY	CANDYFLOSS PINK	CHARCOAL (HEATHER)
DEEP BLACK	DUSTY PINK	FIRE RED
HAWAIIAN BLUE	HEATHER GREY	HOT PINK
JADE	JET BLACK	KELLY GREEN
LIME GREEN	NEW FRENCH NAVY	NUDE
ORANGE CRUSH	OXFORD NAVY	PEPPERMINT
PLUM	PURPLE	RED HOT CHILLI
ROYAL BLUE	SAPPHIRE BLUE	SKY BLUE
STORM GREY (SOLID)	SUN YELLOW	TURQUOISE SURF
VANILLA MILKSHAKE		

Girlie fit | Met dubbele naald gestikte details | Dubbellaagse capuchon | Kangoeroezak | Zelfgekleurde trekkoorden | Geribbelde manchetten en zoom | Geribbeld hoofdzakranddetail voor comfort | Geborsteld fleecce | Eenvoudig scheurlabel maakt het perfect voor rebranding | Zachte katoenen stof zorgt voor een ideaal printoppervlak



JAMES & NICHOLSON



JN047 | JN047 **Hooded Sweat**

80% Katoen / 20% Polyester
S, M, L, XL, XXL
300 g/m²

James+Nicholson

BLACK	BROWN	CARBON	DARK GREEN
FERN GREEN	GOLD YELLOW	GRAPHITE (SOLID)	GREY HEATHER
LIGHT BLUE	LIME GREEN	NAVY	ORANGE
PACIFIC	PETROL	RED	ROYAL
SKY BLUE	SUN YELLOW	TOMATO	TURQUOISE
WHITE			

Ringgesponnen katoen | 2-laags capuchon met trekkoord | Grote kangoeroezak | Mouw- en taillebanden met elastaan | Nekband | Hoogwaardig sweatshirt met capuchon, binnenzijde opgeruwd



JAMES & NICHOLSON



JN051 | JN051 **Ladies' Hooded Sweat**

80% Katoen / 20% Polyester
S, M, L, XL, XXL
300 g/m²

James+Nicholson

BLACK	FERN GREEN	GRENADINE	GREY HEATHER
LIME GREEN	NAVY	ORANGE	PACIFIC
PINK	RED	ROYAL	SKY BLUE
SUN YELLOW	TOMATO	TURQUOISE	WHITE

Ringgesponnen katoen | Klassiek damessweater met capuchon en opgeruwde binnenkant | 2-laags capuchon met trekkoord | Tweelingnaald stiksels op mouwen en tailleband | Waist bands and sleeve bands with elastane | Nekband | Grote kangoeroezak | Nauwsluitend | Binnenzijde geborsteld | Wasbaar tot 60 °C



SOL'S
the fair spirit



L03568 | 03568 **Stellar Unisex Sweatshirt**

80% Katoen / 20% Polyester
XS, S, M, L, XL, XXL, 3XL
280 g/m²

SOL'S

BLACK	BLUE	BOTTLE GREEN	BURGUNDY
BURNT ORANGE	CHARCOAL MELANGE	FRENCH NAVY	GREY MELANGE
KHAKI	PALE PINK	RED	WHITE

Fleece 280 | 80% biologisch katoen / 20% gerecycleerd polyester | 3 draden | Binnenzijde opgeruwd | Buitenkant: 100% katoen, ribben: 97% biologisch katoen / 3% elastaan | Biohoodie | Zijnaad | Gekruiste hals | Kangoeroezakje | Raglanmouwen | Halve-maanvorm in hals | Katoenen nektape | 2x2 geribde manchetten en zoom | Zilveren oogjes en stoppers | Ronde ton-sur-ton trekkoord | Geen label

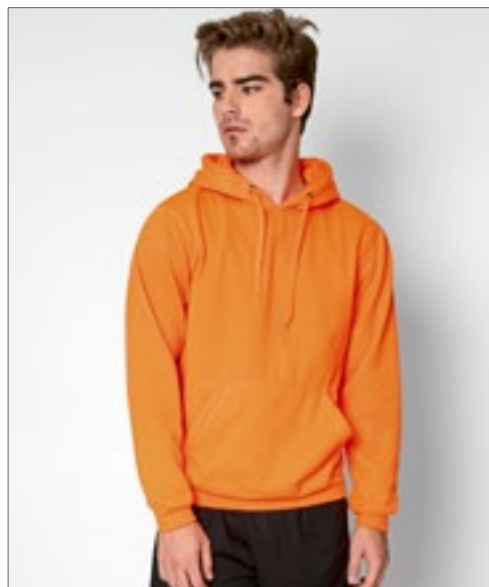

nath



NH421 | KANGOOOL **Kangool Hooded Sweat**

100% Polyester
XS, S, M, L, XL, XXL
290 g/m²

Nath

APPLE GREEN FLUOR	BLACK	DARK GREY	DEEP NAVY
FUCHSIA FLUOR	GREY MELANGE	KELLY GREEN	ORANGE FLUOR
RED	ROYAL FLUOR	WHITE	YELLOW FLUOR

Capuchon met dubbele laag met bijpassende kleur trekkoord en metalen oogjes | Kangoeroezak | Ingezette mouwen | Elastische manchetten | Polyester katoen touch



FRUIT OF THE LOOM®



NEW
COLOUR

OEKO-TEX®
CONFIDENCE IN TEXTILES
STANDARD 100
08 5295 Shireley
Tested for harmful substances.
www.oeko-tex.com/standard100



F421 | 62-208-0

Classic Hooded Sweat

80% Katoen / 20% Polyester (Dark Heather Grey, Heather Green, Heather Navy, Heather Red, Heather Royal: 60% Katoen / 40% Polyester)

S, M, L, XL, XXL, 3XL, 4XL, 5XL

280 g/m² (White: 260 g/m²)

Fruit of the Loom

S, M, L, XL, XXL, 3XL, 4XL, 5XL

BLACK DEEP NAVY HEATHER GREY

S, M, L, XL, XXL

AZURE BLUE CHOCOLATE DARK HEATHER GREY FUCHSIA HEATHER GREEN HEATHER NAVY HEATHER RED HEATHER ROYAL KELLY GREEN
LIGHT PINK ORANGE PURPLE SKY BLUE SUNFLOWER

S, M, L, XL, XXL, 3XL

BOTTLE GREEN BURGUNDY CLASSIC OLIVE LIGHT GRAPHITE (SOLID) RED ROYAL BLUE

S, M, L, XL, XXL, 3XL, 4XL

NAVY WHITE

Dubbellaagse capuchon met trekkoord in dezelfde kleur | Zakje voorin | Manchetten in geribd katoen/lycra®



X.O
by promodoro



XO1680 | 1680 **X.O Hoody Sweater Men**

70% Katoen / 30% Polyester (Heather Navy: 52% Katoen / 48% Polyester), (Heather Grey: 62% Katoen / 33% Polyester / 5% Viscose)

XS, S, M, L, XL, XXL, 3XL

280 g/m²

X.O by Promodoro

BERRY	BLACK	HEATHER GREY	HEATHER NAVY
OLIVE			

Dubbele kap | Kangoeroezakken | Wijde spandex manchetten op mouwen en zoom | Flatlock naden | Neutraal maatlabel | Molton geborsteld



X.O
by promodoro



XO1781 | 1781 **X.O Hoody Sweater Women**

70% Katoen / 30% Polyester (Heather Navy: 52% Katoen / 48% Polyester), (Heather Grey: 62% Katoen / 33% Polyester / 5% Viscose)

XS, S, M, L, XL, XXL, 3XL

280 g/m²

X.O by Promodoro

BERRY	BLACK	HEATHER GREY	HEATHER NAVY
OLIVE			

Dubbele kap | Kangoeroezakken | Wijde spandex manchetten op mouwen en zoom | Flatlock naden | Neutraal maatlabel | Molton geborsteld



INDEPENDENT
TRADING COMPANY

NEW
COLOUR

NP304 | PRM90HT **Unisex Midweight French Terry Hooded Pullover**

70% Katoen / 30% Polyester (Charcoal Heather, Black: 55% Katoen / 45% Polyester)

XS, S, M, L, XL, XXL

250 g/m²

Independent

BLACK	BURNT ORANGE HEATHER
CHARCOAL HEATHER	GOLDEN WHEAT HEATHER
NAVY HEATHER	OATMEAL HEATHER
OATMEAL HEATHER/SALT-N-PEPPER	SALT-N-PEPPER
SKY HEATHER	

Voorgewassen katoenen/polyester mengsel van badstof | 32 singles garen voor uitstekende soepelheid en zachtheid | Ongevoerde capuchon | Splitnaald dubbele naald naaien | 1x1 ribboord aan manchetten, tailleband en zijpanelen | Antieke nikkeloogjes | Twee antieke platte trekkoorden met nikkelpunt (één contrast + één dtm) | Mediazak en oogje in voorzak | Duimgaten bij manchetten | Twill nekband | V notch | Slanke unisex pasvorm | Amerikaanse maten, item valt erg groot





NP380 | IND4000C **Men's Heavyweight Hooded Pullover**

70% Katoen / 30% Polyester (Heather Kleuren: 52% Katoen / 48% Polyester), (Camo Kleuren: 75% Katoen / 25% Polyester)

XS, S, M, L, XL, XXL, 3XL, 4XL

330 g/m²

Independent

XS, S, M, L, XL, XXL, 3XL, 4XL

BLACK	CHARCOAL HEATHER	GREY HEATHER	NAVY	WHITE
-------	------------------	--------------	------	-------

XS, S, M, L, XL, XXL, 3XL

ALPINE GREEN	ARMY	ARMY CAMO	BLACK CAMO	BLUE AQUA	BONE	CARDINAL
CHARCOAL (SOLID)	CHARCOAL HEATHER/BLACK	CHARCOAL HEATHER/CURRANT	CURRANT	DARK GREEN	FOREST CAMO	GOLD
GREY HEATHER/BLACK	GREY HEATHER/CURRANT	GREY HEATHER/SLATE BLUE	GUNMETAL HEATHER	LAVENDER	LIGHT PINK	LIGHT YELLOW
MAROON	MINT	PEACH	RED	ROYAL	SADDLE	SAFETY ORANGE
SAFETY YELLOW	SANDSTONE	SLATE BLUE	SNOW CAMO	TIGER CAMO		

100% katoen 32 singles face garen voor een superieure bedrukbaarheid en zachtheid | Let op: De heather kleuren bestaan niet uit 100% katoen face garen | Met fleecede gevoerde capuchon | Splitnaald dubbele naald stiksel op alle naden | Twill nekband | 1x1 ribboord aan manchetten en tailleband | Nikkel oogjes



NEW

TJ
TEE JAYS®

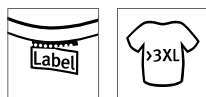

TJ5102 | 5102

Power Hoodie

70% Katoen / 30% Polyester

XS, S, M, L, XL, XXL, 3XL, 4XL, 5XL

280 g/m²

Tee Jays

BLACK	DARK GREY (SOLID)	FOREST GREEN	NAVY
RED			

70% biologisch katoen / 30% polyester | Aangename capuchon en voorzak | Afscheurbaar label in de hals | Dubbel geverfd | Elastaan in al het geribde materiaal voor meer stabiliteit | Binnenzijde opgeruwd | Wasbaar op 60 graden



écologie.
by AMO Die



EA041 | EA041

Corcovado Organic Hoody

100% Katoen (Heather Grey: 90% Katoen / 10% Viscose)

XS, S, M, L, XL, XXL

270 g/m²

Ecologie

HEATHER GREY	JET BLACK	NAVY
--------------	-----------	------

100% biologisch katoen | Fleece aan binnenkant | Perzik gevoel | Ingezette mouwen | Hoekige manchetdetails | Geribbelde kraag, manchetten en zoom | Schouder tot schouder nekband | Kangoeroezak aan de voorkant | Geen trekkoord | Moderne pasvorm | Maatlabel alleen voor eenvoudige rebranding



NEW

BUILD YOUR BRAND
BASIC

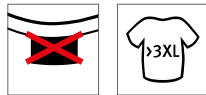

BYBB006 | BB006

Basic Oversize Hoody

80% Katoen / 20% Polyester

XS, S, M, L, XL, XXL, 3XL, 4XL, 5XL

330 g/m²

Build Your Brand Basic

BLACK	BURGUNDY	CHARCOAL	HEATHER GREY
NAVY	OLIVE	WHITE	

Oversized snit | Zacht katoenmengsel | De capuchon kan worden versteld met koordjes met bandjes aan de uiteinden | Buidelzak | Brede boorden aan mouwen en zoom | Enkel maatlabel voor makkelijke rebranding



NEW

BUILD YOUR BRAND
BASIC

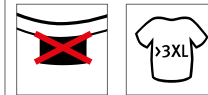

BYBB007 | BB007

Ladies Basic Hoody

50% Katoen / 50% Polyester

XS, S, M, L, XL, XXL, 3XL, 4XL, 5XL

270 g/m²

Build Your Brand Basic

BLACK	BURGUNDY	CHARCOAL	HEATHER GREY
HIBISKUS PINK	NAVY	OCEAN BLUE	OLIVE
WHITE			

Zacht katoenmengsel | Regular fit | Brede boorden aan mouwen en zoom | De capuchon kan met koordjes worden versteld | Buidelzak | Enkel maatlabel voor makkelijke rebranding



JustHoods®
RWD's



JH004 | JH004 **Electric Hoodie**

85% Polyester / 15% Katoen

S, M, L, XL, XXL

280 g/m²

Just Hoods

ELECTRIC GREEN ELECTRIC ORANGE ELECTRIC PINK ELECTRIC YELLOW

Ringspun katoen | Wereldwijd Verantwoordelijk Gecertificeerde Productie (WRAP) gecertificeerde productie | Trekkoorden met platte kanten | Kangoeroezak | Geborstelde fleece aan de binnenkant | Met dubbele naald gestikte details | Geribbelde manchet en zoom | Levendige in het oog springende kleuren | Eenvoudig scheurlabel maakt het perfect voor rebranding



JustHoods®
RWD's



JH017 | JH017 **Surf Hoodie**

80% Katoen / 20% Polyester

XS, S, M, L, XL, XXL, 3XL

280 g/m²

Just Hoods

SURF BLUE SURF OCEAN SURF PINK SURF PURPLE SURF YELLOW

Met dubbele naald gestikte details | Stof met melange effect | Relaxed fit | Dubbellaagse capuchon | Kangoeroezak | Trekkoorden met platte kanten | Geribbelde manchetten en zoom | Afscheurbaar label | WRAP gecertificeerd



mantis



P142 | M142 **Women's Hoodie Dress**

80% Katoen / 20% Polyester

S, M, L, XL

280 g/m²

Mantis

BLACK

French Terry gemaakt van organisch katoen / rPET (= gerecycleerde PET (d.w.z. gerecycleerde plastic flessen, enz.) | Losse, oversized pasvorm | Lange lengte | Extra lange manchetten met duimgaten | Brede halslijn | Extra lange trekkoorden | 3-delige, ongevoerde capuchon | Zijsplitten | Afscheurlabel

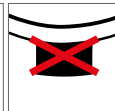

BCWU03W | WU03W **#Hoodie**

80% Katoen / 20% Polyester (Heather Mid Grey, Heather Navy, Heather Asphalt, Heather Red, Heather Dark Green, Heather Royal Blue, Heather Purple: 60% Katoen / 40% Polyester), (Heather Grey: 92% Katoen / 8% Viscose)

XS, S, M, L, XL, XXL, 3XL, 4XL, 5XL
280 g/m²

B&C

XS, S, M, L, XL, XXL, 3XL, 4XL, 5XL

ASPHALT	BLACK PURE	HEATHER GREY
NAVY BLUE	RED	ROYAL
WHITE		

XS, S, M, L, XL, XXL, 3XL

CANDY PINK	DESERT	ELEPHANT GREY
FOREST GREEN	GREY FOG	HAWAIIAN BLUE
HEATHER ASPHALT	HEATHER DARK GREEN	HEATHER MID GREY
HEATHER NAVY	HEATHER PURPLE	HEATHER RED
HEATHER ROYAL BLUE	KELLY GREEN	LAVENDER
LIGHT JADE	MELON ORANGE	MILLENNIAL KHAKI
NUDE	PALE PINK	PALE YELLOW
PINK FIZZ	PURE ORANGE	PURE SKY
RADIANT PURPLE	SAGE	SOLAR YELLOW
WINE		

Uniseks | French Terry | Lange mouwen | Hooded | Normale pasvorm | Voorgekrompen ringgesponnen katoen | Zijnaden | Gemakkelijke branding: geen B&C label | Binnenkant Single Jersey halfmoon in rug | Ongeborstelde stof | Sterke stof | Zacht handgevoel | Glad en gelijkmatig oppervlak | In zijnaad: Zacht satijnlabel



BCWW04W | VVW04W **#Hoodie Sweat /Women**

80% Katoen / 20% Polyester (Heather Mid Grey, Heather Navy, Heather Asphalt, Heather Red, Heather Dark Green, Heather Royal Blue, Heather Purple: 60% Katoen / 40% Polyester), (Heather Grey: 92% Katoen / 8% Viscose)

XS, S, M, L, XL, XXL, 3XL
280 g/m²

B&C

XS, S, M, L, XL, XXL, 3XL

ASPHALT	BLACK PURE	HEATHER GREY
NAVY BLUE	RED	ROYAL
WHITE		

XS, S, M, L, XL, XXL

CANDY PINK	DESERT	ELEPHANT GREY
FOREST GREEN	GREY FOG	HAWAIIAN BLUE
HEATHER ASPHALT	HEATHER DARK GREEN	HEATHER MID GREY
HEATHER NAVY	HEATHER PURPLE	HEATHER RED
HEATHER ROYAL BLUE	KELLY GREEN	LAVENDER
LIGHT JADE	MELON ORANGE	MILLENNIAL KHAKI
NUDE	PALE PINK	PALE YELLOW
PINK FIZZ	PURE ORANGE	PURE SKY
RADIANT PURPLE	SAGE	SOLAR YELLOW
WINE		

French Terry | Lange mouwen | Hooded | Normale pasvorm | Voorgekrompen ringgesponnen katoen | Zijnaden | Gemakkelijke branding: geen B&C label | Binnenkant Single Jersey halfmoon in rug | Ongeborstelde stof | Sterke stof | Zacht handgevoel | Glad en gelijkmatig oppervlak | In zijnaad: Zacht satijnlabel



JustHoods®
RWD is



JH003 | JH003 **Varsity Hoodie**

80% Katoen / 20% Polyester (Charcoal (Heather): 52% Katoen / 48% Polyester), (Heather Grey: 75% Katoen / 25% Polyester)

XS, S, M, L, XL, XXL, 3XL, 4XL, 5XL

280 g/m²

Just Hoods

XS, S, M, L, XL, XXL, 3XL, 4XL, 5XL

HEATHER GREY/FRENCH NAVY | JET BLACK/FIRE RED | JET BLACK/HEATHER GREY | NEW FRENCH NAVY/HEATHER GREY

XS, S, M, L, XL, XXL

BABY PINK/ARCTIC WHITE | BURGUNDY/GOLD | CHARCOAL (HEATHER)/JET BLACK | CHARCOAL (HEATHER)/ORANGE CRUSH | DESERT SAND/VANILLA MILKSHAK | FIRE RED/ARCTIC WHITE | FIRE RED/JET BLACK
 HAWAIIAN BLUE/OXFORD NAVY | HEATHER GREY/FIRE RED | HOT PINK/FRENCH NAVY | HOT PINK/HEATHER GREY | JET BLACK/HOT PINK | JET BLACK/KELLY GREEN | JET BLACK/ORANGE CRUSH
 JET BLACK/PURPLE | JET BLACK/SAPPHIRE BLUE | KELLY GREEN/ARCTIC WHITE | NEW FRENCH NAVY/SKY BLUE | OXFORD NAVY/HAWAIIAN BLUE | OXFORD NAVY/SUN YELLOW | PURPLE/SUN YELLOW
 ROYAL BLUE/ARCTIC WHITE | ROYAL BLUE/SUN YELLOW | SAPPHIRE BLUE/HEATHER GREY | SAPPHIRE BLUE/ORANGE CRUSH

XS, S, M, L, XL, XXL, 3XL

BURGUNDY/CHARCOAL (HEATHER) | JET BLACK/GOLD | NEW FRENCH NAVY/FIRE RED

S, M, L, XL, XXL

ARCTIC WHITE/FRENCH NAVY | ARCTIC WHITE/HOT PINK | BOTTLE GREEN/FIRE RED | BURGUNDY/OXFORD NAVY | CANDYFLOSS PINK/HOT PINK | CHARCOAL (HEATHER)/BURGUNDY | CHARCOAL (HEATHER)/HEATHER GREY
 FOREST GREEN/GOLD | HEATHER GREY/JET BLACK | HEATHER GREY/SAPPHIRE BLUE | HOT CHOCOLATE/VANILLA MILKSHAKE | JET BLACK/ARCTIC WHITE | JET BLACK/SUN YELLOW | KELLY GREEN/SUN YELLOW
 LIME GREEN/MAGENTA MAGIC | OXFORD NAVY/CANDYFLOSS PINK | PURPLE/HEATHER GREY | SAPPHIRE BLUE/LIME GREEN | SKY BLUE/ARCTIC WHITE | SUN YELLOW/FIRE RED

Tweedraads gestikte boord | Dubbellaagse capuchon met contrastkleur binnenzijde en aantrekkkoord | Geborstelde fleecce aan de binnenkant | Contrasterende platte kanten trekkoorden | Kangoeroezak | Wereldwijd Verantwoordelijk Gecertificeerde Productie (WRAP) gecertificeerde productie | Geribbelde manchet en zoom | Eenvoudig tear-out label maakt het perfect voor rebranding



HRM900 | 900 **Unisex Sweat Hoody**

80% Katoen / 20% Polyester (Grey Melange: 90% Katoen / 10% Viscose)
 XS, S, M, L, XL, XXL, 3XL, 4XL, 5XL
 320 g/m² HRM

BLACK	DARK GREY	DENIM	GREY MELANGE
NAVY	OFFWHITE	RASPBERRY	RED
ROYAL BLUE			

Gemaakt van een bijzonder zachte, gemengde stof van 80% katoen en 20% polyester. | Modieuze, moderne slim fit pasvorm | Binnenzijde geborsteld | Capuchon met contrasterende voering | Plat, in het midden geborduurd contrastkoord | 1 HRM metalen oogjes aan elke kant | Elastische manchetten op de armen, zoom en zakken | Label-free | Geweven Fair4All-vlaglabel in de linker zijnaad | BSCI gecertificeerde productie



TJ5432 | 5432 **Two-Tone Hooded Sweatshirt**

70% Katoen / 30% Polyester
 S, M, L, XL, XXL, 3XL
 310 - 320 g/m² Tee Jays

HEATHER GREY/DARK GREY (SOLID)	HEATHER GREY/NAVY
--------------------------------	-------------------

Kwaliteitsribben met elastaan | Grote zak vooraan | Binnenzijde opgeruwd | Dubbel gestikt

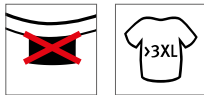
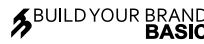

BYBB005 | BB005 **Basic Raglan Hoody**

50% Katoen / 50% Polyester
 XS, S, M, L, XL, XXL, 3XL, 4XL, 5XL
 270 g/m² Build Your Brand Basic

BLACK/RED	CHARCOAL/BLACK	HEATHER GREY/BLACK
NAVY/BURGUNDY	WHITE/BLACK	

Raglanmouwen afgezet in contrasterende kleur | Verstelbare capuchon | Grote buidelzak | Geribbelde zomen | Enkel maatlabel voor makkelijke rebranding



BU8127 | 8127 **Striped Sleeve Raglan Jersey Sweat**

65% Katoen / 35% Polyester
 S, M, L, XL, XXL, 3XL
 168 g/m² Burnside

STRIATED BLACK/BLACK	STRIATED RED/STRIATED BLACK	STRIATED ROYAL/STRIATED BLACK
----------------------	-----------------------------	-------------------------------

Solid Jersey body | Gestreepte Raglan mouwen | Kangoeroezakken | Zoom manchetten en onderkant | Garen geverfde mouwen met capuchon



SOL'S
the fair spirit



L02998 | 02998

Unisex Seattle Sweat

Buiten: 100% Katoen, Binnen: 80% Katoen / 20% Polyester (Grey/Navy, Grey/Burgundy: 75% Katoen / 20% Polyester / 5% Viscose), (Charcoal Melange/Black: 60% Katoen / 40% Polyester)

XS, S, M, L, XL, XXL, 3XL

280 g/m²

SOL'S

CHARCOAL GREY MELANGE/BLACK	GREY MELANGE/BURGUNDY	GREY MELANGE/FRENCH NAVY
RED/FRENCH NAVY	WHITE/FRENCH NAVY	

Lage krimp stof fleece 280; 80% ringgesponnen katoen / 20% polyester; geborsteld binnen; Buitenkant: 100% katoen | Tweekleurig | Raglan mouwen | Zakje voorin | Geribde manchetten en onderkant | Gevoerde capuchon met trekkoord om het aan te passen | Schouder tot schouder nekband | Geen label



JustHoods
RWD's



JH103 | JH103

Game Day Hoodie

70% Katoen / 30% Polyester (Heather Grey: 65% Katoen / 35% Polyester)

XS, S, M, L, XL, XXL, 3XL

330 g/m²

Just Hoods

DEEP BLACK/HEATHER GREY	HEATHER GREY/DEEP BLACK	NEW FRENCH NAVY/HEATHER GREY
-------------------------	-------------------------	------------------------------

Ringpun katoen | Hoodie van zware stof | Gestreepte details op de mouw | Regular fit | Dubbele stoffen capuchon met contrasterende binnenkant van enkele jersey | Tweedraads gestikte boord | In mouw geplaatst | Kangoeroezak | 2 x 1 geribde manchetten en zoom | Geborstelde fleece aan de binnenzijde | Zachte katoenen stof zorgt voor een ideaal printoppervlak | Eenvoudig scheurlabel



JustHoods
RWD's



JH018 | JH018

Nautical Stripe Hoodie

Navy Stripe: 80% Katoen / 20% Polyester, Heather Grey Stripe: 90% Katoen / 10% Viscose

XS, S, M, L, XL, XXL

280 g/m²

Just Hoods

HEATHER GREY STRIPE	NAVY STRIPE
---------------------	-------------

Streep ontwerp | Badstof | Relaxed fit | Kangoeroezak | Dubbellaags Capuchon | Ronde kanten trekkoorden | Geribbelde manchetten en zoom | Zachte katoenen stof zorgt voor een ideaal printoppervlak | Eenvoudig scheurlabel



BURNSIDE



BU8603 | 8603

Printed Striped Marl Pullover

55% Katoen / 45% Polyester

S, M, L, XL, XXL, 3XL

280 g/m²

Burnside

BLACK - CHARCOAL (STRIPED)	LT. BLUE - BLACK (STRIPED)	RED - BLACK (STRIPED)
----------------------------	----------------------------	-----------------------

Gestikte V-hals, bijpassende capuchon | Zwarte capuchon met koord, rib manchetten & zoom met koordje | Kangoeroezakken | Telefoonzak met ritssluiting

SWEAT JACKET

4





JustHoods
AWDs



JH051 | JH051 **Urban Varsity Zoodie**

70% Katoen / 30% Polyester (Charcoal (Heather): 52% Katoen / 48% Polyester), (Heather Grey: 65% Katoen / 35% Polyester)

S, M, L, XL, XXL

330 g/m²

Just Hoods

CHARCOAL (HEATHER)/JET BLACK	HEATHER GREY/JET BLACK	JET BLACK/ARCTIC WHITE
JET BLACK/FIRE RED	OXFORD NAVY/HEATHER GREY	

Contrasterende mouwen | Gebreide manchetten en tailleband met streepdetails | Metalen YKK-ritssluiting en trekker met kinbeschermer | Kangoeroezakken | Dikke crèmekleurige platte kanten trekkoorden | Geborstelde fleece aan de binnenkant | Zachte katoenen stof zorgt voor een ideaal printoppervlak | Wereldwijd Verantwoordelijk Gecertificeerde Productie (WRAP) gecertificeerde productie | Eenvoudig tear-out label maakt het perfect voor rebranding



JustHoods
AWDs



JH043F | JH043F **Women's Varsity Jacket**

70% Katoen / 30% Polyester (Heather Grey: 65% Katoen / 35% Polyester)

XS, S, M, L, XL

330 g/m²

Just Hoods

BABY PINK/WHITE	BURGUNDY/HEATHER GREY	HOT PINK/HEATHER GREY
JET BLACK/HEATHER GREY	JET BLACK/SUN YELLOW	JET BLACK/WHITE

Contrasterende mouwen | Girlie fit | Gebreide kraag, manchetten en tailleband met streepjesdetails | Drukknoopsluiting | Contrastnoppen | Contrasterende zakken | Geborstelde fleece aan de binnenzijde | Versterkte nekband | Ophanglus in de nek | Eenvoudig tear-out label maakt het perfect voor rebranding | Zachte katoenen stof zorgt voor een ideaal printoppervlak | Worldwide Responsible Accredited Production (WRAP) gecertificeerde productie



JustHoods
AWDs



JH043 | JH043 **Varsity Jacket**

70% Katoen / 30% Polyester (Charcoal (Heather): 52% Katoen / 48% Polyester), (Heather Grey: 65% Katoen / 35% Polyester)

XS, S, M, L, XL, XXL, 3XL

330 g/m²

Just Hoods

XS, S, M, L, XL, XXL, 3XL

BURGUNDY/HEATHER GREY	FIRE RED/WHITE
JET BLACK/FIRE RED	JET BLACK/SUN YELLOW
JET BLACK/WHITE	OXFORD NAVY/WHITE

XS, S, M, L, XL, XXL

CHARCOAL (HEATHER)/HEATHER GREY	HEATHER GREY/WHITE
HOT PINK/WHITE	JET BLACK/CHARCOAL (HEATHER)
JET BLACK/HEATHER GREY	JET BLACK/HOT PINK
JET BLACK/ORANGE CRUSH	KELLY GREEN/WHITE
OXFORD NAVY/BURGUNDY	OXFORD NAVY/HEATHER GREY
PURPLE/HEATHER GREY	PURPLE/WHITE
ROYAL BLUE/WHITE	SAPPHIRE BLUE/HEATHER GREY

Contrasterende mouwen | Gebreide kraag, manchetten en tailleband met streepjesdetails | Drukknoopsluiting | Contrastnoppen | Contrasterende zakken | Geborstelde fleece aan de binnenkant | Versterkte nekband | Ophanglus in de nek | Eenvoudig scheurlabel maakt het perfect voor rebranding



BUILD YOUR BRAND BASIC



BYBB004 | BB004 **Basic College Jacket**

80% Katoen / 20% Polyester
XS, S, M, L, XL, XXL, 3XL, 4XL, 5XL
330 g/m²

Build Your Brand Basic

BLACK/HEATHER GREY	BLACK/WHITE	HEATHER GREY/WHITE
NAVY/WHITE	RED/WHITE	

Collegestijl | Geribde kraag | Regular fit | Accenten in ribbreiswerk op mouwen en de zoom | Knopenlijst met metalen knopen over de hele lengte | Paspelzakken voor een verfijnde look | Enkel maatlabel voor makkelijke rebranding



SFM511 | SF511 **Unisex Bomber Zip-Through Sweat**

70% Katoen / 30% Polyester
XS, S, M, L, XL, XXL
330 g/m²

SF Men

BLACK	NAVY
-------	------

Afscheurlabel SF (Skinnifit) | Geribbelde kraag, manchetten en tailleband | YKK-ritssluiting aan de voorkant | Steekzakken aan de voorkant | Versterkte nekband



miners mate



MY710 | MY710 **my mate - Men's Zip Hoody**

80% Katoen / 20% Polyester (Heather Kleuren: 60% Katoen / 40% Polyester), (Heather Grey: 85% Katoen / 15% Viscose)
S, M, L, XL, XXL, 3XL
300 g/m²

Miners mate

BLACK/HEATHER BLACK	BURGUNDY/HEATHER BURGUNDY	GREY SOLID/HEATHER GREY
HEATHER GREY/GREY SOLID	NAVY/HEATHER NAVY	OLIVE/HEATHER OLIVE

Ringgesponnen katoen | Moderne pasvorm | Driedelige, dubbellaags capuchon voor verbeterd draagcomfort | Platte kabel in dezelfde kleur | Metalen ritssluiting | Twee zijzakken met rits | 2x1 boordsteek | Nekband | Raglan mouwen | Zijnaden | Neutraal maatlabel in kraag, opzij geplaatst | Verwijderbare mijnwerkers koppelen label | Voorgekrompen | Enzym en siliconen gewassen



miners mate



MY720 | MY720 **my mate - Ladies' Zip Hoody**

80% Katoen / 20% Polyester (Heather Kleuren: 60% Katoen / 40% Polyester), (Heather Grey: 85% Katoen / 15% Viscose)
XS, S, M, L, XL, XXL
300 g/m²

Miners mate

BLACK/HEATHER BLACK	BURGUNDY/HEATHER BURGUNDY	GREY SOLID/HEATHER GREY
HEATHER GREY/GREY SOLID	NAVY/HEATHER NAVY	OLIVE/HEATHER OLIVE

Ringgesponnen katoen | Moderne pasvorm | Driedelige, dubbellaags capuchon voor verbeterd draagcomfort | Platte kabel in dezelfde kleur | Metalen ritssluiting | Twee zijzakken met rits | 2x1 boordsteek | Nekband | Raglan mouwen | Zijnaden | Neutraal maatlabel in kraag, opzij geplaatst | Verwijderbare mijnwerkers koppelen label | Voorgekrompen | Enzym en siliconen gewassen



BELLA+CANVAS



CV3909 | 3909 **Unisex Triblend Full Zip Hoodie**

50% Polyester / 37,5% Katoen / 12,5% Viscose
XS, S, M, L, XL, XXL
280 g/m²

Canvas

- BLUE TRIBLEND (HEATHER)
- CARDINAL TRIBLEND (HEATHER)
- GREY TRIBLEND (HEATHER)
- NAVY TRIBLEND (HEATHER)
- SOLID BLACK TRIBLEND

Gekamde ringgesponnen katoen | Kangoeroezakje | Rits en trekkoord in contrastkleur | Ribmanchetten en tailleband | Met zijnaden | Retail fit | Uniseks



écologie.
byAWDio



EA051 | EA051 **Okavango Regen Zoody**

70% Katoen / 30% Polyester
XS, S, M, L, XL, XXL
330 g/m²

Ecologie

- BLACK/CHARCOAL
- HEATHER GREY/NAVY
- NAVY/CHARCOAL

70% pre-consumer gerecycled katoen / 30% gerecycled polyester | Ingezette mouwen | Perzik stof oppervlak | Binnenkant van geborstelde stof | Metalen ritssluiting aan de voorkant | Contrastvormige manchet en zoom | Capuchon met trekkoord | Geribbelde manchetten en zoom | Kangoeroezak aan de voorkant | Moderne pasvorm | Maatlabel alleen voor eenvoudige rebranding



INDEPENDENT
TRADING COMPANY



NEW
COLOUR

NP354 | PRM90HTZ **Unisex Midweight French Terry Zip Hood**

70% Katoen / 30% Polyester (Charcoal Heather, Black)
55% Katoen / 45% Polyester
XS, S, M, L, XL, XXL
250 g/m²

Independent

- | | |
|----------------------|-------------------------------|
| BLACK | BURGUNDY HEATHER |
| BURNT ORANGE HEATHER | CHARCOAL HEATHER |
| GOLDEN WHEAT HEATHER | NAVY HEATHER |
| OATMEAL HEATHER | OATMEAL HEATHER/SALT-N-PEPPER |
| OLIVE HEATHER | SALT-N-PEPPER |
| SKY HEATHER | |

Voorgewassen katoenen/polyester mengsel van badstof | 32 singles gareen voor uitstekende soepelheid en zachtheid | Ongevoerde capuchon | Splitnaald dubbele naald naaien | 1x1 ribboord aan manchetten en tailleband | Plat trekkoord met antiek nikkel uiteinde | # 5 antieke nikkel blootgestelde rits | Mediazak en oogje in voorzak | Duimgaten bij manchetten | Twill nekband | Slanke unisex pasvorm | Amerikaanse maten, item valt erg groot

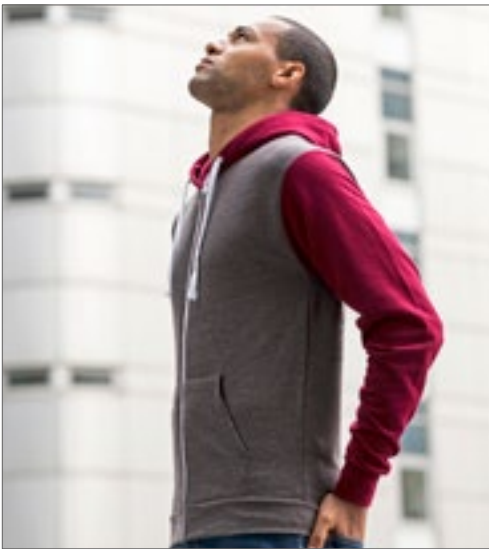

Just Hoods
RWD's



JH059 | JH059 **Retro Zoodie**

80% Katoen / 20% Polyester (Charcoal (Heather): 52% Katoen / 48% Polyester)
XS, S, M, L, XL, XXL
280 g/m²

Just Hoods

CHARCOAL GREY (HEATHER)/BURGUNDY | CHARCOAL GREY (HEATHER)/JET BLACK | CHARCOAL GREY (HEATHER)/OXFORD NAVY

Hoodie met volledige metalen rits YKK | Slanke pasvorm | Contrasterende mouwen en capuchon | Tweelingnaaldstiksels | Dubbellaags Capuchon | Contrasterende platte witte trekkoorden | Kangoeroezak | Geribbelde manchet en zoom | Geborstelde fleece aan de binnenkant | Eenvoudig tear-out label maakt het perfect voor rebranding



BEST SELLER

FRUIT OF THE LOOM



NEW
COLOUR



F401N | 62-062-0 **Classic Hooded Sweat Jacket**

80% Katoen / 20% Polyester (Dark Heather Grey: 60% Katoen / 40% Polyester)
S, M, L, XL, XXL, 3XL, 4XL, 5XL
280 g/m² (White, Heather Grey: 260 g/m²)

Fruit of the Loom

S, M, L, XL, XXL, 3XL, 4XL, 5XL

BLACK | HEATHER GREY

S, M, L, XL, XXL

AZURE BLUE | BURGUNDY | CLASSIC OLIVE | DARK HEATHER GREY
LIGHT GRAPHITE (SOLID) | RED | ROYAL BLUE | WHITE

S, M, L, XL, XXL, 3XL

DEEP NAVY

Bedekte metalen ritsluiting voor een betere bedrukbaarheid | Dubbele stoffen capuchon met zelf-gekleurde trekkoord | Single Jersey Nekband | Twee zakken aan de voorkant | Manchetten in geribd katoen/lycra®



R
russell

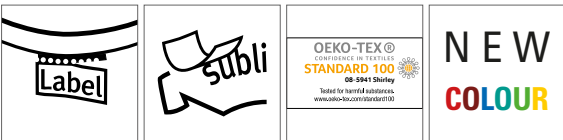

Z284M | R-284M **Men's HD Zipped Hood Sweat**

65% Polyester / 35% Katoen
XS, S, M, L, XL, XXL, 3XL
255 g/m² (White: 250 g/m²)

Russell

BLACK | BLUE MARL | BRIGHT NAVY MARL
CONVOY GREY (SOLID) | FRENCH NAVY | GREY MARL
MAROON MARL | PINK MARL | RED MARL
SILVER MARL | WHITE

Eigentijdse slanke pasvorm | Contrasterende halstape met stikseldetail | Afdeknaad bij de tailleband en manchetten | Verwijderbaar, zelfklevend neklablet | Jersey gevoerde capuchon met trekkoord in de naad | Geveerd in overeenstemming met plat trekkoord met uiteinden van gun gun metal | Ritsluiting over de volledige lengte met treklipje van jersey | Verborgen zak voor smartphones | Kangoeroezakje | French Terry (geen pluis, omdat de stof niet is geborsteld)



BEST SELLER



TEE JAYS



TJ5435N | 5435 **Fashion Full Zip Hood**

70% Katoen / 30% Polyester
S, M, L, XL, XXL, 3XL
310 g/m²

Tee Jays

BLACK	DARK GREY (SOLID)	DARK OLIVE	FLINT STONE
HEATHER GREY	NAVY		

Dubbel gestikt | Binnenzijde opgeruwd | Egyptisch katoen met lange vezels | Elastaan in alle ribben voor betere stabiliteit | Dubbellaags capuchon | Three thread fabric for smooth surface | Uitstekend geschikt voor bedrukken | Dubbel geveerd | Ringgesponnen katoen



TEE JAYS



TJ5436N | 5436 **Womens Fashion Full Zip Hood**

70% Katoen / 30% Polyester
S, M, L, XL, XXL
310 g/m²

Tee Jays

BLACK	DARK GREY (SOLID)	DARK OLIVE	FLINT STONE
HEATHER GREY	NAVY		

Dubbel gestikt | Egyptisch katoen met lange vezels | Binnenzijde opgeruwd | Dubbel geveerd | Three thread fabric for smooth surface | Dubbellaags capuchon | Elastaan in alle ribben voor betere stabiliteit | Ringgesponnen katoen



B&C
COLLECTION



BCWU03K | WU03K **KING Zipped Hood Jacket**

80% Katoen / 20% Polyester (Heather Grey: 75% Katoen / 21% Polyester / 4% Viscose), (Heather Mid Grey: 60% Katoen / 40% Polyester)
XS, S, M, L, XL, XXL, 3XL, 4XL
280 g/m²

B&C

XS, S, M, L, XL, XXL, 3XL, 4XL

ASPHALT	BLACK PURE	HEATHER GREY	NAVY BLUE
RED	ROYAL	WHITE	

XS, S, M, L, XL, XXL, 3XL

DARK CHERRY	HEATHER MID GREY	KHAKI
-------------	------------------	-------

Uniseks | Binnenzijde van geborsteld fleece | Lange mouwen | Normale pasvorm | Voorgekrompen ringgesponnen gekamd katoen | Zijnaden | Capuchon met single jersey voering | Flat geregen trekkoorden met luxe metalen punten | Kwalitatieve langdurige nekband | Metalen ritssluiting | Single Jersey halfmoon in de rug | Zeer zacht, perzik gevoel 100% katoenen stof (B&C PST-technologie) | Glad, zacht en gelijkmatig oppervlak | Zacht dubbel satijn label



B&C
COLLECTION



BCWW03Q | WW03Q **QUEEN Zipped Hood Jacket /Women**

80% Katoen / 20% Polyester (Heather Grey: 75% Katoen / 21% Polyester / 4% Viscose), (Heather Mid Grey: 60% Katoen / 40% Polyester)
XS, S, M, L, XL, XXL, 3XL
280 g/m²

B&C

XS, S, M, L, XL, XXL, 3XL

ASPHALT	BLACK PURE	HEATHER GREY	NAVY BLUE
RED	ROYAL	WHITE	

XS, S, M, L, XL, XXL

DARK CHERRY	HEATHER MID GREY	KHAKI
-------------	------------------	-------

Binnenzijde van geborsteld fleece | Lange mouwen | Normale pasvorm | Voorgekrompen ringgesponnen gekamd katoen | Zijnaden | Capuchon met single jersey voering | Flat geregen trekkoorden met luxe metalen punten | Kwalitatieve langdurige nekband | Metalen ritssluiting | Single Jersey halfmoon in de rug | Stof met zeer zachte afwerking en voorzijde van 100% katoen (B&C PST-technologie) | Glad, zacht en gelijkmatig oppervlak | Zacht dubbel satijn label

BROEKEN

5



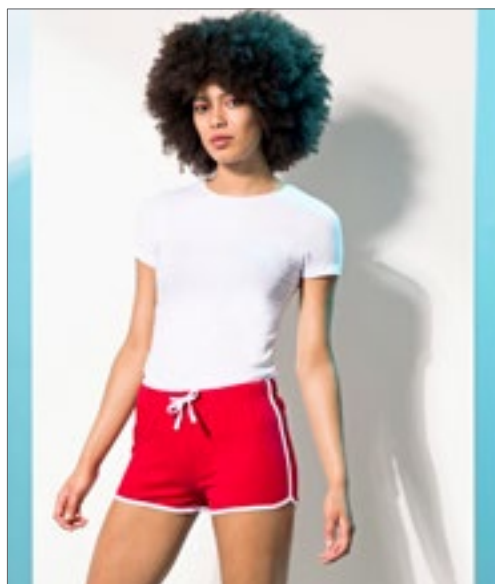

NEW
COLOUR

SF69 | SK069 **Women's Retro Shorts**

100% Katoen (Heather Grey: 85% Katoen / 15% Viscose)

XS, S, M, L, XL, XXL

220 g/m²

SF Women

BLACK/BLACK	BLACK/WHITE	BRIGHT PINK/WHITE
BURGUNDY/WHITE	HEATHER GREY/BLACK	NAVY/WHITE
RED/WHITE	RED/YELLOW	

Single jersey | Dames retro short met contrastbinding en trekkoord | Elastiek in de taille | Verwijderbaar Skinnifit-label



SFM69 | SF069 **Men's Retro Shorts**

100% Katoen

S, M, L, XL

250 g/m²

SF Men

BLACK/WHITE	NAVY/WHITE
-------------	------------

Badstof | Retro-look met contrastbinding en trekkoord | Elastische taille | Zakken in de zijnaden | Afscheurbaar label voor eenvoudige re-branding

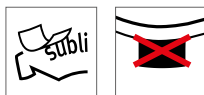
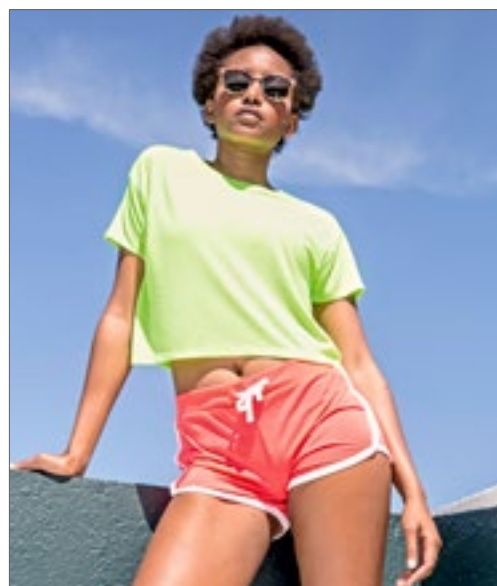

L01697 | 01697 **Janeiro Short**

100% Polyester

XS/S (0), M/L (1), XL/XXL (2)

130 g/m²

SOL'S

BLACK/WHITE	CARIBBEAN BLUE/WHITE	NEON CORAL/WHITE
NEON GREEN/WHITE	NEON YELLOW/WHITE	WHITE/BLACK

Platte elastische tailleband met contrasterend koordje | Contrasterende stof aan zijkant | Geschikt voor kleursublimatie

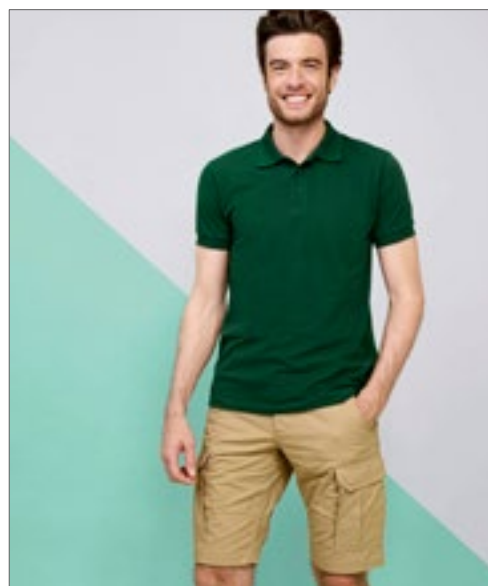

L01660 | 01660 **Jackson Bermuda**

100% Katoen

38, 40, 42, 44, 46, 48, 50, 52

245 g/m²

SOL'S

BLACK	CHESTNUT	FRENCH NAVY	UMBER
-------	----------	-------------	-------

Casual style | Ritssluiting met knopen | Riemlusjes | 2 Italiaanse zakken aan de voorkant | 2 steekzakken aan de zijkant met klep met knoop | 2 achterzakken met klep en paspelzakken

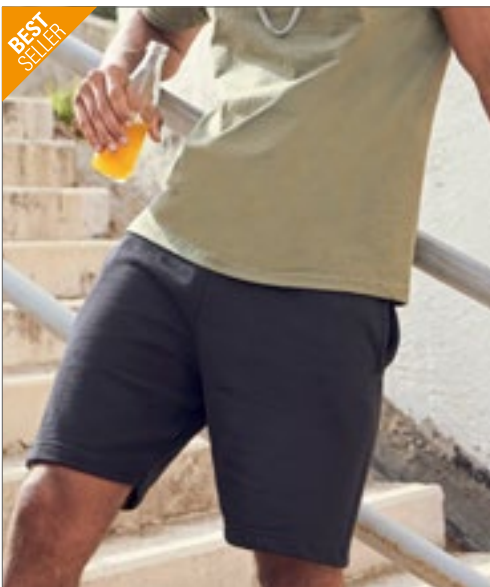

F495 | 64-036-0

Lightweight Shorts

80% Katoen / 20% Polyester

S, M, L, XL, XXL

240 g/m²

Fruit of the Loom

- BLACK
- DEEP NAVY
- HEATHER GREY

Lichtgewicht ongeborsteld fleece | Elastische taille met koord | Zijzakken



BCTM202 | TM202

Shorts Move

100% Katoen (Sport Grey: 85% Katoen / 15% Viscose)

M, L, XL, XXL

185 g/m²

B&C

- BLACK
- DARK GREY (SOLID)
- NAVY
- SPORT GREY (HEATHER)

100% voorgekrompen ringgesponnen katoen | Knie | Elastische tailleband | 2 zijzakken en een opgestikte achterzak | Onderboord met dubbele doorstiksels | Zijnaden | B&C Collection is lid van de Fair Wear Foundation



L233 | 01175

Men's Short June

80% Katoen / 20% Polyester

S, M, L, XL, XXL, 3XL

240 g/m²

SOL'S

- BLACK
- FRENCH NAVY
- GREY MELANGE
- ROYAL BLUE
- WHITE

Elastische tailleband | 2 zijzakken



JHK481 | SWSHORTSM

Sweat Shorts Man

60% Polyester / 40% Katoen

S, M, L, XL

290 g/m²

JHK

- BLACK
- GREY MELANGE
- NAVY

Shorts met elastische tailleband | Voorzakken met gemarkeerde naden | Achterzak



SOL'S
the fair spirit

L02918 | 02918 **Jared Women Pants**

98% Katoen / 2% Elastaan, Gevoerde zakken:

100% Katoen

36, 38, 40, 42, 44, 46

228 g/m²

SOL'S

BLACK **CREAMY DARK BLUE** **FRENCH NAVY**

Satijn: 98% Katoen / 2% Elastaan | Italiaanse insteekzakken | Nauwsluitende snit | 2 achterzakken | Ticketzak | Riemlusjes

L02917 | 02917 **Jared Men Pants**

98% Katoen / 2% Elastaan, Gevoerde zakken:

100% Katoen

38, 40, 42, 44, 46, 48, 50, 52

228 g/m²

SOL'S

BLACK **CREAMY DARK BLUE** **FRENCH NAVY**

Satijn: 98% Katoen / 2% Elastaan | Italiaanse insteekzakken | Nauwsluitende snit | 2 achterzakken | Ticketzak | Riemlusjes



So
DENIM
by denim

SD050 | SD050 **Luke Fashion Jean**

98% Katoen / 2% Elastaan

28, 30, 32, 34, 36, 38, 40 / Lengte: 31 (regular), 33 (long)

340 g/m²

So Denim

FADED FASHION BLACK **FADED FASHION INDIGO**

Slanke pasvorm | Moderne pasvorm | Styling met 5 zakken | Mode vervagen en snorren | Rillend bij dijbeen | Subtiële slijtage zakken | Riemlusen van dezelfde stof | 5 metalen ritssluiting middenvoor | Metalen klinknagel op zakhoeken | Tweedraads gestikte boord

SD055 | SD055 **Sophia Fashion Jean**

98% Katoen / 2% Elastaan

6 (34), 8 (36), 10 (38), 12 (40), 14 (42), 16 (44), 18 (46) / Lengte: 30 (normaal), 32 (long)

340 g/m²

So Denim

FADED FASHION BLACK **FADED FASHION INDIGO**

Skinny fit | Moderne pasvorm | Styling met 5 zakken | Mode vervagen en snorren | Rillend bij dijbeen | Subtiële slijtage zakken | Riemlusen van dezelfde stof | Metalen ritssluiting middenvoor | Metalen klinknagel op zakhoeken | Tweedraads gestikte boord



SF600 | SF600 **Men's Skinni Jeans**

73% Katoen / 25% Polyester / 2% Elastaan
28, 30, 32, 34, 36, 38, 40 / Lengte: 32 (normaal), 34 (long)

SF Men

BLACK

Tear-out label | Moderne retail pasvorm, 5-pocket styling | Effen metalen afwerking met YKK-ritssluiting | Tweelingnaald doors-tikken | Riemplussen, doorgestikt | Ruggas voor goede pasvorm | Gebleekte stof | 326 g

SF600 | SK600 **Women's Skinni Jeans**

73% Katoen / 25% Polyester / 2% Elastaan
26, 28, 30, 32, 34, 36 / Lengte: 32 (normaal), 34 (long)

SF Women

BLACK

Tear-out label | Moderne retail pasvorm, 5-pocket styling | Effen metalen afwerking met YKK-ritssluiting | Tweelingnaald doors-tikken | Riemplussen, doorgestikt | Ruggas en moderne hogere taille voor een geweldige pasvorm | Gewassen kledingstuk voor extra zacht handgevoel



L02084 | 02084 **Men's Slim Fit Jogging Pants Jake**

50% Katoen / 50% Polyester (Grey Melange:
 64% Katoen / 30% Polyester / 6% Viscose), (Charcoal
 Melange: 60% Katoen / 40% Polyester)
XS, S, M, L, XL, XXL, 3XL
 240 g/m²

SOL'S

BLACK	CHARCOAL MELANGE	FRENCH NAVY
GREY MELANGE	WHITE	

2 Italiaanse zakken | 1 achterpatch zakje | 2x2 tailleband en pijpen met boord | Tunnelkoord in de taille

L02085 | 02085 **Women's Slim Fit Jogging Pants Jake**

50% Katoen / 50% Polyester (Grey Melange:
 64% Katoen / 30% Polyester / 6% Viscose), (Charcoal
 Melange: 60% Katoen / 40% Polyester)
XS, S, M, L, XL, XXL
 240 g/m²

SOL'S

BLACK	CHARCOAL MELANGE	FRENCH NAVY
GREY MELANGE	WHITE	

1 achterpatch zakje | 2x2 tailleband en pijpen met boord | Tunnelkoord in de taille



BELLA+CANVAS



CV3727 | 3727

Unisex Jogger Sweatpants

52% Katoen / 48% Polyester (Heather Navy: 60% Katoen / 40% Polyester)
XS, S, M, L, XL, XXL
 220 g/m²

Canvas

ATHLETIC HEATHER | **BLACK** | DARK GREY HEATHER | HEATHER NAVY

52% gekamd en ringgesponnen katoen / 48% polyester | Polyester Fleece | Zijzakken | Wit koord met trekkoord | Omgelagen onderkant



SOL'S
the fair spirit



L386 | 83030

Jogging Trousers Jogger

50% Katoen / 50% Polyester
XS, S, M, L, XL, XXL, 3XL
 240 g/m²

SOL'S

BLACK | GREY MELANGE | **NAVY**

Elastische taille en onderzijde | 2 zijzakken | 1 achterpatch zakje | Binnenzijde van geborsteld fleece



JustHoods
RWD's



JH074 | JH074

Tapered Track Pant

80% Katoen / 20% Polyester (Charcoal (Heather): 52% Katoen / 48% Polyester), (Heather Grey: 75% Katoen / 25% Polyester), (Green Camo: 70% Katoen / 30% Polyester)
S, M, L, XL, XXL
 280 g/m²

Just Hoods

ASH (HEATHER) | CHARCOAL (HEATHER) | GREEN CAMO | HEATHER GREY
JET BLACK | NEW FRENCH NAVY

Moderne taps toelopende slanke pasvorm | Geribde manchetten | Voorzakken | Elastische tailleband met trekkoorden aan de buitenkant | Eenvoudig scheurlabel maakt het perfect voor rebranding | Zachte katoenen stof zorgt voor een ideaal printoppervlak



JustHoods
RWD's



JH077 | JH077

Women's Tapered Track Pant

96% Katoen / 4% Elastaan (Heather Grey: 85% Katoen / 11% Polyester / 4% Elastaan)
XS, S, M, L, XL
 280 g/m²

Just Hoods

HEATHER GREY | **JET BLACK** | NEW FRENCH NAVY

Moderne taps toelopende slanke pasvorm | Open zoom | Voorzakken met YKK-ritsen | Elastische tailleband met buitenste zelfgekleurde trekkoorden | Eenvoudig scheurlabel maakt het perfect voor rebranding | Zachte katoenen stof zorgt voor een ideaal printoppervlak



miners
mate



MY1110 | MY1110 **my mate - Men's Jogger**

80% Katoen / 20% Polyester (Heather Grey: 85% Katoen / 15% Viscose)
S, M, L, XL, XXL, 3XL
300 g/m²

Miners mate

BLACK HEATHER GREY

Contrasterende tailleband | Breed, koord in bijpassende kleur | Paspelzak achter aan binnenzijde | 2x1 geribbeld gebreid materiaal op enkels en tailleband | Diepe zijzakken aan de voorzijde met nylon ritssluiting | Zacht geborsteld jersey materiaal aan binnenzijde | Middelgroot label aan één zijde | Verwijderbare mijnwerkers koppelen label | Voorgekrompen | Gewassen met enzymen en siliconen



miners
mate



MY1120 | MY1120 **my mate - Ladies' Jogger**

80% Katoen / 20% Polyester (Heather Grey: 85% Katoen / 15% Viscose)
XS, S, M, L, XL, XXL
300 g/m²

Miners mate

BLACK HEATHER GREY

Contrasterende tailleband | Breed, koord in bijpassende kleur | 2x1 geribbeld gebreid materiaal op enkels en tailleband | Diepe zijzakken aan de voorzijde met nylon ritssluiting | Zacht geborsteld jersey materiaal aan binnenzijde | Middelgroot label aan één zijde | Verwijderbare mijnwerkers koppelen label | Voorgekrompen | Gewassen met enzymen en siliconen



SF
MEN



SFM425 | SF425 **Men's Slim Cuffed Jogger**

60% Katoen / 40% Polyester (Heather Grey: 75% Katoen / 20% Polyester / 5% Viscose)
S, M, L, XL, XXL
250 g/m²

SF Men

BLACK HEATHER GREY NAVY

Afscheurbaar label SF (Skinnifit) | Geribbelde manchet en tailleband met effen gekleurde platte kanten trekkoord met gestikte oogjes | gestikte oogjes | 2 x gebogen zijzakken en 1 x opgestikte achterzak



SF
WOMEN



SF425 | SK425 **Women's Slim Cuffed Jogger**

60% Katoen / 40% Polyester (Heather Grey: 75% Katoen / 20% Polyester / 5% Viscose)
XS, S, M, L, XL
250 g/m²

SF Women

BLACK HEATHER GREY NAVY

Geribde manchet en tailleband met plat vetertrekkoord in dezelfde kleur en | gestikte oogjes | 2 x gebogen zijzakken | Afscheurbaar label SF (Skinnifit)



BELLA+CANVAS



BL812 | 812 **Women's Cotton Stretch Legging**

95% Katoen / 5% Elastaan
S, M, L, XL
180 g/m²

Bella

BLACK

Gekamde ringgesponnen katoen | Elastische tailleband | Geen zijnaad



SF068 | SK068 **Women's 3/4 Length Leggings**

96% Katoen / 4% Elastaan
XS, S, M, L, XL, XXL
190 g/m²

SF Women

BLACK

Single jersey | 3/4 legging voor dames met elastische taille en dubbele stiksels aan de zoom | Verwijderbaar SF (Skinnifit) label



TEE JAYS



TJ5425 | 5425 **Sweat Pants**

70% Katoen / 30% Polyester
XS, S, M, L, XL, XXL
310 g/m²

Tee Jays

BLACK HEATHER GREY

Ringgesponnen katoen | 2 zijzakken en achterzak | Egyptisch katoen met lange vezels | 3-draads stof voor een glad oppervlak | Dubbel gestikt | Dubbel geveerd | Binnenzijde opgeruwd | Elastaan in alle ribben voor betere stabiliteit



Neutral[®]
Certified Responsibility™

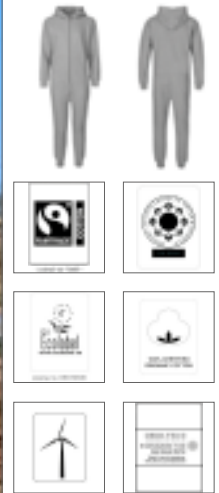

NE73331 | 073331 **Unisex Jumpsuit**

100% Katoen
XS, S, M, L, XL, XXL, 3XL
300 g/m²

Neutral

BLACK NAVY SPORTS GREY

Door Fairtrade gecertificeerd katoen | Gekamd biologisch katoen | Fleece met geborstelde achterkant | Bijpassende YKK-ritssluiting | Dubbel gevoerde capuchon | Kangoeroezakje | Elastaan rib aan mouwen en onderkant | Platte snaren

ONDERGOED & CO.

6





S9692 | ST9692 **Dexter Briefs 2-er Pack**

92% Katoen / 8% Elastaan
S, M, L, XL, XXL
 195 g/m²

Stedman®

BLACK OPAL **WHITE**

Single-Jersey, „Full-Feeder“ | 2-pack | Elastische tailleband met het woordmerk „Stedman“ | Wasbaar op 40 ° C | Body fit



BEST SELLER



F990 | 67-012-6 **Classic Slip (3 Pair Pack)**

100% Katoen
S, M, L, XL, XXL
 150 g/m² (White: 145 g/m²)

Fruit of the Loom

BLACK STRIPE/WHITE/MID GREY MARL **BLACK/BLACK/BLACK** **NAVY/NAVY/MID BLUE**
WHITE/WHITE/WHITE

Klassieke korte styling | Bedekte elastische tailleband | Geweven label met merk op middenband aan voorzijde | Dubbel gevoerde voorkant | Labelvrij - zorg, inhoud en grootte heat seal voor comfort



F991 | 67-018-7 **Classic Sport (2 Pair Pack)**

95% Katoen / 5% Elastaan
S, M, L, XL, XXL
 155 g/m² (White: 150 g/m²)

Fruit of the Loom

BLACK/BLACK **LIGHT GREY MARL/LIGHT GREY MARL** **NAVY/NAVY**
WHITE/WHITE

Moderne atletische korte styling | Tailleband met reliëf van het merk | Dubbel gevoerde voorkant | Labelvrij - zorg, inhoud en grootte heat seal voor comfort

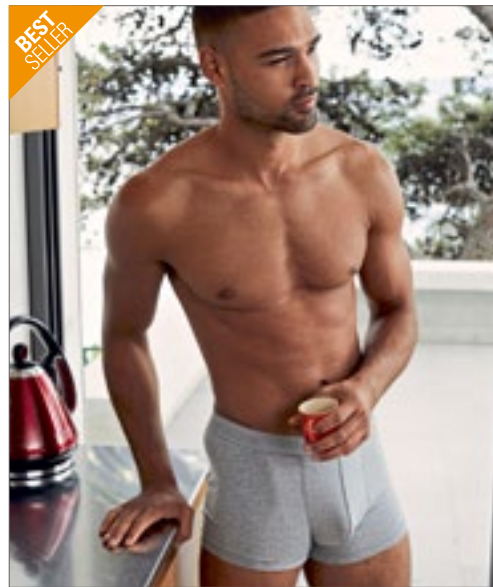

BEST SELLER



F992 | 67-020-7 **Classic Shorty (2 Pair Pack)**

95% Katoen / 5% Elastaan
S, M, L, XL, XXL
 155 g/m² (White: 150 g/m²)

Fruit of the Loom

BLACK/BLACK **LIGHT GREY MARL/LIGHT GREY MARL** **NAVY/NAVY**
WHITE/WHITE

Moderne styling met een kortere beenlengte | Tailleband met reliëf van het merk | Dubbel gevoerde voorkant | Labelvrij - zorg, inhoud en grootte heat seal voor comfort



F993 | 67-026-7 **Classic Boxer (2 Pair Pack)**

95% Katoen / 5% Elastaan

S, M, L, XL, XXL

155 g/m² (White: 150 g/m²)

Fruit of the Loom

BLACK/BLACK	LIGHT GREY MARL/LIGHT GREY MARL	NAVY/NAVY
WHITE/WHITE		

Klassieke styling met een langere beenlengte | Tailleband met reliëf van het merk | Opening voor sleutelgat aan de voorkant | Dubbel gevoerde voorkant | Labelrij - zorg, inhoud en grootte heat seal voor comfort



BY132 | BY132 **Men Boxer Shorts 2-Pack**

95% Katoen / 5% Elastaan

S, M, L, XL, XXL, 3XL, 4XL, 5XL

160 g/m²

Build Your Brand

BLACK	CHARCOAL (HEATHER)	HEATHER GREY	WHITE
-------	--------------------	--------------	-------

Stretch Jersey | Geaccentueerde elastische tailleband | Kan individueel worden verfijnd door flockdruk, zeefdruk of borduurwerk



E8001 | 8001 **Men's Boxer Shorts**

95% Katoen / 5% Elastaan

S, M, L, XL, XXL

180 g/m²

Promodoro

BLACK/RED

Elastische taille met rode contrasterende strepen | Rode contrastkleurige stiksels in de zijnaden | Single jersey | 95% gekamd katoen / 5% elastaan



S9691 | ST9691 **Dexter Boxers 2-er Pack**

92% Katoen / 8% Elastaan

S, M, L, XL, XXL

195 g/m²

Stedman®

BLACK OPAL	WHITE
------------	-------

Single-Jersey, „Full-Feeder“ | 2-pack | Elastische tailleband met woordmerk „Stedman“ | Wasbaar op 40 ° C | Body fit



SN002229 | 002229 **Men Boxer Shorts 2-Pack**

95% Katoen / 5% Elastaan
S, M, L, XL, XXL

Seidensticker

BLACK **GREY MELANGE** **WHITE**

Premium constructie | Hoogwaardige katoen met stretchgehalte | Nauwsluitende styling | Brede tailleband | Versierd met karakteristiek geborduurd merklogo | Pak van twee



F997 | 67-082-3 **Men's Original Style Tee (3 Pair Pack)**

100% Katoen
S, M, L, XL, XXL
135 g/m²

Fruit of the Loom

WHITE

Geribde nek met zelfklevende halstape aan de achterzijde | Royale arm- en nekopeningen voor een comfortabele pasvorm

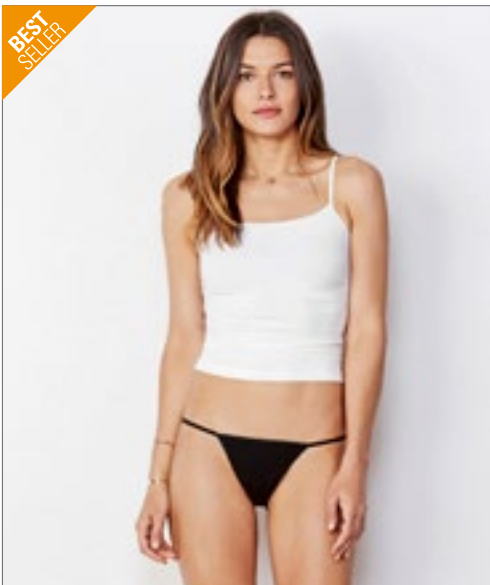

BL301 | 301 **Women's Cotton Stretch String Tanga**

95% Katoen / 5% Elastaan
S, M, L
200 g/m²

Bella

BLACK **WHITE**

Gekamde ringgesponnen katoen | Dubbele naald satijnen afwerking | Voorgekrompen

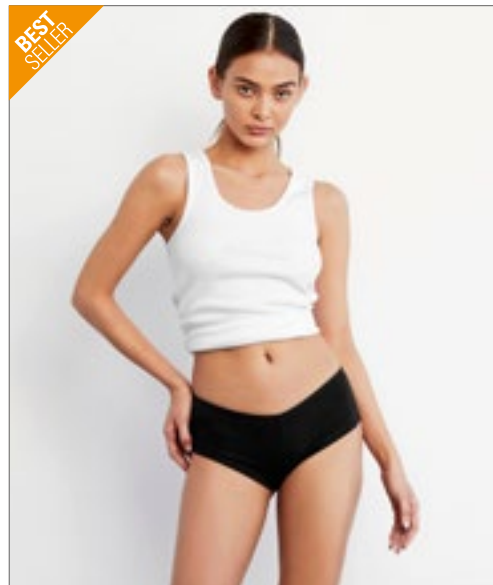

BL491 | 491 **Women's Cotton Stretch Shortie**

95% Katoen / 5% Elastaan
S, M, L, XL
200 g/m²

Bella

BLACK **WHITE**

S, M, L

FUCHSIA **RED**

Gekamde ringgesponnen katoen | Satijnen afwerking vouwt over elastische tailleband voor comfort en duurzaamheid | Voorgekrompen





E8005 | 8005 **Women's Panty 95/5**

95% Katoen / 5% Elastaan
XS, S, M, L, XL
 150 g/m²

Promodoro

BLACK

Single jersey | 95% gekamd katoen / 5% elastaan



SF436 | SK436 **Women's Fashion Brief**

96% Polyester / 4% Elastaan (Jacquard Band: 60% Nylon / 30% Polyester / 10% Elastaan)
XS, S, M, L
 240 g/m²

SF Women

BLACK/WHITE | **WHITE/WHITE**

Dames fashion brief, passend bij SK236 Fashion Crop Top | Hoog Polyester-gehalte geschikt voor sublimatiedruk | Zachte elastische jacquardband, dus geschikt voor sublimatiedruk | 100% katoenen kruisje | Afscheurbaar label voor eenvoudige re-branding



TC052 | TC052 **Short Pyjamas Set in a Bag**

100% Katoen (Heather Grey: 85% Katoen / 15% Viscose)
XS, S, M, L, XL
 140 g/m²

Towel City

WHITE/HEATHER GREY | **WHITE/PINK/WHITE STRIPE**

Wit vest topje met Racer Back | Heather Grey shorts met elastiek in de taille | Heather Grey tas met trekkoord | Zacht en lichtgewicht katoenen jersey | Perfect voor decoratie | Single jersey | Blijf weg van vuur

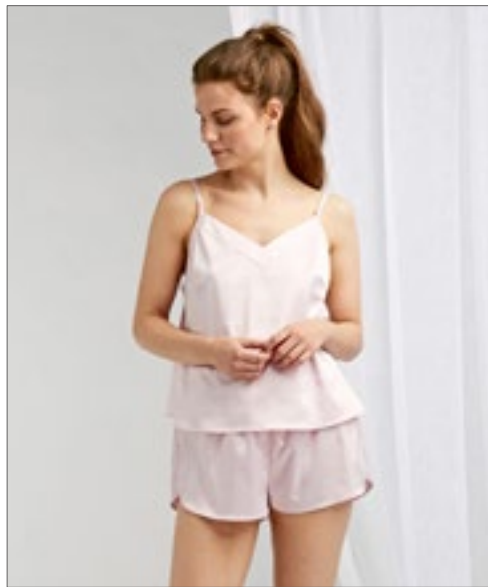

TC057 | TC057 **Ladies Satin Cami Short Pyjamas**

95% Polyester / 5% Elastaan
XS/S, M/L, XL/XXL
 95 g/m²

Towel City

BLACK | **LIGHT PINK** | **WHITE**

Stretch satijnen cami en shorts pyjama set | V-hals halspaneel met zelfgekleurde spaghetti-bandjes | Regelaars op achterkant van riemen | Elastische tailleband op korte broek



E8100 | 8100 **Business-Socks (5 Pair Pack)**

79% Katoen / 16% Polyamide / 5% Elastaan
35/38, 39/42, 43/45, 46/48

Promodoro

BLACK

Single jersey | 79% gekamd katoen / 16% polyamide / 5% elastaan | 5 stuks pakket

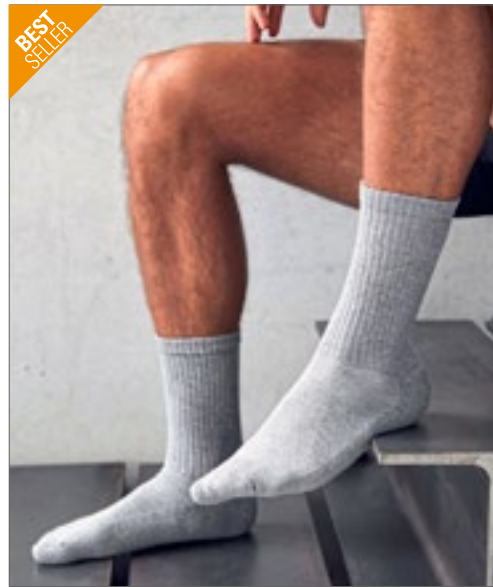

F994 | 67-600-Z **Fruit Crew Socks (3 Pair Pack)**

67% Katoen / 18% Polyester / 13% Polyamide / 2% Elastaan
S (35-38), M (39-42), L (43-46)

Fruit of the Loom

BLACK/BLACK/BLACK HEATHER GREY/WHITE/BLACK WHITE/WHITE/WHITE

Basisselectie voor dagelijks gebruik | Gedempte zolen voor een goede pasvorm | Hoog aandeel natuurlijke vezels



F995 | 67-602-Z **Fruit Quarter Socks (3 Pair Pack)**

70% Katoen / 22% Polyester / 6% Polyamide / 2% Elastaan
S (35-38), M (39-42), L (43-46)

Fruit of the Loom

BLACK/BLACK/BLACK HEATHER GREY/WHITE/BLACK WHITE/WHITE/WHITE

Perfekte pasvorm met bescherming rond de enkel | Zolen opgevuld met kussentjes voor extra comfort | Hoog aandeel natuurlijke vezels



F996 | 67-608-Z **Fruit Work Gear Socks (3 Pair Pack)**

72% Katoen / 23% Polyamide / 4% Polyester / 1% Elastaan
M (39-42), L (43-46)

Fruit of the Loom

BLACK BLACK GREY MELANGE

Perfekte pasvorm voor dagelijks gebruik | Zolen opgevuld met kussentjes voor extra comfort en bescherming | Hoog aandeel natuurlijke vezels



JAMES & NICHOLSON



JN214 | JN214

Sport Sneaker Socks

62% Polyester / 20% Polyamide / 16% Katoen / 2% Elastaan
35/38, 39/41, 42/44, 45/47

James+Nicholson

BLACK/WHITE	BRIGHT BLUE/WHITE	BRIGHT GREEN/WHITE
BRIGHT ORANGE/WHITE	BRIGHT YELLOW/WHITE	RED/WHITE
WHITE/WHITE		

Ademend en vochtafdrijvend | Vlakke en drukvrije kromme naad | Padded zool en teen gebied



JAMES & NICHOLSON



JN215 | JN215

Sport Socks

55% Polyester / 22% Katoen / 21% Polyamide / 2% Elastaan
35/38, 39/41, 42/44, 45/47

James+Nicholson

BLACK/WHITE	BRIGHT BLUE/WHITE	BRIGHT GREEN/WHITE
BRIGHT ORANGE/WHITE	BRIGHT YELLOW/WHITE	RED/WHITE
WHITE/WHITE		

Ademend en vochtafdrijvend | Vlakke en drukvrije kromme naad | Padded zool en teen gebied



REGATTA PROFESSIONAL



RG003 | RMH003

Workwear Socks (3 Pair Pack)

68% Katoen / 16% Acryl / 14% Polyester / 2% Elastaan
39/46 (6-11)

Regatta Professional

BLACK

3 paar per verpakking | Robuust lussteek design | Geribbelde enkelmanchet voor extra ondersteuning | Gedempte hiel en teen van de lus | Platte naad voor comfort



SPIRO



RT293X | S293X

Sneaker Sports Socks (3 Pair Pack)

97% Polyester / 3% Elastaan
S/M (37/41), L/XL (42/46)

SPIRO

BLACK/RED	GREY/LIME	WHITE/NAVY
-----------	-----------	------------

Ribmanchet en invoer | Contrasterende kleurenstreep | Laag uitgesneden sport fit met enkelband | Coördineert met SPIRO-teamkleding | Gedempt comfort: strategische dubbele lagen kussenimpact | Veilige pasvorm: geribbelde wreef vermindert beweging en risico op blaren



RT294 | S294X **Technical Compression Coolmax Sports Socks**

96% Nylon / 4% Elastaan
S/M (37/41), L/XL (42/46), XXL (47/50)

SPIRO

S/M, L/XL, XXL

WHITE

S/M, L/XL

BLACK PURPLE

Geribde manchet | Duurzaam gebreed | Trainer lengte | Contrasterende kleurenstreep | Damping van hiel / teen en steunzool | Anatomisch gevormd met versterking voor optimale bescherming en compressie | Strategische dubbele lagen dempen impact | Lokaliseer compressielagen | COOLMAX®-garens blijven koel en droog | antibacteriële | Eén kleurenpaar in elk pakket



RT295 | S295X **3-Pack Mixed Stripe Coolmax Sneaker Socks**

97% Polyester / 3% Elastaan
S/M (37/41), L/XL (42/46)

SPIRO

WHITE/GREY/BLUE

Lage snit | Contrasterende kleur | Gedempte hiel en teen | Antibacterieel garen | Geribbelde enkelmanchet voor een veilige pasvorm | COOLMAX®-garens blijven koel en droog



VA800 | S8021 **Vapor SubliSock™ „Crew“ (6 Pair Pack)**

95% Polyester / 5% Elastaan
35-38 (4-6), 39-42 (6-9), 43-47 (9-13)

Vapor Apparel

WHITE/BLACK

Zwarte teen en hielflap | PURE-Tech™ vochtafvoertechologie | Geschikt voor sublimatieprint | 6-delig pakket | Beenlengte ca. 7 inch/18 cm



VA810 | S8031 **Vapor SubliSock™ „Training“ (6 Pair Pack)**

95% Polyester / 5% Elastaan
35-38 (4-6), 39-42 (6-9), 43-47 (9-13)

Vapor Apparel

WHITE/BLACK

Zwarte teen en hielflap | PURE-Tech™ vochtafvoertechologie | Geschikt voor sublimatieprint | 6-delig pakket | Beenlengte ca. 11 inch/28 cm

KINDEREN

7





BABYBUGZ



BZ51 | BZ51 **Little Hat with Ears**

100% Katoen (Heather Grey Melange: 92% Katoen / 8% Viscose)

One Size

200 g/m²

Babybugz

ORGANIC NATURAL/MOCHA

WHITE/HEATHER GREY MELANGE

WHITE/NAUTICAL NAVY

Fijne, kleine, strepen van geverfd garen | Brede zoomband voor comfort | 2 oren | Zachte en elastische stof | Afscheurlabel | 100% biologisch katoen



BABYBUGZ



BZ58 | BZ58 **Baby Dips Bodysuit**

100% Katoen

3/6, 6/12, 12/18, 18/24 maanden

200 g/m²

Babybugz

WHITE/BUBBLE GUM PINK

WHITE/SURF BLUE

100% biologisch katoen (ringgesponnen en gekamd) | Dip geverfde bodem | Bijpassende naden bij de hals, mouwuiteinden en zoom | Envelop nek opening | Bindend rond hals en mouwuiteinden voor vormbehoud | Witte nikkelvrije drukknoop bij de beenopening | Tweelingnaald onderzoom | Afscheurlabel



BABYBUGZ



BZ13S | BZ13S **Baby Stripy Rompasuit**

100% Katoen

3/6, 6/12, 12/18 maanden

200 g/m²

Babybugz

NAVY/WASHED WHITE

RED/WASHED WHITE

Ringgesponnen gekamd katoen | Stof met strepen van 1,5 cm breed | Lange mouwen, rompertje over het hele lichaam | Fijne rib tot envelop nek, manchetten en beenopening | Afscheurbaar maatlabel in de nek | Decoratieve flatlocksteek bij armgat- en beenopening, zilveren nikkelvrije drukknoop | Perfect voor re-branding in de nek met private label of print



larkwood
Baby and Toddler Collection



LW057 | LW057 **Striped Bodysuit**

100% Katoen

0/3, 3/6, 6/12, 12/18 maanden

160 g/m²

Larkwood

NAVY/WHITE

PINK/WHITE

Contrasterende manchetten | Gestreepte body met lange mouwen | Single jersey | Contrasterende nekboord en elleboogstukken | Contrasterende YKK-drukknoopsluiting bij nek en rond benen



BABYBUGZ



BZ02S | BZ02S **Baby Stripy T**

100% Katoen
3/6, 6/12, 12/18, 18/24 maanden
200 g/m²

Babybugz



100% ringgesponnen, gekamd katoen | Popper details op de schouder | Afscheurbaar maatlabel in de nek | Interlock



BABYBUGZ



BZ57 | BZ57 **Baby Dips T**

100% Katoen
0/3, 3/6, 6/12, 12/18, 18/24 maanden, 2/3 jaar
200 g/m²

Babybugz



100% biologisch katoen (ringgesponnen en gekamd) | Dip geverfde bodem | Bijpassende naden bij de hals, mouwuiteinden en zoom | Nikkelvrije drukknoop tot schouderopening voor eenvoudig aankleden | Afscheurlabel



BELLA+CANVAS



CV3413B | 3413B **Baby Triblend Short Sleeve Tee**

50% Polyester / 25% Katoen / 25% Viscose
3/6, 6/12, 12/18, 18/24 maanden
130 g/m²

Canvas



Met zijnaden | Afscheurbaar label



BELLA+CANVAS



CV3200T | 3200T **Toddler 3/4 Sleeve Baseball Tee**

52% Katoen / 48% Polyester (Triblend Kleuren: 50% Polyester / 25% Katoen / 25% Viscose)
2, 3, 4, 5 jaar
130 g/m²

Canvas

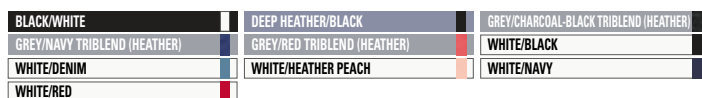

52% gekamd en ringgesponnen katoen / 48% polyester; Triblend kleuren: 50% polyester / 25% gekamd en ringgesponnen katoen / 25% Viscose) | Met zijnaden | Contrasterende raglanmouwen en halsafwerking



BABYBUGZ

BZ31 | BZ31 **Baby Sweatshirt**
 80% Katoen / 20% Polyester (Heather Grey Melange:
 71% Katoen / 21% Polyester / 8% Viscose)
6/12, 12/18, 18/24 maanden
 280 g/m² Babybugz

BLACK BUBBLE GUM PINK HEATHER GREY MELANGE
 NAUTICAL NAVY

Sweatshirt met ronde hals met twee drukknopen aan de schouder voor gemakkelijker aan- en uittrekken | Zachte rib crew nek | Zachte geribde manchetten aan mouwuiteinden | Rechte zoom met zijspliten en opengewerkte staart | V-steek detail op de hals | Afscheurbaar label in de nek | French Terry



larkwood
 Baby and Toddler Collection

LW005 | LW005 **Zip Through Hooded Sweatshirt**
 80% Katoen / 20% Polyester
6/12, 12/18, 18/24, 24/36 maanden, 3/4 jaar
 280 g/m² Larkwood

NAVY PALE PINK

Hooded sweatshirt met plastic rits in dezelfde kleur | Enkele jersey in capuchon | Kangoeroezakje | Gebreide boord aan manchet en zoom | Dubbel gestikte naden



BABYBUGZ

BZ47 | BZ47 **Baby Striped Hooded T**
 100% Katoen (White/Heather Grey Melange:
 92% Katoen / 8% Viscose)
3/6, 6/12, 12/18 maanden
 200 g/m² Babybugz

WHITE/HEATHER GREY MELANGE WHITE/NAUTICAL NAVY

Biologisch katoen | Zachte en elastische stof | Garen geverfde smalle strepen | 5 tonale poppers aan de voorkant | 3-delige dubbellaags capuchon | Rechte zoom met zijspliten | Afgeplakte nek voor comfort | Half-maan locker patch op de nek voor decoratie potentieel | Afscheurlabel



BABYBUGZ

BZ25 | BZ25 **Baby All-in-One**
 80% Katoen / 20% Polyester (Heather Grey Melange:
 71% Katoen / 21% Polyester / 8% Viscose)
6/12, 12/18, 18/24 maanden, 2/3, 4/5 jaar
 250 g/m² Babybugz

BLACK BUBBLE GUM PINK DUSTY BLUE
 HEATHER GREY MELANGE NAUTICAL NAVY RED
 VANILLA

Geborsteld achteraan superzachte stof met een eenlaagse capuchon en kangoeroezakken | Rits van bovenhals tot onderbeen voor gemakkelijk aankleden | Ritsluiting heeft lusje en sluiting, en zowel achterste nekband als losse patch | Extra lange geribde manchetten op mouw en benen die we gevouwen / ongevouwen kunnen dragen als de baby groeit | Afscheurbaar maatlabel in de nek | Teruggeborstelde fleecce



BABYBUGZ

BZ56 | BZ56 **Baby Rocks Denim Dungarees**
 100% Katoen
3/6, 6/12, 12/18, 18/24 maanden, 2/3 jaar
 Babybugz

DENIM BLUE

100% biologisch katoen | Denim 9oz | Bandjes met verstelbare drukknopen | Hoge rug | Geen middenvoor en achterlichaamsnaad voor optimaal decoratiemogelijkheden | Kruis laten vallen | Drukknopsluiting aan de zijcanten | Stiksels in jeansstijl | Rechte onderkant | Afscheurlabel



BABYBUGZ

BZ53 | BZ53 **Baby Rocks Denim Jacket**
 100% Katoen
3/6, 6/12, 12/18, 18/24 maanden, 2/3, 4/5 jaar
 Babybugz

DENIM BLUE

100% biologisch katoen | Denim 9oz | 2 borstzakkleppen met drukknopen | 5 nikkelvrije drukknopen vooraan | Stiksels in jeansstijl | Effen voor maximaal decoratiepotentieel | Drukknopen op manchetten | Lusjes met drukknopen aan de achterkant | Afscheurbaar label



BELLA+CANVAS

BL8800Y | 8800Y **Youth Flowy Racerback Tank**

65% Polyester / 35% Viscose
S (6-8), M (10-12), L (14-16) jaar
 125 g/m² Bella

ATHLETIC HEATHER	BLACK	DARK GREY HEATHER
MAUVE	PEACH	TEAL
WHITE		

Met zijnaden | Relaxed, drapey fit | Merrowed zoom onderaan | Sheering op racerback naad



SM123 | SM123 **Kids' Feel Good Stretch Vest**

96% Katoen / 4% Elastaan
5/6, 7/8, 9/10, 11/12 jaar
 165 g/m² SF Minni

BLACK	WHITE
-------	-------

Afscheurbaar label | Band in dezelfde stof rond nek en armsgaten | Enzymwas voor een uniek zacht handgevoel | Moderne lange slanke pasvorm | Tweelingnaald stiksels op de mouwen en zoom



SM126 | SM126 **Kids' Feel Good Stretch Spaghetti Vest**

96% Katoen / 4% Elastaan
5/6, 7/8, 9/10, 11/12 jaar
 165 g/m² SF Minni

BLACK

Single jersey | Enzymafwerking | Tear-out label | Spaghetti vest met verstelbare riempjes | Feel Good stretch stof | Enzymwas voor uniek zacht handgevoel | Moderne lange slanke pasvorm | Gebonden halslijn en armsgaten | Tweelingnaald stiksel aan de zoom

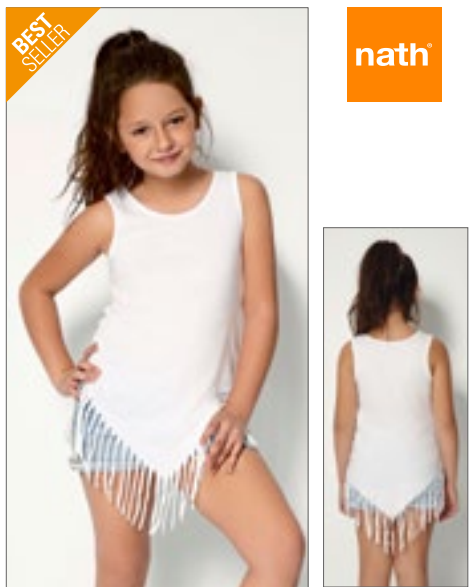

NH600 | POCAHONTAS **Kids' Pocahontas Vest**

100% Polyester (White: 100% Katoen)
3/4, 5/6, 7/8, 9/11, 12/14 jaar
 140 g/m² Nath

FUCHSIA FLUOR	WHITE	YELLOW FLUOR
---------------	-------	--------------

Polyester kleuren zijn met Cotton touch | Jurk met franjesloek | Stiksels aan de zijkant voor een slanke pasvorm



CV3413Y | 3413Y **Youth Triblend Jersey Short Sleeve Tee**

50% Polyester / 25% Katoen / 25% Viscose
S (6-8), M (10-12), L (14-16) jaar
 130 g/m² Canvas

BLUE TRIBLEND (HEATHER)	CHARCOAL-BLACK TRIBLEND (HEATHER)	GREEN TRIBLEND (HEATHER)
GREY TRIBLEND (HEATHER)	MAUVE TRIBLEND (HEATHER)	OLIVE TRIBLEND (HEATHER)
PEACH TRIBLEND (HEATHER)	RED TRIBLEND (HEATHER)	TRUE ROYAL TRIBLEND (HEATHER)

Met zijnaden | Retail fit | Maatvoering unisex



SM202 | SM202 **Kids' Striped T**

100% Katoen
5/6, 7/8, 9/10, 11/12 jaar
 160 g/m² SF Minni

WHITE/OXFORD NAVY

Afscheurbaar label | Unisex styling, regular fit | Stretch rib nek | Single jersey nekband | Tweelingnaald stiksel

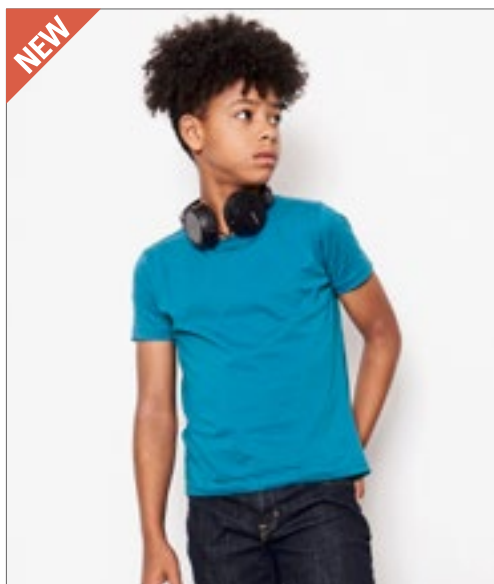

écologie.
by AM212

EA001K | EA001J **Cascades Organic Kids Tee**

100% Katoen
XXS, XS, S, M, L, XL
150 g/m²

Ecologie

ARCTIC WHITE	BOTTLE GREEN	CHARCOAL	INK BLUE
JET BLACK	NAVY		

100% biologisch katoen | Single jersey | Geribde kraag | Schouder tot schouder nekband | Zijnaden, niet tubulair | Tweelingnaald detail bij zoom en mouw | Ingezette mouwen | Ronde halsuitsnijing | Moderne pasvorm | Enkel maatlabel voor makkelijke rebranding

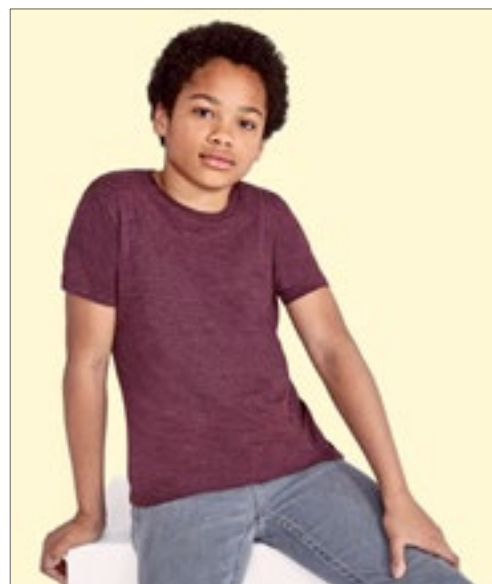

SOL'S
the fair spirit



L149K | 01183 **Kids' Round Collar T-Shirt Regent Fit**

100% Katoen (Grey Melange: 85% Katoen / 15% Viscose), (Charcoal Melange, Heather Denim, Heather Oxblood, Heather Khaki: 60% Katoen / 40% Polyester)
2, 4, 6, 8, 10, 12 jaar
150 g/m²

SOL'S

ANCIENT PINK	APPLE GREEN	AQUA	ATOLL BLUE
CHARCOAL MELANGE	DEEP BLACK	FRENCH NAVY	GREY MELANGE
HEATHER DENIM	HEATHER KHAKI	HEATHER OXBLOOD	HEATHER PINK
HEATHER SKY	PURE GREY	RED	ROYAL BLUE
WHITE			

Nekband | Ribgebreide kraag met elastaan | Korte mouwen | Gesneden en genaaid



SOL'S
the fair spirit

L03578 | 03578 **Pioneer Kids T-Shirt**

100% Katoen
2 (86/94), 4 (96/104), 6 (106/116), 8 (118/128), 10 (130/140), 12 (142/152) jaar
175 g/m²

SOL'S

APPLE GREEN	AQUA	DEEP BLACK	FRENCH NAVY
GOLD	GREY MELANGE	KELLY GREEN	ORANGE
PALE PINK	RED	ROYAL BLUE	WHITE

Jersey 175 | 100% biologisch katoen met natuurlijk enzym, halfgekamd, rib 1x1 | T-shirt met ronde hals | Korte mouwen | Nektape in de hals | Ribgebreide kraag van katoen | Met zijnaden van 2 jaar tot 8 jaar, tubulair van 10 jaar tot 12 jaar | Geen label



SOL'S
the fair spirit



L03580 | 03580 **Crusader Kids T-Shirt**

100% Katoen
2 (86/94), 4 (96/104), 6 (106/116), 8 (118/128), 10 (130/140), 12 (142/152) jaar
150 g/m²

SOL'S

APPLE GREEN	AQUA	DEEP BLACK	FRENCH NAVY
GOLD	GREY MELANGE	KELLY GREEN	ORANGE
PALE PINK	RED	ROYAL BLUE	WHITE

Jersey 150 | 100% biologisch katoen met natuurlijk enzym, halfgekamd, rib 1x1 | T-shirt met ronde hals | Korte mouwen | Nektape in de hals | Ribgebreide kraag van katoen | Met zijnaden van 2 jaar tot 8 jaar, tubulair van 10 jaar tot 12 jaar | Geen label



BCTK350 | TK350 **T-Shirt Base-Ball / Kids**

100% Katoen
3/4 (98/104), 5/6 (110/116), 7/8 (122/128), 9/11 (134/146), 12/14 (152/164) jaar
185 g/m²

B&C

WHITE/NAVY	WHITE/RED
------------	-----------

100% voorgekrompen ringgesponnen katoen | Nekband | Contrasterende kraag | Raglan mouwen | Exacte 2-laags ronde hals | 1x1 geribde kraag met elastaan | Onder- en mouwzomen met dubbele doorstiksels | Zijnaden | B&C Collection is lid van de Fair Wear Foundation



BELLA+CANVAS



CV3200Y | 3200Y **Youth 3/4 Sleeve Baseball Tee**

52% Katoen / 48% Polyester (Triblend Kleuren: 50% Polyester / 25% Katoen / 25% Viscose)

S (6-8), M (10-12), L (14-16) jaar

130 g/m²

Canvas

BLACK/WHITE	DEEP HEATHER/BLACK	GREY/CHARCOAL-BLACK TRIBLEND (HEATHER)
GREY/NAVY TRIBLEND (HEATHER)	GREY/RED TRIBLEND (HEATHER)	WHITE/BLACK
WHITE/DENIM	WHITE/HEATHER PEACH	WHITE/NAVY
WHITE/RED		

52% gekamd en ringgesponnen katoen / 48% Polyester; Tribblend kleuren: 50% Polyester / 25% gekamd en ringgesponnen katoen / 25% Viscose | Met zijnaden | Contrasterende raglanmouwen en halsafwerking



BEST SELLER



FRUIT OF THE LOOM



F240K | 61-007-0 **Kids Valueweight Long Sleeve T**

100% Katoen (Heather Grey: 97% Katoen / 3% Polyester), (Dark Heather Grey: 50% Katoen / 50% Polyester)

104, 116, 128, 140, 152, 164

165 g/m² (White: 160 g/m²)

Fruit of the Loom

BLACK	DARK GREY HEATHER	DEEP NAVY	HEATHER GREY
RED	ROYAL BLUE	WHITE	

Ronde hals met katoen/Lycra® rib | Nekband in dezelfde stof | Katoen / Lycra® rib manchet | Fijn breiwerk voor verhoogde printbaarheid



SOL'S
the fair spirit



L03101 | 03101 **Kids' Long Sleeve Striped T-Shirt Matelot**

100% Katoen

4 (96/104), 6 (106/116), 8 (118/128), 10 (130/140), 12 (142/152) jaar

160 g/m²

SOL'S

FRENCH NAVY/WHITE	WHITE/NAVY
-------------------	------------

160 Jersey | 100% gekamd ringgesponnen katoen | Enzymbehandeling voor een zacht gevoel | Ronde hals | Gesneden en genaaid | Geplaatste strepen



Z539K | R-539B-0 **Children's Classic Polycotton Polo**

65% Polyester / 35% Katoen
 90 (XS), 104 (S), 116 (M), 128 (L), 140 (XL), 152 (XXL)
 215 g/m² (White: 210 g/m²)

Russell

BLACK	BOTTLE GREEN	BRIGHT RED	BRIGHT ROYAL
BURGUNDY	CLASSIC RED	FRENCH NAVY	LIGHT OXFORD (HEATHER)
PURE GOLD	PURPLE	SKY	WHITE
YELLOW			

Uniek dubbeldraads stikwerk zorgt voor een luxueuzer handgevoel en een superieur vormbehoud. | Eerste klas prestaties, was na was, termijn na termijn | Naamlabel en reserveknop - kan het leven alleen maar gemakkelijker maken! | Piqué | Ringgesponnen katoen



L03576 | 03576 **Stellar Kids Sweatshirt**

80% Katoen / 20% Polyester
 4 (96/104), 6 (106/116), 8 (118/128), 10 (130/140), 12 (142/152) jaar
 280 g/m²

SOL'S

BLACK	BLUE	BURNT ORANGE	FRENCH NAVY
GREY MELANGE	PALE PINK	RED	WHITE

Fleece 280 | 80% biologisch katoen / 20% gerecycleerd polyester | 3 draden | Binnenzijde opgeruwd | Buitenkant: 100% katoen, ribben: 97% biologisch katoen / 3% elastaan | Biohoodie | Zijnaad | Gekruiste hals | Kangoeroezakje | Raglanmouwen | Halve-maanvorm in hals | Katoenen nektape | Jersey voering in capuchon | 2x2 geribde manchetten en zoom | Geen label



SM526 | SM526 **Kids' Zip-Through Hoody**

60% Katoen / 40% Polyester (Heather Grey: 75% Katoen / 20% Polyester / 5% Viscose)
 5/6, 7/8, 9/10, 11/12 jaar
 250 g/m²

SF Minni

BLACK	HEATHER GREY	NAVY
-------	--------------	------

Tear-out label | Unisex slim fit hoody met lange rits | Zijpanelen in dezelfde stof, met gestikt oogje | Raglan mouwen | Diepe stretch geribbelde zoom en manchetten | Metalen rits | Tweedelige capuchon, met single jersey voering | 2 voorzakken | Tonale coversteek detail | Single jersey nektape

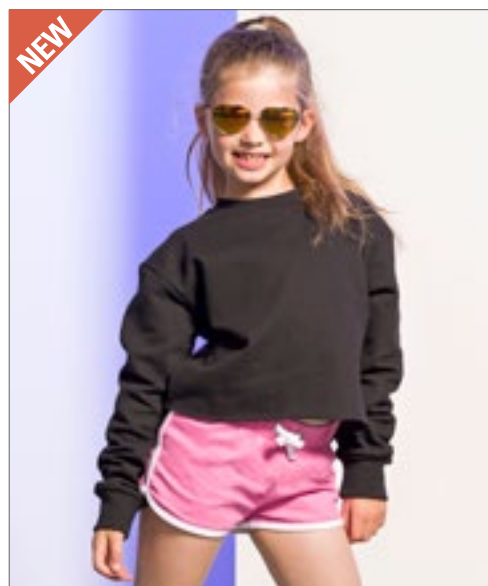

SM515 | SM515 **Kids Cropped Slounge Sweat**

80% Katoen / 20% Polyester (Heather Grey: 70% Katoen / 30% Polyester)
 5/6, 7/8, 9/10, 11/12, 13 jaar
 280 g/m²

SF Minni

BLACK	HEATHER GREY
-------	--------------

Fleece met geborstelde rugkant | Oversized sweater met korte, onafgewerkte zoom | Ingezette mouw, met verlaagde schouders | 2x2 geribde hals en manchetten | Single jersey nektape | Uitscheurbaar label



Just Hoods
A.W.D.B.



JH004K | JH004J **Kids` Electric Hoodie**

85% Polyester / 15% Katoen
3/4 (XS), 5/6 (S), 7/8 (M), 9/11 (L), 12/13 (XL) jaar
280 g/m²

Just Hoods

ELECTRIC GREEN | **ELECTRIC ORANGE** | **ELECTRIC PINK** | **ELECTRIC YELLOW**

Ringspun katoen | Levendige in het oog springende kleuren | Geen trekkoorden - om te voldoen aan EU-regelgeving | Met dubbele naald gestikte details | Geborstelde fleece aan de binnenkant | Kangoeroezak | Geribbelde manchet en zoom | Wereldwijd Verantwoordelijk Gecertificeerde Productie (WRAP) gecertificeerde productie | Eenvoudig scheurlabel maakt het perfect voor rebranding



Just Hoods
A.W.D.B.



JH009J | JH009J **Kids` Baseball Hoodie**

80% Katoen / 20% Polyester (Charcoal (Heather): 52% Katoen / 48% Polyester), (Heather Grey: 75% Katoen / 25% Polyester)
3/4 (XS), 5/6 (S), 7/8 (M), 9/11 (L), 12/13 (XL) jaar
280 g/m²

Just Hoods

CHARCOAL (HEATHER)/JET BLACK | **HEATHER GREY/JET BLACK** | **JET BLACK/FIRE RED**
OXFORD NAVY/HEATHER GREY

Tweedraads gestikte boord | Contrasterende raglan mouwen | Dubbellaags Capuchon | Geribbelde manchetten en zoom | Zachte katoenen stof zorgt voor een ideaal printoppervlak | Eenvoudig scheurlabel maakt het perfect voor rebranding | Geborstelde fleece aan de binnenzijde | Naamlabel genaaid in zijnaad | Geen trekkoorden om te voldoen aan EU-regelgeving

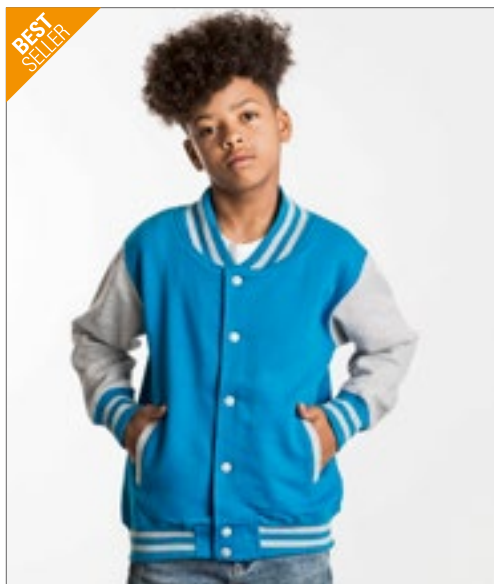

BEST SELLER

Just Hoods
A.W.D.B.



JH043K | JH043J **Kids` Varsity Jacket**

70% Katoen / 30% Polyester (Heather Grey: 65% Katoen / 35% Polyester)
3/4 (XS), 5/6 (S), 7/8 (M), 9/11 (L), 12/13 (XL) jaar
330 g/m²

Just Hoods

BURGUNDY/HEATHER GREY | **FIRE RED/WHITE** | **HEATHER GREY/WHITE**
HOT PINK/WHITE | **JET BLACK/FIRE RED** | **JET BLACK/HEATHER GREY**
JET BLACK/SUN YELLOW | **JET BLACK/WHITE** | **KELLY GREEN/WHITE**
OXFORD NAVY/BURGUNDY | **OXFORD NAVY/HEATHER GREY** | **OXFORD NAVY/WHITE**
PURPLE/HEATHER GREY | **PURPLE/WHITE** | **ROYAL BLUE/WHITE**
SAPPHIRE BLUE/HEATHER GREY

Contrasterende mouwen | Gebreide kraag, manchetten en tailleband met streepjesdetails | Drukknopsluiting | Contrasterende zakken | Geborstelde fleece aan de binnenzijde | Versterkte nekband | Ophanglus in de hals | Eenvoudig scheurlabel maakt het perfect voor rebranding



Just Hoods
A.W.D.B.



JH053K | JH053J **Kids` Varsity Zoodie**

80% Katoen / 20% Polyester (Charcoal (Heather): 52% Katoen / 48% Polyester), (Heather Grey: 75% Katoen / 25% Polyester)
3/4 (XS), 5/6 (S), 7/8 (M), 9/11 (L), 12/13 (XL) jaar
280 g/m²

Just Hoods

HEATHER GREY/FRENCH NAVY | **JET BLACK/FIRE RED** | **NEW FRENCH NAVY/FIRE RED**
NEW FRENCH NAVY/HEATHER GREY | **PURPLE/SUN YELLOW** | **SAPPHIRE BLUE/HEATHER GREY**

Hoodie met volledige contrasterende kunststof rits | Met dubbele naald gestikte details | Dubbellaagse capuchon met contrastkleur binnenzijde en aantrekkoord | Kangoeroezak | Geribbelde manchet en zoom | Geen trekkoorden - om te voldoen aan EU-regelgeving | Geborstelde fleece aan de binnenzijde | Eenvoudig scheurlabel maakt het perfect voor rebranding



ROLY



RY1087K | SU1087 **Capucha Kids Hooded Sweatshirt**

50% Katoen / 50% Polyester (Heather Grey: 55% Katoen / 40% Polyester / 5% Viscose)

3/4, 5/6, 7/8, 9/10, 11/12 jaar

280 g/m²

Roly

BLACK 02	HEATHER GREY 58	LIGHT PINK 48	NAVY BLUE 55
PURPLE 71	RED 60	ROSETTE 78	ROYAL BLUE 05
WHITE 01			

50% katoen / 50% polyester, met geborstelde binnenzijde | Sweatshirt met capuchon en buidelzakje | Zonder trekkoord | 1x1 geribbeld gebreid materiaal met elastaan en zoom | Tear-out label



Neutral
Certified Responsibility™

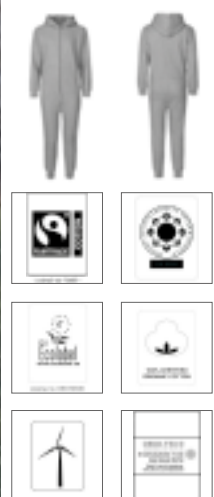

NE73331K | O73331 **Kids` Jumpsuit**

100% Katoen

104/110, 116/122, 128/134, 140/146, 152/158

300 g/m²

Neutral

BLACK	NAVY	SPORTS GREY
-------	------	-------------

Door Fairtrade gecertificeerd katoen | Gekamd biologisch katoen | Fleece met geborstelde achterkant | Bijpassende YKK-ritssluiting | Dubbel gevoerde capuchon | Kangoeroezakje | Elastaan rib aan mouwen en onderkant | Platte snaren

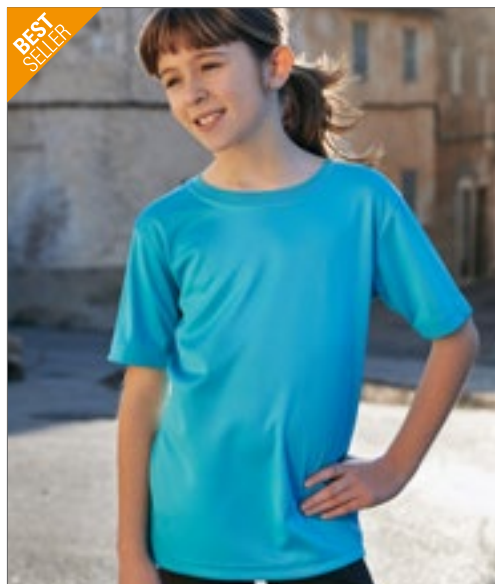

JAMES & NICHOLSON



JN358K | JN358K **Active-T Junior**

100% Polyester

M (122/128), L (134/140), XL (146/152), XXL (158/164)

150 g/m²

James+Nicholson

ACID YELLOW	BLACK	DARK-MELANGE	GREEN
GRENADINE	LIGHT MELANGE	LIME GREEN	NAVY
ORANGE	PACIFIC	PINK	PURPLE
RED	ROYAL	TURQUOISE	WHITE
YELLOW			

Hoogwaardige single jersey van hoge kwaliteit | Nekband | Tweelingnaald stiksels op schouders, halslijn en armlijnen | Ademend, vochtregulerend, snel-drogend



SPIRO

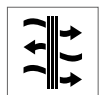

RT253J | S253J **Junior Quick Dry T-Shirt**

100% Polyester

S (5/6 jaar), M (7/8 jaar), L (9/10 jaar), XL (11/12 jaar)

160 g/m²

SPIRO

BLACK	LIME	NAVY	WHITE
-------	------	------	-------

Winddicht en ademend | SNELDROGEND | Flat lock steek zijnaden | Contrast fit panelen



S8170 | ST8170 **Sports-T Kids**

100% Polyester
S, M, L, XL
140 g/m²

Stedman®

BLACK OPAL	BLUE MIDNIGHT	CRIMSON RED	CYBER ORANGE
CYBER YELLOW	HAWAII BLUE	KIWI GREEN	SWEET PINK
WHITE			

100% ACTIVE-DRY ° polyester; in elkaar grijpen | Gladde en slanke stof | Kraag uit dezelfde stof | Nekband | Zijnaden | Premium geweven maatlabel in de kraag | Scheurlabel in de zijnaad | Wasbaar op 40 ° C



SM425 | SM425 **Kids` Slim Cuffed Joggers**

60% Katoen / 40% Polyester (Heather Grey: 75% Katoen / 20% Polyester / 5% Viscose)
5/6 (116), 7/8 (128), 9/10 (140), 11/12 (152) jaar
250 g/m²

SF Minni

BLACK	HEATHER GREY	NAVY
-------	--------------	------

Afscheurbaar label SF (Skinnifit) | Geribbelde manchet en tailleband met plat kanten oneindig trekkoord met gestikte oogjes | 2 x gebogen zijzakken en 1 x opgestikte achterzak | Uniseks



SM236 | SM236 **Kids` Fashion Crop Top**

96% Polyester / 4% Elastaan
5/6, 7/8, 9/10, 11/12 jaar
240 g/m²

SF Minni

BLACK/BLACK	BLACK/WHITE	WHITE/WHITE
-------------	-------------	-------------

Tear-out label | Geschikt voor sublimatiedruk | Zachte elastische band, dus bedrukbaar | Tweelingnaald stiksel



SM427 | SM427 **Kids` Fashion Cycling Shorts**

88% Polyester / 12% Elastaan
5/6, 7/8, 9/10, 11/12 jaar
280 g/m²

SF Minni

BLACK/BLACK

Single jersey | Zachte elastische jacquardband, geschikt voor sublimatiedruk | Niet-transparante stretch polyester stof | Tear-out label



RT261J | S261J **Junior Skort**

Buiten: 100% Polyester, Binnen: 95% Katoen / 5% Elastaan
S (5/6 jaar), **M** (7/8 jaar), **L** (9/10 jaar), **XL** (11/12 jaar)
 210 g/m²

SPIRO

BLACK **NAVY**

Ademend | Sneldrogend | Flat lock steek zijnaden | Contrast fit panelen | Geïntegreerde sportbroek | Platte elastische tailleband | Wafelweefsel



F554K | 64-007-0 **Kids Performance Shorts**

100% Polyester
104, 116, 128, 140, 152, 164
 140 g/m²

Fruit of the Loom

BLACK **DEEP NAVY** **RED** **WHITE**

100% getextureerd polyester voor vochtafvoer en snelle droging van het materiaal | Elastische taille met zelfgekleurd trekkoord, in lijn met de Europese wetgeving voor kinderklleding



VA180 | M180 **Youth Solar Performance Short Sleeve T-Shirt**

100% Polyester
S, M, L, XL
 140 g/m²

Vapor Apparel

ATHLETIC GREY **WHITE**

Microvezel Polyester | Lichtgewicht | Kraag uit dezelfde stof | Dubbele steek met twee naalden | Vierdraads overlock stiksel | UPF +50 zonwering | PURE-Tech™ vochtafvoerttechnologie | Geschikt voor sublimatieprint



VA780 | M780 **Youth Solar Performance Long Sleeve T-Shirt**

100% Polyester
S, M, L, XL
 140 g/m²

Vapor Apparel

ARCTIC BLUE **ATHLETIC GREY** **SEAGRASS** **WHITE**

Microvezel Polyester | Lichtgewicht | Kraag uit dezelfde stof | Dubbele steek met twee naalden | Vierdraads overlock stiksel | UPF +50 zonwering | PURE-Tech™ vochtafvoerttechnologie | Geschikt voor sublimatieprint

Fleece jacks_____	121
Mode_____	122
Systeem jacks_____	126
Softshell_____	127
Bodywarmers e.d._____	132





TEE JAYS



TJ9160 | 9160 **Active Fleece**
 100% Polyester
S, M, L, XL, XXL, 3XL
 170 g/m² Tee Jays

BLACK **DARK GREY (SOLID)**

Anti-peeling micro fleece | Lasercut stormflap | Twee zijzakken | Getailleerde pasvorm



TEE JAYS



TJ9170 | 9170 **Womens Active Fleece**
 100% Polyester
S, M, L, XL, XXL, 3XL
 170 g/m² Tee Jays

BLACK **DARK GREY (SOLID)**

Anti-peeling micro fleece | Lasercut Stormflap | Twee zijzakken | Gevormde pasvorm



Result
 GENUINE RECYCLED



RT903 | R903X **Recycled Fleece Polarthermic Jacket**
 100% Polyester
XS, S, M, L, XL, XXL, 3XL, 4XL
 280 g/m² Result Genuine Recycled

BLACK **NAVY**

100% gerecycleerd polyester | Ademend | YKK NATULON® milieuvriendelijke ritssluitingen aan de voorzijde en aan de zakken | Elastische zoom en manchetten met zachte band | Met fleece gevoerde kraag | Decoratief stiksel op de romp | Ophanglus | Gemaakt van duurzame perPETual®-garen van de hoogste kwaliteit met 100% gerecycleerde PET-flessen | Compact gebreed voor een goed warmtebehoud, snel drogend en vochtwerend | PFC-vrij | Recycleerbaar aan einde gebruiksduur



Stedman
 collection



S5040 | ST5040 **Power Fleece Jacket**
 100% Polyester
S, M, L, XL, XXL
 280 g/m² Stedman®

ANTHRA HEATHER **GREY HEATHER**

Power fleece | Normale pasvorm | Fleece met anti-pilling behandeling | Contrasterende elastische banden op capuchon, mouwen en stormflap | Breed trekkoord in contrastkleur | Contrasterende rits met stormflap | Contrasterende flatlocknaden | Zijnaden en zijzomen | Duikkap met middenpaneel | Contrasterende visgraat nekband | Twee zakken met contrasterende ritsen | Beide kanten geborsteld | Alle ritsen met grijze plastic trekkers | Raglanmouwen met schouderpas | Klein label in de kraag | Onderhoudslabel in de zijnaad | Wasbaar op 40 ° C



Stedman
 collection



S5120 | ST5120 **Power Fleece Jacket Women**
 100% Polyester
S, M, L, XL
 280 g/m² Stedman®

ANTHRA HEATHER **GREY HEATHER**

Power fleece | Fleece met anti-pilling behandeling | Normale pasvorm | Contrasterende flatlocknaden | Breed trekkoord in contrastkleur | Twee zakken met contrasterende ritsen | Contrasterende elastische banden op capuchon, mouwen en stormflap | Contrasterende visgraat nekband | Zijnaden en zijzomen | Raglanmouwen met schouderpas | Contrasterende rits met stormflap | Beide kanten geborsteld | Alle ritsen met grijze plastic trekkers | Duikkap met middenpaneel | Klein label in de kraag | Onderhoudslabel in de zijnaad | Wasbaar op 40 ° C



BY148 | BY148 **Ladies Sweat Parka**

65% Katoen / 35% Polyester
XS, S, M, L, XL, XXL, 3XL, 4XL, 5XL
300 g/m²

Build Your Brand

BLACK HEATHER GREY WHITE

Aanpasbaar met behulp van aantrekkkoordje binnenin | Capuchon | Grote buidelzak | Afgeronde vorm aan achterzijde halslijn



MY910 | MY910 **my mate - Unisex Sweat Jacket**

Hoofdmateriaal: 80% Katoen / 20% Polyester, Schouderstuk + Muts: 100% Polyester
XS, S, M, L, XL, XXL, 3XL
300 g/m²

Miners mate

BLACK BURGUNDY GREY SOLID NAVY OLIVE

Hoodie met rits gemaakt van verschillende materialen | Gewaxt Taffeta®-polyester op de borst, schouders, mouwen en capuchon | Zacht geborsteld jersey-materiaal aan binnenzijde | Capuchon uit drie delen, sweatshirt-stof aan binnenkant | Trekkoord met veteruiteinden in bijpassende kleur | NylonYKK-rits met metalen lip in het midden aan de voorkant | Zijzakken op de heupen | Geribde manchetten op de mouwen | Smalle dubbelgevouwen zoom | Middelgroot label aan één zijde | Verwijderbare mijnwerkers koppelen label | Voorgekrompen | Gewassen met enzymen en siliconen



TJ9606 | 9606 **All Weather Jacket**

88% Polyester / 12% Elastaan, Voering: 100% Polyester
XS, S, M, L, XL, XXL, 3XL

Tee Jays

BLACK NAVY

88% polyester / 12% elastaan, dubbellaags materiaal met 310T polyester voering en DuPont™-vulling | Hoogwaardig elastisch materiaal met waterafstotende eigenschappen | Geïsoleerd met een premium DuPont™-voering | Modern en sportief jack | Hoge kraag | Waterafstotend | Twee ruime voorzakken met warme voering | Elastische zoom en manchet | Binnenzak | Waterdicht: 8000 mm | Ademend: 3000 g/m² | Winddicht



NX9700 | 9700 **Unisex PCH Bomber Jacket**

60% Katoen / 40% Polyester
XS, S, M, L, XL, XXL, 3XL
250 g/m²

Next Level Apparel

HEATHER BLACK (CVC) HEATHER GREY (CVC) HEATHER MILITARY GREEN (CVC)

Solid black ribbels op de hals | Verstevigd stukje stof met ophanglusje voor bedrukbaar label | Blootgestelde YKK-ritssluiting | Afscheurbaar label



S5250 | ST5250 **Biker Jacket**

100% Polyurethaan
S, M, L, XL, XXL

Stedman®



S5350 | ST5350 **Biker Jacket Women**

100% Polyurethaan
S, M, L, XL

Stedman®

BLACK OPAL

Leder-look | Goede warmte-isolatie, Achterpand met centrale zoom | Windafstotend, waterbestendig | Smalle opstaande kraag met drukknop | Metalen ritssluiting (nikkelvrij), stormflap met decoratieve stiksels | Schouder- en mouwpas met decoratieve steken | Zijzakken met metalen ritssluiting (nikkelvrij) | Borstzak met metalen rits (nikkelvrij) | 2 binnenzakken | Hangende lus | Zijnaden en zijpanelen | Rits aan de binnenkant voor eenvoudige decoratie | Klein label in de kraag, verzorgingslabel in de zijnaad

BLACK OPAL

Goede warmte-isolatie | Kortere rug met middennaad | Windafstotend | Waterdicht | Metalen ritssluiting (nikkelvrij) | Brede stormflap | Schouder- en mouwpas met decoratieve steken | Verstelbare mouwen met rits | Zijzakken met metalen ritssluiting (nikkelvrij) | 2 binnenzakken | Hangende lus | Zijnaden en zijpanelen | Klein label in de kraag | Onderhoudslabel in de zijnaad



SD060 | SD060 **Noah Denim Jacket**

99% Katoen / 1% Elastaan (Black: 73% Katoen / 25% Polyester / 2% Elastaan)
S, M, L, XL, XXL
355 g/m²

So Denim

BLACK DARK BLUE WASH LIGHT BLUE WASH

Moderne pasvorm | Stretch denim | Styling met 4 zakken | Klassieke lichte en donkerblauwe washings | Contrasterende stiksels | Klassieke denim jasjes | Schachtknoopsluiting | Knop manchet Detail | Binnenzijde nek-lus



SD065 | SD065 **Olivia Denim Jacket**

99% Katoen / 1% Elastaan
XS, S, M, L, XL

So Denim

BLACK DARK BLUE WASH LIGHT BLUE WASH

Hedendaagse vrouwelijke pasvorm | Moderne pasvorm | Stretch denim | Styling met 4 zakken | Klassieke lichte en donkerblauwe washings | Contrasterende stiksels | Klassieke denim jasjes | Schachtknoopsluiting | Manchetknop | Binnenzijde nek-lus



BEST SELLER



BY096 | BY096 **Basic Pull Over Jacket**

100% Polyester
S, M, L, XL, XXL, 3XL, 4XL, 5XL
78 g/m²

Build Your Brand

BLACK OLIVE WHITE

Shell stof: 78 g/m², Meshvoering romp: 130 g/m², Taffeta voering mouwen: 65 g/m² | Overcut schouders | Capuchon met ingewerkte kraag en rits | Lichtgewicht materiaal



BEST SELLER



BY095 | BY095 **Ladies Basic Pull Over Jacket**

100% Polyester
XS, S, M, L, XL, XXL, 3XL, 4XL, 5XL

Build Your Brand

BLACK LIGHT PINK

Shell stof: 78 g/m², Meshvoering romp: 130 g/m², Taffeta voering mouwen: 65 g/m² | Overcut schouders | Capuchon met ingewerkte kraag en rits | Lichtgewicht materiaal



BY129 | BY129 **2-Tone Tech Windrunner**

100% Polyester
XS, S, M, L, XL, XXL, 3XL, 4XL, 5XL

Build Your Brand

BLACK/DARK OLIVE BLACK/WHITE WHITE/BLACK

Tweekleurig ontwerp | Kleurensplit van de jas: het schoudergedeelte valt op | Raglan gesneden | Gevoerde capuchon met trekkoordsluiting en stoppers | Zijzakken met ritsen | Elastische manchetten op mouwen en zoom | Voorkant met een doorlopende ritsluiting | Kan individueel worden verfijnd door flockdruk, zeefdruk of borduurwerk



BEST SELLER



NEW COLOUR



BY016 | BY016 **Windrunner Jacket**

100% Nylon, Voering: 100% Polyester
S, M, L, XL, XXL, 3XL, 4XL, 5XL

Build Your Brand

BLACK/BLACK BLACK/RED BLACK/WHITE NAVY/NAVY

Ingezette mouwen | Mesh voering | Neutraal formaat label zonder merknaam | Rib manchet bij de zoom en mouwopeningen | Capuchon met enkele naad | Metalen oogjes bij de capuchon met ronde trekkoorden | Zijzakken met rits | Ritsen aan de binnenzijde



SOL'S the fair spirit



L947 | 01171 **Unisex Lined Windbreaker Skate Jacket**

Buiten: 100% Nylon, Binnen: 100% Polyester
XS, S, M, L, XL, XXL, 3XL

SOL'S

BLACK/RED CAMO/ROYAL BLUE NAVY/ROYAL BLUE NEON LIME/ROYAL BLUE ROYAL BLUE/NEON GOLD

Beperkte ritsluiting | Zijzakken | Zelfklevende sluiting op de onderrug om aanpassing te vergemakkelijken | Buitenkant: 100% waterdicht nylon 210T | Voering: 100% polyester mesh | Kleur Zwart / Rode kap Grijs



BUILD YOUR Brandit
INDIVIDUAL WEAR



BYB3162 | 3162 **Summer Windbreaker**

100% Polyester
S, M, L, XL, XXL, 3XL, 4XL, 5XL

Build Your Brandit

BLACK **OLIVE**

Wind en waterafstotend | Gaasvoering binnenin | Verstelbare capuchon en tailleband met trekkoord | Zijwaartse ventilatieopening | Manchetten | Horizontale ingebede, verborgen gigantische zak met rits | Twee verticale zijzakken



miners
mate

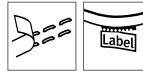

MY1010 | MY1010 **my mate - Unisex Hooded Windbreaker**

100% Polyester
XS, S, M, L, XL, XXL, 3XL
90 g/m²

Miners mate

BLACK **BURGUNDY** **GREY SOLID**
NAVY **OLIVE**

Lichtgewicht jack met capuchon | Winddicht en waterafstotend | Capuchon met elastisch koord en polyester stoppen | Nylon rits aan de voorzijde, verborgen achter een naad | Zijzakken met rits | Elastische boorden op mouwen en onderste zoom | Gelaste binnennaden | Middelgroot label aan één zijde | Verwijderbare mijnwerkers koppelen label



NEW

REGATTA
PROFESSIONAL



RG509 | TRW509 **Asset Lightweight Jacket**

100% Polyester
S, M, L, XL, XXL, 3XL

Regatta Professional

BLACK **NAVY** **OXFORD BLUE**

Lichtgewicht, polyester weefsel | Duurzame waterafstotende afwerking | Geïntegreerde capuchon | 2 lage zakken met paspel | Elastiek in de taille, manchetten en zoom



INDEPENDENT
TRADING COMPANY



NP700 | EXP54LWZC **Unisex Lightweight Windbreaker Jacket**

100% Polyester
XS, S, M, L, XL, XXL, 3XL
82 g/m²

Independent

AQUA/AQUA/WHITE	BLACK CAMO/BLACK CAMO/BLACK	BLACK/BLACK/BLACK
BLACK/BLACK/WHITE	BLACK/GRAPHITE/BLACK	BLUSH/BLUSH/WHITE
CLASSIC NAVY/ARMY/CLASSIC NAVY	CLASSIC NAVY/CLASSIC NAVY/CLASSIC NAVY	CLASSIC NAVY/CLASSIC NAVY/WHITE
CLASSIC NAVY/ROYAL/CLASSIC NAVY	CLASSIC NAVY/SADDLE/CLASSIC NAVY	FOREST CAMO/BLACK/BLACK
FOREST CAMO/FOREST CAMO/BLACK	GRAPHITE/GRAPHITE/GRAPHITE	KHAKI/KHAKI/WHITE
MAROON/CLASSIC NAVY/MAROON	MAROON/MAROON/MAROON	RED/RED/RED
ROYAL/ROYAL/WHITE	SAFETY ORANGE/SAFETY ORANGE/SAFETY ORA	SAFETY YELLOW/SAFETY YELLOW/SAFETY YELL
WHITE CAMO/WHITE CAMO/WHITE		

De derde kleur is de kleur van de rits. | Polyester lichtgewicht waterafstotende stof | Oogjes en ritsen in matte afwerking | Omgekeerde ritssluitingstape | Rits met ritssluiting | rubberen treklijpje met rits | Kap van fijn gaas | Kap met drie panelen | Blizzard nek | Zelf nek tape | Gevoerde zakken met gaaszakken | Aanscherping knevel op tailleband | Elastische manchetten | Lockerlus in midden nek



EL39331 | 39331 **Banff Hybrid Insulated Jacket Men**
 Buitenstof: 94% Polyester / 6% Elastaan, Zij- en arminzetstukken: 100% Nylon
XS, S, M, L, XL, XXL
 38 g/m² Elevate



Banff hybride geïsoleerde jacket | Globale pasvorm | Rits met omgekeerde spiraal in het midden vooraan | Kinbeschermer | Contrasterende binding aan de onderkant | Reflecterende details | Ritstrekkers met gemakkelijke grip | Gedrukt hoofdetiket | Interne media-uitgangspoor met kabelgeleider | Nylon saaië circ 380T, waterafstotend en donsbestendig



EL39332 | 39332 **Banff Hybrid Insulated Jacket Women**
 Buitenstof: 94% Polyester / 6% Elastaan, Zij- en arminzetstukken: 100% Nylon
XS, S, M, L, XL
 38 g/m² Elevate



Banff hybride geïsoleerde jacket | Globale pasvorm | Rits met omgekeerde spiraal in het midden vooraan | Kinbeschermer | Contrasterende binding aan de onderkant | Reflecterende details | Ritstrekkers met gemakkelijke grip | Gedrukt hoofdetiket | Interne media-uitgangspoor met kabelgeleider | Nylon saaië circ 380T, waterafstotend en donsbestendig



JN772 | JN772 **Men's Knitted Hybrid Jacket**
 100% Polyester, Voering: 100% Polyamide
S, M, L, XL, XXL, 3XL
 James+Nicholson



Zachte, warme, onderhoudsvriendelijke stof in gemêleerde look | Voorkant, achterkant en capuchon in een gewatteerd ruitdesign | Platte naden in contrasterende kleur op de mouwen | Capuchon met inwendige breedteverstelling | Afgedekte rits over de hele lengte | Twee zijzakken met rits, twee binnenzakken



JN771 | JN771 **Ladies' Knitted Hybrid Jacket**
 100% Polyester, Voering: 100% Polyamide
S, M, L, XL, XXL
 James+Nicholson



Zachte, warme, onderhoudsvriendelijke stof in gemêleerde look | Voorkant, achterkant en capuchon in een gewatteerd ruitdesign | Platte naden in contrasterende kleur op de mouwen | Capuchon met inwendige breedteverstelling | Afgedekte rits over de hele lengte | Twee zijzakken met rits, twee binnenzakken | Gevormd om te passen



MY810 | MY810 **my mate - Unisex Hybrid Jacket**
 Hoofdmateriaal: 80% Katoen / 20% Polyester, Voorkant + Muts: 100% Polyester
XS, S, M, L, XL, XXL, 3XL
 300 g/m² Miners mate



Gewatteerd hybride jack | Afneembare capuchon van 3 delen, dubbellaags en gewatteerd | Trekkkoord en stopper | Geribde, opstaande kraag | Voorzijde gemaakt van polyester | Nylon YKK-rits met metalen lip in het midden aan de voorkant en op de kinbekleding | Zijzakken met nylon YKK-ritssluiting | Geribde manchetten op de mouwen en zoom | Achterzijde en raglanmouwen gemaakt van een katoen/sweatshirt/jersey-mix met zacht jersey materiaal aan de binnenkant | Middelgroot label aan één zijde | Verwijderbare mijnwerkers koppelen label | Voorgekrompen | Gewassen met enzymen en siliconen



RT405 | R405M **Men's Phantom Ma1 Softshell Bomber**
100% Polyester
S, M, L, XL, XXL, 3XL

Result

BLACK NAVY

Douchebestendig | Winddicht | Ontwerp met ultrasone puntgelaste diamantquilt | Inwendig nekvak voor self-branding | Elastisch gebonden manchet en taille | Grossgrain lintlint detail | Getailleerde taille voor dames | Gebreide ribkraag | Wereldzakken | Volledige rits aan de voorkant | Hangtag | Vulling: 80 g polyester



RT405F | R405F **Womens Phantom Ma1 Softshell Bomber**
100% Polyester
XS (8/34), S (10/36), M (12/38), L (14/40), XL (16/42), XXL (18/44)

Result

BLACK NAVY

Douchebestendig | Winddicht | Ontwerp met ultrasone puntgelaste diamantquilt | Inwendig nekvak voor self-branding | Elastisch gebonden manchet en taille | Grossgrain lintlint detail | Getailleerde taille voor dames | Gebreide ribkraag | Wereldzakken | Volledige rits aan de voorkant | Hangtag | Vulling: 80 g polyester



S5230 | ST5230 **Softest Shell Jacket**
94% Polyester / 6% Elastaan
S, M, L, XL, XXL
250 g/m²

Stedman®

BLACK OPAL DOLPHIN GREY MARINA BLUE

4-weg stretchstof gebonden met gaas | Wind- en waterbestendig TPU-membraan | Waterbestendigheid 2000 mm | Ademend vermogen 1.000 g / m² | Functies in contrastkleur | Zij- en borstzakken met rits | Ritsen met plastic pullers | Wind onderdak | Verstelbare mouwzoom met klittenbandsluiting | Verstelbare zoom | Nekband | Aanpasbare mouwzoom met klittenband | Hangende lus | Klein label in de kraag | Onderhoudslabel in de zijnaad | Wasbaar op 40 ° C

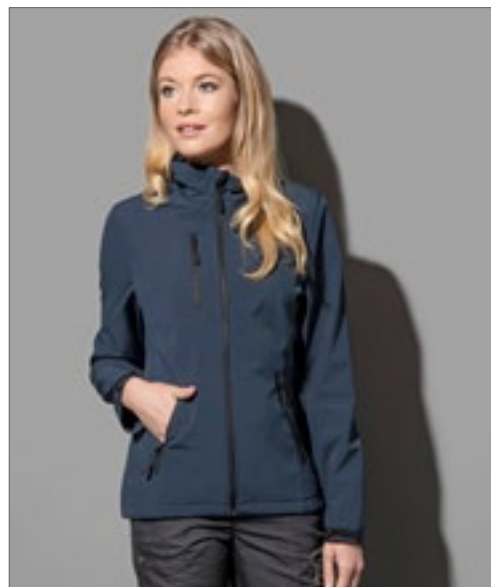

S5330 | ST5330 **Softest Shell Jacket Women**
94% Polyester / 6% Elastaan
S, M, L, XL
250 g/m²

Stedman®

BLACK OPAL DOLPHIN GREY MARINA BLUE

Wind- en waterbestendig TPU-membraan | Aanpasbare mouwzoom met klittenband | Nekband | Zijnaden en zijpanelen (voor en achter) | Waterbestendigheid 2000 mm | Ademend vermogen 1.000 g / m² | Verstelbare zoom | Zij- en borstzakken met rits | Verstelbare mouwzoom met klittenbandsluiting | Wind onderdak | 4-weg stretchstof gebonden met gaas | Functies in contrastkleur | Hangende lus | Ritsen met plastic pullers | Onderhoudslabel in de zijnaad | Klein label in de kraag | Wasbaar op 40 ° C



SW900 | SW900 **Men's Soft-Shell Jacket**
 95% Polyester / 5% Elastaan
S, M, L, XL, XXL
 340 g/m² Starworld

BLACK DEEP NAVY

4-weg rekbaarheid | Waterbestendig tot 8000 mm | Ademend tot 3.000 g/m²/24 uur | Winddicht | Anti-pluis | Volledige frontale ritssluiting met storm-flap aan binnenzijde | Borstzakken en zijzakken met omgekeerde ritssluiting | Normale snit | Raglanmouwen | Opstaande kraag | Langer rugpand | Bungee-koord in de zoom | Verstelbare manchetten | Toegang voor decoratie via binnenrits | ISO 9001



SW950 | SW950 **Ladies Soft-Shell Jacket**
 95% Polyester / 5% Elastaan
S, M, L, XL
 340 g/m² Starworld

BLACK DEEP NAVY

4-weg rekbaarheid | Waterbestendig tot 8000 mm | Ademend tot 3.000 g/m²/24 uur | Winddicht | Anti-pluis | Volledige frontale ritssluiting met storm-flap aan binnenzijde | Borstzakken en zijzakken met omgekeerde ritssluiting | Normale snit | Raglanmouwen | Opstaande kraag | Langer rugpand | Bungee-koord in de zoom | Verstelbare manchetten | Toegang voor decoratie via binnenrits | ISO 9001



Z520 | R-520M-0 **Men's Sportshell 5000 Jacket**
 100% Polyester
XS, S, M, L, XL, XXL
 250 g/m² Russell

AZURE BLUE BLACK CLASSIC RED FRENCH NAVY TITANIUM (SOLID)

Waterbestendig tot 5000mm | Ademend: 5000 g / m² per 24 uur | Verstelbare manchetten voor comfort en onderhoud van persoonlijk microklimaat | Ergonomische vorm - body fit creëert microklimaat voor maximale thermoregulatie en vochtoverdracht | Ontworpen voor actief wonen: verzegelde, lasergesneden zakken met matte waterdichte ritsen op mouw en borst | YKK-ritssluiting midden, binnenzak voor mp3 | Volledig wasbaar: wassen op 30 ° C (zachte cyclus) en drogen op lage temperatuur (geen wasverzachter gebruiken) | Ontworpen voor hoge activiteit: stretchstof voor maximale lichaamsrespons, gelede ellebogen voor vrijheid van flex en coole pasvorm onderarmpanelen



Z520F | R-520F-0 **Ladies Sportshell 5000 Jacket**
 100% Polyester
XS, S, M, L, XL, XXL
 250 g/m² Russell

AZURE BLUE BLACK CLASSIC RED FRENCH NAVY TITANIUM (SOLID)

Overeenstemmende stijl met artikel Z520

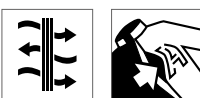

HRM1101 | 1101 **Men's Hooded Soft-Shell Jacket**

Buiten: 97% Polyester / 3% Elastaan, Binnen: 100% Polyester

S, M, L, XL, XXL, 3XL, 4XL, 5XL

300 g/m²

HRM

BLACK	DARK GREY	NAVY	RED
ROYAL BLUE			

Zacht, ademend en weersbestendig | De binnenzijde is voorzien van een hoge kwaliteit micro-polaire fleece | Zeer hoogwaardige afwerking, modern, tijdloos ontwerp met een modieuze pasvorm (moderne normale pasvorm) | Drie lagen | Windbestendig, ademend en waterafstotend | 5.000 mm waterkolom | Afneembare capuchon, capuchonsluiting met rits en twee drukknoppen aan de zijkant | Beide zijzakken, mouwzak aan de linkerzijde en de linker binnenzak zijn voorzien van contrastkleurige ritsen met ritstrekkers en ritsgarage | Extra binnenzak links binnenin | Met klittenband verstelbare mouwen en afgeronde zoom verstelbaar met elastisch trekkoord.

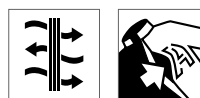

HRM1102 | 1102 **Women's Hooded Soft-Shell Jacket**

Buiten: 97% Polyester / 3% Elastaan, Binnen: 100% Polyester

XS, S, M, L, XL, XXL, 3XL

300 g/m²

HRM

BLACK	DARK GREY	NAVY	RED
ROYAL BLUE			

Zacht, ademend en weersbestendig | De binnenzijde is voorzien van een hoge kwaliteit micro-polaire fleece | Zeer hoogwaardige afwerking, modern, tijdloos ontwerp met een modieuze pasvorm (moderne normale pasvorm) | Drie lagen | Windbestendig, ademend en waterafstotend | 5.000 mm waterkolom | Afneembare capuchon, capuchonsluiting met rits en twee drukknoppen aan de zijkant | Beide zijzakken, mouwzak aan de linkerzijde en de linker binnenzak zijn voorzien van contrastkleurige ritsen met ritstrekkers en ritsgarage | Extra binnenzak links binnenin | Met klittenband verstelbare mouwen en afgeronde zoom verstelbaar met elastisch trekkoord.



RG701 | TRA701

Venturer 3-layer Printable Hooded Softshell Jacket

100% Polyester
S, M, L, XL, XXL, 3XL
300 g/m²

Regatta Professional

BLACK/BLACK	BLACK/CLASSIC RED
FRENCH BLUE/NAVY	NAVY/FRENCH BLUE
NAVY/NAVY	SEAL GREY/BLACK

Geweven Softshell XPT met warme achterzijde, waterbestendig en ademend 3-laags membraanstof | Volledig bedrukbaar buitenmateriaal met windbestendig binnemembraan | Afneembare softshell-capuchon, verstelbaar koord bij het gezicht en de verstelbare manchetten | 2 onderste zakken met rits en 1 borstzak met rits

RG702 | TRA702

Womens Venturer 3-layer Printable Hooded Softshell Jacket

100% Polyester
36 (10), 38 (12), 40 (14), 42 (16), 44 (18), 46 (20)
300 g/m²

Regatta Professional

BLACK/BLACK	BLACK/CLASSIC RED
FRENCH BLUE/NAVY	NAVY/FRENCH BLUE
NAVY/NAVY	SEAL GREY/BLACK

Geweven Softshell XPT met warme achterzijde, waterbestendig en ademend 3-laags membraanstof | Volledig bedrukbaar buitenmateriaal met windbestendig binnemembraan | Afneembare softshell-capuchon, verstelbaar koord bij het gezicht en de verstelbare manchetten | 2 onderste zakken met rits en 1 borstzak met rits





TEE JAYS



TJ9510 | 9510 **Lightweight Performance Softshell Jacket**

95% Polyester / 5% Elastaan
S, M, L, XL, XXL, 3XL
 260 g/m²

Tee Jays

BLACK **GREY MELANGE** **NAVY** **SKY DIVER**

Gevormde pasvorm | Waterdichte mouwen met zakjes | 2 grote voorzakken | Verstelbare zoom



TEE JAYS



TJ9511 | 9511 **Womens Lightweight Performance Softshell**

95% Polyester / 5% Elastaan
S, M, L, XL, XXL, 3XL
 260 g/m²

Tee Jays

BLACK **GREY MELANGE** **NAVY** **SKY DIVER**

Gevormde pasvorm | Waterdichte mouwen met zakjes | 2 grote voorzakken | Verstelbare zoom



TEE JAYS



TJ9514N | 9514 **Hooded Lightweight Performance Softshell Jacket**

95% Polyester / 5% Elastaan
S, M, L, XL, XXL, 3XL
 260 g/m²

Tee Jays

BLACK/DARK GREY (SOLID) **DARK GREY (SOLID)/OFFWHITE** **NAVY/DARK GREY (SOLID)**
OLIVE/BLACK

Gevormde pasvorm | Designed borstzakje | 2 grote voorzakken | Verstelbare capuchon en zoom



TEE JAYS



TJ95150 | 9515 **Womens Hooded Lightweight Performance Softshell**

95% Polyester / 5% Elastaan
S, M, L, XL, XXL, 3XL
 260 g/m²

Tee Jays

BLACK/DARK GREY (SOLID) **DARK GREY (SOLID)/OFFWHITE** **NAVY/DARK GREY (SOLID)**
OLIVE/BLACK

Gevormde pasvorm | Designed borstzakje | 2 grote voorzakken | Verstelbare capuchon en zoom



JAMES & NICHOLSON

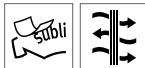
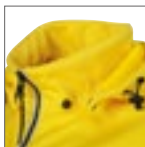

JN1078 | JN1078 **Men's Maritime Jacket**

100% Polyester
S, M, L, XL, XXL, 3XL
290 g/m²

James+Nicholson

BLACK/BLACK/WHITE	IRISH GREEN/NAVY/WHITE
NAUTIC BLUE/NAVY/WHITE	NAVY/NAVY/WHITE
RED/NAVY/WHITE	SUN YELLOW/NAVY/WHITE
WHITE/WHITE/NAVY	

Jonge softshell jas met modieuze details | 3-laags functioneel materiaal met TPU-membraan | Wind- en waterdicht (5.000 mm waterkolom) | Ademend en dampdoorlatend | Niet getapete naden | Opstaande kraag, afneembare capuchon | 2 zijzakken en 1 borstzak met rits | Elastisch koord met stop op capuchon en tailleband | Ritsen en zijband in contrasterende kleur | Rits voor decoratie | Gebreide manchetten



JAMES & NICHOLSON

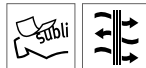

JN1077 | JN1077 **Ladies' Maritime Jacket**

100% Polyester
S, M, L, XL, XXL
290 g/m²

James+Nicholson

BLACK/BLACK/WHITE	IRISH GREEN/NAVY/WHITE
NAUTIC BLUE/NAVY/WHITE	NAVY/NAVY/WHITE
RED/NAVY/WHITE	SUN YELLOW/NAVY/WHITE
WHITE/WHITE/NAVY	

Jonge softshell jas met modieuze details | 3-laags functioneel materiaal met TPU-membraan | Wind- en waterdicht (5.000 mm waterkolom) | Ademend en dampdoorlatend | Niet getapete naden | Opstaande kraag, afneembare capuchon | 2 zijzakken en 1 borstzak met rits | Elastisch koord met stop op capuchon en tailleband | Ritsen en zijband in contrasterende kleur | Rits voor decoratie | Gebreide manchetten | Licht getailleerd



JAMES & NICHOLSON

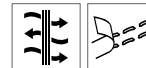

JN1098 | JN1098 **Men's Outdoor Jacket**

100% Polyester
S, M, L, XL, XXL, 3XL
130 g/m²

James+Nicholson

AQUA/ACID YELLOW	BLACK/RED
BLACK/SILVER (SOLID)	DARK ORANGE/IRON GREY
IRON GREY/GREEN	IRON GREY/YELLOW
NAVY/COBALT	SPRING GREEN/IRON GREY

Ultra-licht softshell jack voor extreme weersomstandigheden | Functioneel materiaal met TPU-membraan | Wind- en waterdicht (10.000 mm waterkolom) | Ademend en dampdoorlatend (5.000 g / m² / 24 uur) | Getapete naden, waterdichte ritsen | 2-wegritssluiting 2 zijzakken met rits | Meervoudig verstelbare capuchon | Ergonomisch verlengde rug



JAMES & NICHOLSON

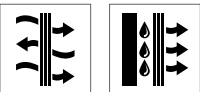

JN1170 | JN1170 **Men's Softshell Vest**

100% Polyester
S, M, L, XL, XXL, 3XL

James+Nicholson

BLACK	BROWN	GRAPHITE	NAUTIC BLUE
NAVY	RED		

Klassieke zachte gilet in sportief ontwerp van gerecy-cleerd polyester | Heerlijk zacht, drielaags functioneel materiaal met TPU-membraan | Wind- en waterdicht (5000 mm waterkolom), ademend en dampdoorlatend | Naden niet verzegeld | Microfleece aan de binnenzijde, gaasstofvoering aan de voorkant | Opstaande kraag | Twee zijzakken en een borstzakje met rits | Over de hele lengte, afgedekte tweewegrits met kinbescherming | Elastische boord met trekkoord om de wijde aan te passen | Rits aan de voorzijde voor een verfijnde look | Ritsen: YKK



JAMES & NICHOLSON

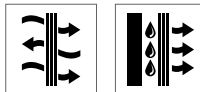

JN1169 | JN1169 **Ladies' Softshell Vest**

100% Polyester
XS, S, M, L, XL, XXL

James+Nicholson

BLACK	BROWN	GRAPHITE	NAUTIC BLUE
NAVY	RED		

Klassieke zachte gilet in sportief ontwerp van gerecy-cleerd polyester | Heerlijk zacht, drielaags functioneel materiaal met TPU-membraan | Wind- en waterdicht (5000 mm waterkolom), ademend en dampdoorlatend | Naden niet verzegeld | Microfleece aan de binnenzijde, gaasstofvoering aan de voorkant | Opstaande kraag | Twee zijzakken en een borstzakje met rits | Over de hele lengte, afgedekte tweewegrits met kinbescherming | Elastische boord met trekkoord om de wijde aan te passen | Rits aan de voorzijde voor een verfijnde look | Ritsen: YKK | Licht getailleerd



JAMES & NICHOLSON



JN1076 | JN1076 Men's Maritime Vest

Buitenstof: 100% Polyamide, Voering + Vulling: 100% Polyester
S, M, L, XL, XXL, 3XL

James+Nicholson

IRISH GREEN/WHITE	NAUTIC BLUE/WHITE	NAVY/WHITE
RED/WHITE	SUN YELLOW/WHITE	WHITE/NAVY

Modieus gewatteerd vest met capuchon | Matoppervlak met lichte TPU-coating | Wind- en waterafstotend (600 mm waterkolom) | 2 voorzakken, 1 binnenzak | Stormflap over de volledige lengte | Contrasterende naden | Elastisch koord met stopper op capuchon | Elastisch armsgat voor een perfecte pasvorm | Rits voor decoratie aan de achterkant



JAMES & NICHOLSON



JN1075 | JN1075 Ladies' Maritime Vest

Buitenstof: 100% Polyamide, Voering + Vulling: 100% Polyester
S, M, L, XL, XXL

James+Nicholson

IRISH GREEN/WHITE	NAUTIC BLUE/WHITE	NAVY/WHITE
RED/WHITE	SUN YELLOW/WHITE	WHITE/NAVY

Modieus gewatteerd vest met capuchon | Matoppervlak met lichte TPU-coating | Wind- en waterafstotend (600 mm waterkolom) | 2 voorzakken, 1 binnenzak | Stormflap over de volledige lengte | Contrasterende naden | Elastisch koord met stopper op capuchon | Elastisch armsgat voor een perfecte pasvorm | Rits voor decoratie aan de achterkant | Licht getailleerd



JAMES & NICHOLSON

JN1037 | JN1037 Men's Padded Light Weight Vest

100% Polyester
S, M, L, XL, XXL, 3XL

James+Nicholson

AQUA/LIME GREEN	BLACK/SILVER (SOLID)
CARBON/ORANGE	NAVY/RED
RED/BLACK	

Gewatteerd vest met warme Thinsulate™ 3M padding | Windafstotend | Elastisch koord met stoppers bij de zoom | Groot JN-logo aan de binnenkant van de achterkant | Rits en afwerking bij armsgaten in contrasterende kleur | Lichtgewicht Rib-Stop-stof | Uitstekende thermische isolatie met een lage materiaaldikte | Decoratietoegang: Rits aan de achterkant | Gevoerde ritsluiting met kinbescherming

JN1036 | JN1036 Ladies' Padded Light Weight Vest

100% Polyester
S, M, L, XL, XXL

James+Nicholson

AQUA/LIME GREEN	BLACK/SILVER (SOLID)
CARBON/ORANGE	NAVY/RED
RED/BLACK	

Gevoerde ritsluiting met kinbescherming | Warme Thinsulate™ isolatievulling | Wind- en waterafstotend (600 mm waterkolom) | Elastisch koord met stoppers bij de zoom | Groot JN-logo aan de binnenkant van de achterkant | Rits en afwerking bij armsgaten in contrastkleur | Lichtgewicht Rib-Stop-stof | Decoratietoegang: Rits aan de achterkant | Iets getailleerd | Uitstekende thermische isolatie met een lage materiaaldikte

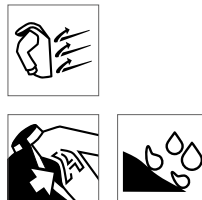



NEW

JAMES & NICHOLSON



EASY CARE

JN768 | JN768 **Men's Knitted Hybrid Vest**

100% Polyester, Voering: 100% Polyamide
S, M, L, XL, XXL, 3XL

James+Nicholson

- GREY MELANGE/ANTHRACITE MELANGE
- KIWI MELANGE/ANTHRACITE MELANGE
- LIGHT MELANGE/ANTHRACITE MELANGE
- ROYAL MELANGE/ANTHRACITE MELANGE

Zachte, warme, onderhoudsvriendelijke stof in gemêleerde look | Voorkant, achterkant en capuchon in een gewateerd ruitdesign | Capuchon met inwendige breedteverstelling | Afgedekte rits over de hele lengte | Twee zijzakken met rits | 2 binnenzakken



NEW

JAMES & NICHOLSON



EASY CARE

JN767 | JN767 **Ladies' Knitted Hybrid Vest**

100% Polyester, Voering: 100% Polyamide
S, M, L, XL, XXL

James+Nicholson

- GREY MELANGE/ANTHRACITE MELANGE
- KIWI MELANGE/ANTHRACITE MELANGE
- LIGHT MELANGE/ANTHRACITE MELANGE
- PINK MELANGE/ANTHRACITE MELANGE
- ROYAL MELANGE/ANTHRACITE MELANGE

Zachte, warme, onderhoudsvriendelijke stof in gemêleerde look | Voorkant, achterkant en capuchon in een gewateerd ruitdesign | Capuchon met inwendige breedteverstelling | Afgedekte rits over de hele lengte | Twee zijzakken met rits | 2 binnenzakken | Gevormd om te passen



SOL'S
the fair spirit



L01436 | 01436 **Men's Lightweight Bodywarmer Wave**

100% Nylon, Voering: 100% Nylon, Vulling: 100% Polyester
S, M, L, XL, XXL, 3XL
180 g/m²

SOL'S

- BLACK
- METAL GREY
- NAVY
- NEON LIME

2 zakken met mooie rits passend bij de voering | Hoge kraag, nauwsluitende pasvorm | Tone-on-tone bias afwerking onderaan



SOL'S
the fair spirit



NEW
COLOUR

L01437 | 01437 **Women's Lightweight Bodywarmer Wave**

100% Nylon, Voering: 100% Nylon, Vulling: 100% Polyester
S, M, L, XL, XXL
180 g/m²

SOL'S

- BLACK
- DARK PINK
- METAL GREY
- NAVY
- NEON LIME

2 zakken met mooie rits passend bij de voering | Hoge kraag, nauwsluitende pasvorm | Tone-on-tone bias afwerking onderaan

SPORTKLEDING

9



T-Shirts_____	135
Polo Shirts & Sweat Shirts__	143
Jassen & Broeken_____	144
Fitness_____	148
Running_____	154
Fietsen_____	155



FRUIT OF THE LOOM®



F552 | 61-416-0

Men's Performance Vest

100% Polyester
S, M, L, XL, XXL
140 g/m²

Fruit of the Loom

AZURE BLUE	BLACK	BRIGHT YELLOW	DEEP NAVY
FUCHSIA	LIME	RED	ROYAL BLUE
WHITE			

100% getextureerd polyester voor vochtafvoer en snelle droging van het materiaal | Boord en armgaten in dezelfde stof | Gedrukt neklabeel voor comfort

Just Cool
AWDis

JC022 | JC022

Men's Cool Smooth Sports Vest

100% Polyester
S, M, L, XL, XXL
135 g/m²

Just Cool

ARCTIC WHITE	FIRE RED	JET BLACK	ROYAL BLUE
SAPPHIRE BLUE			

Moderne sleeveless T' cut | Sportieve pasvorm | AWDIs ,eigen lichtgewicht Neoteric™ gladde stof met inherente wickability | Zachte stof voor eenvoudige decoratie | Groot print oppervlak | Nekband in dezelfde stof met tape | Eenvoudig afscheurlabeel maakt het perfect voor rebranding | Off-set schoudernaad voor comfort

Just Cool
AWDis

JC026 | JC026

Women's Cool Smooth Sports Vest

100% Polyester
XS, S, M, L, XL
135 g/m²

Just Cool

ARCTIC WHITE	FIRE RED	HOT PINK	JET BLACK
SAPPHIRE BLUE			

Oversize fit | Wijd armsgat voor comfort | Perfect bijgesneden crop top van sportbeha | Groot print oppervlak | AWDIs ,eigen lichtgewicht Neoteric™ gladde stof met inherente wickability | Zachte stof voor eenvoudige decoratie | Nekband in dezelfde stof met tape | Eenvoudig afscheurlabeel maakt het perfect voor rebranding

Just Cool
AWDis

JC027 | JC027

Women's Cool Smooth Workout Vest

100% Polyester
XXS, XS, S, M, L, XL
135 g/m²

Just Cool

ARCTIC WHITE/JET BLACK	CHARCOAL (SOLID)/JET BLACK	ELECTRIC YELLOW/JET BLACK
HOT PINK/JET BLACK		

XXS, XS, S, M, L, XL
JET BLACK/JET BLACK

XS, S, M, L, XL

ARCTIC WHITE/JET BLACK

CHARCOAL (SOLID)/JET BLACK

ELECTRIC YELLOW/JET BLACK

HOT PINK/JET BLACK

Contrasterend mesh panel | Racerback snit voor grote bewegingsvrijheid | Langere lengte | Gebogen rugzijde | Groot print oppervlak | AWDIs ,eigen lichtgewicht Neoteric™ gladde stof met inherente wickability | Zachte stof voor eenvoudige decoratie | Nekband in dezelfde stof met tape | Eenvoudig afscheurlabeel maakt het perfect voor rebranding



GAMEGEAR®



K973 | KK973 **Men's Regular Fit Sports Vest**

100% Polyester
XS, S, M, L, XL, XXL
140 g/m²

Gamegear



Superieure drukoppervlakte | Droog afvoerende stof houdt je koel en comfortabel | Rechte zoom aan voorkant | Gebogen achterzoom

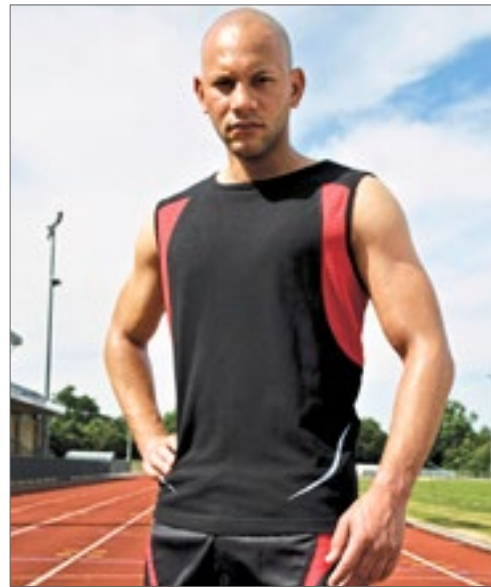

SPIRO®

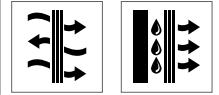

RT186 | S186X **Sport Athletic Vest**

100% Polyester
S, M, L, XL, XXL
140 g/m²

SPIRO



Performance lightweight sport shirt | 140 g / m² wafel gebreid polyester | Ademend en sneldrogend | Ultra reflecterend SPIRO-printlogo | Houdt de huid koel en comfortabel ademend



SW305 | SW305 **Men's Contrast Sports Vest**

100% Polyester
XS, S, M, L, XL, XXL
140 g/m²

Starworld



Ultra tech vochtafvoerende werking | Geschikt voor 40°C wassen | SEDEX gecontroleerd



SW405 | SW405 **Women's Contrast Sports Vest**

100% Polyester
XS, S, M, L, XL
140 g/m²

Starworld



100% getextureerd polyester 140 g/m² | Ultra tech vochtafvoerende werking | Geschikt voor 40°C wassen | SEDEX gecontroleerd



promodoro

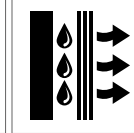
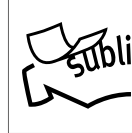

E3520 | 3520

Men's Performance-T

100% Polyester

S, M, L, XL, XXL, 3XL, 4XL, 5XL

125 g/m²

Promodoro

ATOMIC BLUE	BLACK	FIRE RED
GREEN GECKO	KNOCKOUT PINK	LIGHT GREY (SOLID)
NAVY	SAFETY YELLOW	WHITE

Interlock | Sneldrogend | Absorberend | Antipilling afwerking | UV-bescherming (UPF 30) | Kleur wit is geschikt voor sublimatiedruk | Neutraal maatlabel in de nek | Atomic Blue, Green Gecko, Knockout Pink, Safety Yellow zijn neon kleuren en kunnen niet correct worden weergegeven in afbeeldingen en kleurschalen



promodoro

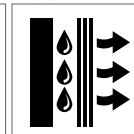

E3521 | 3521

Women's Performance-T

100% Polyester

XS, S, M, L, XL, XXL, 3XL

125 g/m²

Promodoro

ATOMIC BLUE	BLACK	FIRE RED
GREEN GECKO	KNOCKOUT PINK	LIGHT GREY (SOLID)
NAVY	SAFETY YELLOW	WHITE

Interlock | Sneldrogend | Absorberend | Anti-pilling afwerking | UV-bescherming (UPF 30) | Kleur wit is geschikt voor sublimatiedruk | Neutraal maatlabel in de nek | Atomic Blue, Green Gecko, Knockout Pink, Safety Yellow zijn neon kleuren en kunnen niet correct worden weergegeven in afbeeldingen en kleurschalen

JustCool
RWD

JC004 | JC004 **Cool Urban Marl T**

 100% Polyester
 XS, S, M, L, XL, XXL
 155 g/m²

Just Cool

BLACK URBAN MARL | GREY URBAN MARL | NAVY URBAN MARL

Ontspannen sportieve pasvorm | Set in sleeve design | Gladde gemêleerde prestatiestof | Nekband in dezelfde stof met tape | Tweedraads gestikte boord | Ronde hals in dezelfde stof | Eenvoudig afscheurlabel | UPF 30 | Inherente stretch-stofeigenschappen

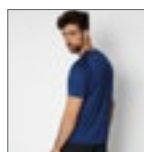

nath

NH180 | REX **Rex - Short Sleeve Sport T-Shirt**

 100% Polyester
 XS, S, M, L, XL, XXL
 120 g/m²

Nath

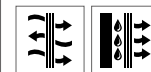
 CORAL FLUOR MELANGE | FUCHSIA MELANGE | GREEN MELANGE
 GREY MELANGE | ROYAL FLUOR MELANGE

Lichte en zachte stof, perfect voor sport en vrijetijdsbesteding. | Zoom in de hals gevoerd

FINDEN+HALES

FH290 | LV290 **Unisex Team T-Shirt**

 100% Polyester
 XS, S, M, L, XL, XXL, 3XL
 160 g/m²

Finden+Hales

 BLACK/GUNMETAL GREY | BLACK/RED
 NAVY/WHITE | ROYAL/NAVY

Single jersey | Uniseks | Contrasterende mouwpanelen in dezelfde stof | Sportieve pasvorm | Ademende finish zorgt voor vochtafvoer | Sneldrogend en ademend | Tweedelige kraag van dezelfde stof | Raglan schouder | Tear-out label



ELEVATE

EL39025 | 39025 **Amery V-Neck Men's T-Shirt Cool Fit**

 100% Polyester
 XS, S, M, L, XL, XXL, 3XL
 145 g/m²

Elevate

 BLACK | BLUE | NAVY | ORANGE
 RED | WHITE

Stoffen afwerking op kraag | V-hals | Raglan mouwen | Smalle flatlocknaden | Satijnen nekband | Reflecterende details | Hoofdtabel direct op de stof gedrukt voor meer comfort

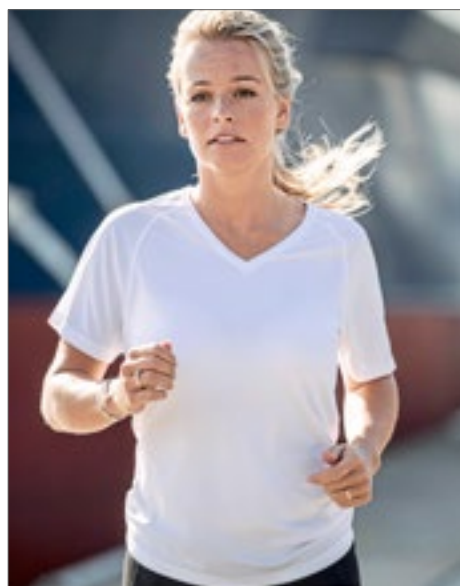

ELEVATE

EL39026 | 39026 **Amery V-Neck Ladies T-Shirt Cool Fit**

 100% Polyester
 XS, S, M, L, XL, XXL
 145 g/m²

Elevate

 BLACK | BLUE | NAVY | ORANGE
 RED | WHITE

Stoffen afwerking op kraag | V-hals | Raglan mouwen | Smalle flatlocknaden | Satijnen nekband | Reflecterende details | Hoofdtabel direct op de stof gedrukt voor meer comfort

SPIRO

RT253M | S253M Men's Quick Dry Shirt

 100% Polyester
 S, M, L, XL, XXL
 160 g/m²

SPIRO

BLACK	LIME	NAVY	WHITE
-------	------	------	-------

QUICK DRY Performance Base Layer | Snelle vochtafvoerende controle houdt de huid koel en comfortabel | Lichtgewicht | Zachte atletische QUICK DRY-functie | Bedek de stiknaden | Gebonden nek met dezelfde stof | Ideaal als gelaagd kledingstuk

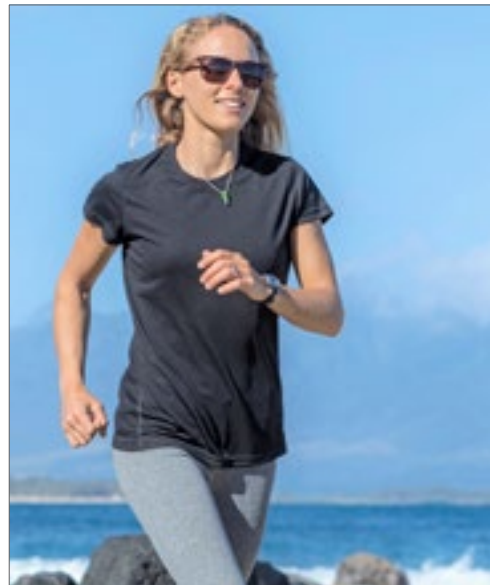
SPIRO

RT253F | S253F Ladies' Quick Dry Shirt

 100% Polyester
 XS (8/34), S (10/36), M (12/38), L (14/40), XL (16/42)
 160 g/m²

SPIRO

BLACK	LIME	NAVY	WHITE
-------	------	------	-------

QUICK DRY Performance Base Layer | Snelle vochtafvoerende controle houdt de huid koel en comfortabel | Lichtgewicht | Zachte atletische QUICK DRY-functie | Bedek de stiknaden | Gebonden nek met dezelfde stof | Ideaal als gelaagd kledingstuk

Cona
 SPORTS

 DRYPOWER[®]
 evolution

CN160 | CS11 Evolution Tech Tee

 100% Polyester
 XS, S, M, L, XL, XXL, 3XL
 135 g/m²

CONA SPORTS

ANTHRACITE	BLACK	ICE GREY
LIME	MAGENTA	NEON CORAL
NEON PEACH	NEON YELLOW	ORANGE
RED	ROYAL BLUE	WHITE

Functioneel shirt gemaakt van 100% gerecycled DRYPOWER Evolution mesh | Duurzaam geproduceerd micro polyester | Ademend en sneldrogend | Slanke pasvorm | Ingezetten mouwen | Nekband en zijvlag als contrast | DRYPOWER staat voor optimaal beheer van klimaatomstandigheden en snel transport van vocht van binnen naar buiten

CN170 | CSL11 Evolution Ladies' Tech Tee

 100% Polyester
 XS, S, M, L, XL
 135 g/m²

CONA SPORTS

ANTHRACITE	BLACK	ICE GREY
LIME	MAGENTA	NEON CORAL
NEON PEACH	NEON YELLOW	ORANGE
RED	ROYAL BLUE	WHITE

Functioneel shirt gemaakt van 100% gerecycled DRYPOWER Evolution mesh | Duurzaam geproduceerd micro polyester | Ademend en sneldrogend | Slanke pasvorm | Ingezetten mouwen | Nekband en zijvlag als contrast | DRYPOWER staat voor optimaal beheer van klimaatomstandigheden en snel transport van vocht van binnen naar buiten



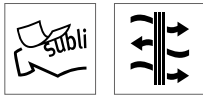

RY0407 | CA0407 **Bahrain T-Shirt**

100% Polyester
S, M, L, XL, XXL, 3XL
135 g/m²

Roly Sport

ARMY GREEN 15	BLACK 02	DARK LEAD 46	DARK SAND 219
FERN GREEN 226	FLUOR CORAL 234	FLUOR GREEN 222	FLUOR ORANGE 223
FLUOR PINK 228	FLUOR PINK LADY 125	FLUOR YELLOW 221	GREEN MINT 98
LIME GREEN 225	MAUVE 63	MOONLIGHT BLUE 45	NAVY BLUE 55
RED 60	ROSETTE 78	ROYAL BLUE 05	SKY BLUE 10
TURQUOISE 12	WHITE 01	YELLOW 03	

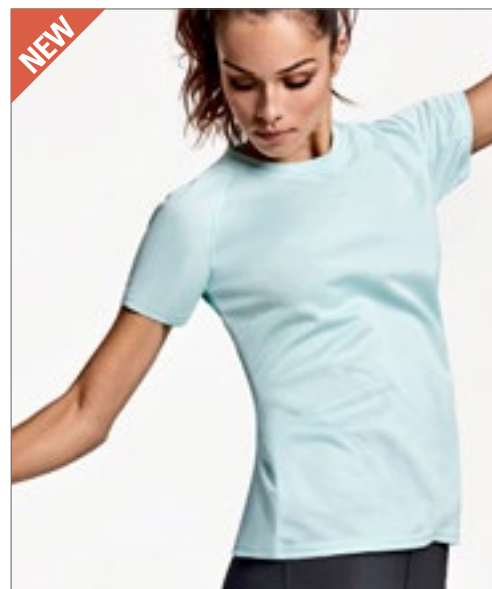
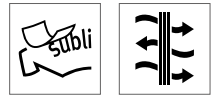
Functioneel T-shirt, korte ranglanmouwen | Ronde halsuitsnijing met ton sur ton-nektape | Raglan-mouwinzet | Overlock-naden in bijpassende kleur op het armsgat en de mouwpand | Control Dry | Afscheurbaar neklablel | Functionele stof



RY0408 | CA0408 **Bahrain Woman T-Shirt**

100% Polyester
S, M, L, XL, XXL
135 g/m²

Roly Sport

ARMY GREEN 15	BLACK 02	DARK LEAD 46	DARK SAND 219
FERN GREEN 226	FLUOR CORAL 234	FLUOR GREEN 222	FLUOR ORANGE 223
FLUOR PINK 228	FLUOR PINK LADY 125	FLUOR YELLOW 221	GREEN MINT 98
LIME GREEN 225	MAUVE 63	MOONLIGHT BLUE 45	NAVY BLUE 55
RED 60	ROSETTE 78	ROYAL BLUE 05	SKY BLUE 10
TURQUOISE 12	WHITE 01	YELLOW 03	

Functioneel T-shirt, korte ranglanmouwen | Ronde halsuitsnijing met ton sur ton-nektape | Raglan-mouwinzet | Overlock-naden in bijpassende kleur op het armsgat en de mouwpand | Control Dry | Afscheurbaar neklablel | Functionele stof



RY6653 | CA6653 **Zolder T-Shirt**

100% Polyester
S, M, L, XL, XXL
135 g/m²

Roly Sport

BLACK 02/HEATHER BLACK 243	FLUOR YELLOW 221/HEATHER BLACK 243	RED 60/HEATHER RED 245
TURQUOISE 12/HEATHER TURQUOISE 246	WHITE 01/HEATHER BLACK 243	WHITE 01/HEATHER FLUOR CORAL 244

Voorkant: 100% bird's eye polyester, achterkant: 100% polyester space dye, 135 g/m² | Functioneel T-shirt met korte mouwen | Ronde halsuitsnijing | Combinatie van twee polyester stoffen op rug, schouders en mouwen | Snijd met verlengde rug | Sneldrogende, ademende stof | Tear-out label | Functioneel materiaal

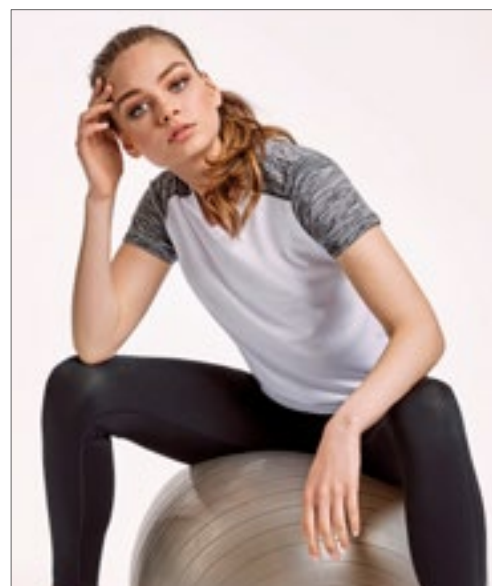

RY6663 | CA6663 **Zolder Woman T-Shirt**

100% Polyester
S, M, L, XL, XXL
135 g/m²

Roly Sport

BLACK 02/HEATHER BLACK 243	FLUOR YELLOW 221/HEATHER BLACK 243	RED 60/HEATHER RED 245
TURQUOISE 12/HEATHER TURQUOISE 246	WHITE 01/HEATHER BLACK 243	WHITE 01/HEATHER FLUOR CORAL 244

Voorkant: 100% bird's eye polyester, achterkant: 100% polyester space dye, 135 g/m² | Functioneel T-shirt, korte mouw | Ronde halsuitsnijing | Combinatie van twee polyester stoffen op rug en schouders | Verlengde rug | Sneldrogende, ademende stof | Tear-out label | Functioneel materiaal



Stedman
collection



S8030 | ST8030

Active 140 Team Raglan T-Shirt

100% Polyester
S, M, L, XL, XXL
140 g/m²

Stedman®

BAHAMA GREEN	BLACK OPAL	CYBER YELLOW	GRANITE GREY
HAWAII BLUE	SILVER GREY	WHITE	

Modern en stretchy sport T-shirt voor heren, met contrasterende raglannaden, gemaakt van sneldrogende, ademende mesh | Normale pasvorm | Vogelooogaas met glad oppervlak | Rekbare stof | Contrasterende raglan naden | Decoratieve flatlock naden | Raglan mouwen | Contrasterende nekband | Zijnaden | Klein label in de kraag | Onderhoudslabel in de zijnaad



Stedman
collection



S8130 | ST8130

Active 140 Team Raglan Women

100% Polyester
S, M, L, XL
140 g/m²

Stedman®

BAHAMA GREEN	BLACK OPAL	CYBER YELLOW	GRANITE GREY
HAWAII BLUE	SILVER GREY	WHITE	

Modern en stretchy sport T-shirt voor vrouwen, met contrasterende raglannaden, gemaakt van sneldrogende, ademende mesh | Normale pasvorm | Vogelooogaas met glad oppervlak | Rekbare stof | Contrasterende raglan naden | Decoratieve flatlock naden | Raglan mouwen | Contrasterende nekband | Zijnaden | Klein label in de kraag | Onderhoudslabel in de zijnaad



Stedman
collection



S8800 | ST8800

Seamless Raglan T-Shirt

58% Polyester / 42% Nylon
S, M, L, XL, XXL
140 g/m²

Stedman®

BLACK OPAL MELANGE	KING BLUE MELANGE	KIWI MELANGE
--------------------	-------------------	--------------

Body fit | Jacquard | 2-kleurenpatroon | Raglan mouwen | Decoratieve Flatlock-naden | Neck drop met binding | Buisvormige stof | Maat en verzorgingslabel in de kraag

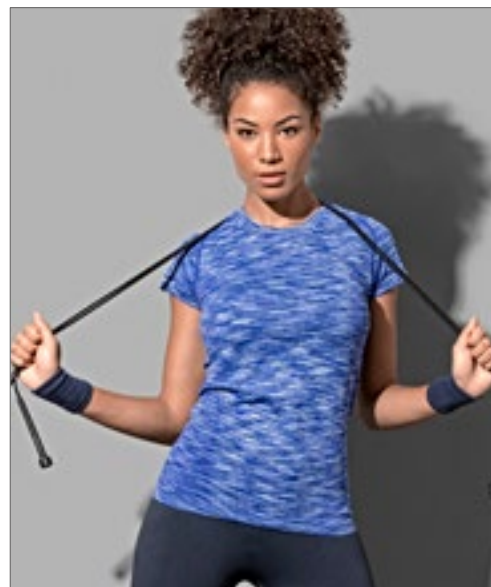

Stedman
collection



S8900 | ST8900

Seamless Raglan T-Shirt Women

58% Polyester / 42% Nylon
S, M, L, XL
140 g/m²

Stedman®

BLACK OPAL MELANGE	KING BLUE MELANGE	KIWI MELANGE
--------------------	-------------------	--------------

Body fit | Jacquard | 2-kleurenpatroon | Raglan mouwen | Decoratieve Flatlock-naden | Neck drop met binding | Buisvormige stof | Maat en verzorgingslabel in de kraag

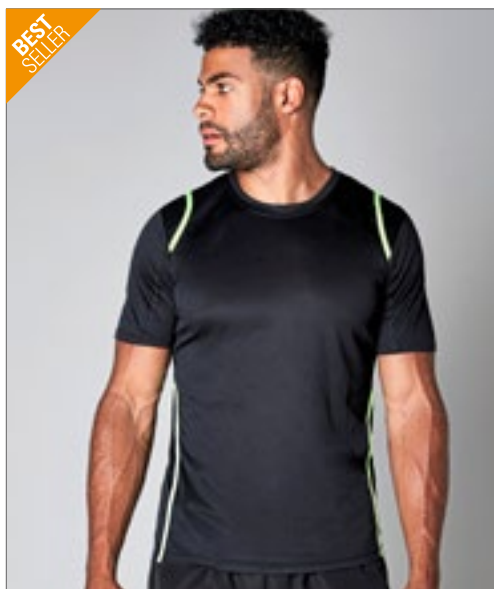

GAMEGEAR®



K991 | KK991 **Men's Regular Fit T-Shirt Short Sleeve**

100% Polyester
XS, S, M, L, XL, XXL, 3XL
140 g/m²

Gamegear

BLACK/BLACK	BLACK/FLUORESCENT LIME	BLACK/FLUORESCENT ORANGE
BLACK/GOLD	BLACK/RED	FLUORESCENT LIME/BLACK
FLUORESCENT ORANGE/BLACK	NAVY/LIGHT BLUE	NAVY/NAVY
NAVY/ROYAL	RED/WHITE	WHITE/BLACK
WHITE/GREY	WHITE/NAVY	WHITE/RED
WHITE/WHITE		

Superieure drukoppervlakte | Droog afvoerende stof houdt je koel en comfortabel | Rechte zoom aan voorkant | Gebogen achterzoom

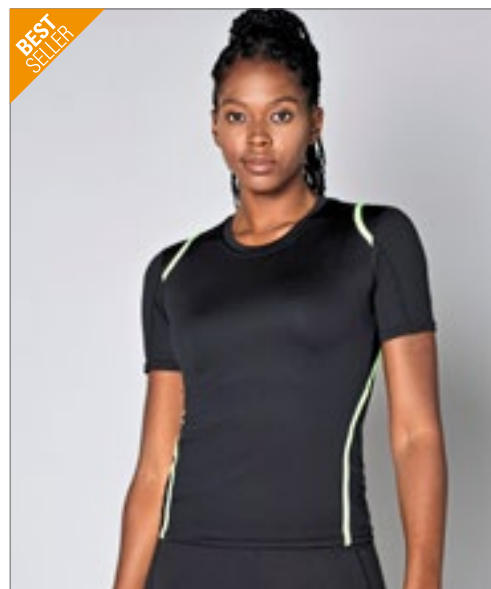

GAMEGEAR®



K966 | KK966 **Women's Regular Fit T-Shirt Short Sleeve**

100% Polyester
34 (XS/8), 36 (S/10), 38 (M/12), 40 (L/14), 42 (XL/16)
140 g/m²

Gamegear

BLACK/BLACK	BLACK/FLUORESCENT LIME	BLACK/FLUORESCENT ORANGE
BLACK/FLUORESCENT PINK	FLO CORAL/BLACK	NAVY/LIGHT BLUE
RED/WHITE	WHITE/GREY	WHITE/RED

Superieure drukoppervlakte | Droog afvoerende stof houdt je koel en comfortabel | Rechte zoom aan voorkant | Gebogen achterzoom



HENBURY



W024 | H024 **HiCool® Performance T-Shirt**

100% Polyester
XS, S, M, L, XL, XXL, 3XL, 4XL
170 g/m²

Henbury

BLACK	CHARCOAL	NAVY
WHITE		

100% Hi Cool®-polyester interlock | Hi Cool®-garen | Duurzame vochtafvoertechologie | Ronde hals van dezelfde stof | Manchetten van dezelfde stof | Aansluitende pasvorm | Henbury tear-out-label en maatlabel

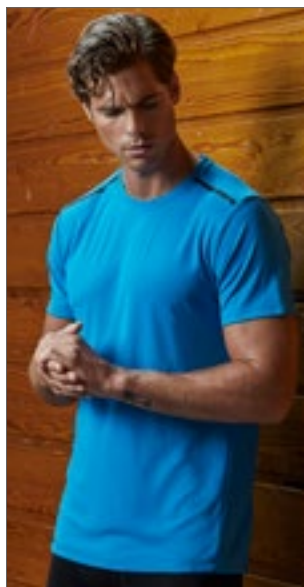

TEE JAYS



TJ7010N | 7010 **Luxury Sport Tee**

100% Polyester
S, M, L, XL, XXL, 3XL
150 g/m²

Tee Jays

BLACK	DARK GREY (SOLID)	ELECTRIC BLUE
FUSION RED	NAVY	SHOCKING GREEN
WHITE		

Sneldrogend materiaal | Zweet transporteren | Dubbel gestikt | Zegelprint op de schouder



TEE JAYS



TJ7011 | 7011 **Womens Luxury Sport Tee**

100% Polyester
S, M, L, XL, XXL, 3XL
150 g/m²

Tee Jays

BLACK	DARK GREY (SOLID)	ELECTRIC BLUE
FUSION RED	NAVY	SHOCKING GREEN
WHITE		

Sneldrogend materiaal | Zweet transporteren | Dubbel gestikt | Zegelprint op de schouder



GAMEGEAR.



K938 | KK938

Classic Fit Active Polo Shirt

100% Polyester
S, M, L, XL, XXL
140 g/m²

Gamegear

BLACK/GREY	BLACK/ORANGE
BLACK/PURPLE	BLACK/RED
NAVY/LIGHT BLUE	

100% Polyester met vochtafvoerende afwerking | Cooltex[®] geweven label genaaid in de buitenste zijnaad | 1x1 platte gebreide kraag | Contrasterende middenmouw, onderarm en zijpanelen met witte bias



FINDEN+HALES



FH322 | LV322

Men's Sports Polo

100% Katoen
S, M, L, XL, XXL, 3XL
200 g/m²

Finden+Hales

BLACK/ORANGE	BLACK/RED
NAVY/ORANGE	NAVY/WHITE
ROYAL/WHITE	WHITE/ROYAL

Contrasterende zijpanelen | Biesjes op raglanmouwen | Zijsplitten met contrasterende visgraatband | Schouder tot schouder nekband | Contrasterende binnenlijst | Knopenlijst met drie knopen | Micro-piqué

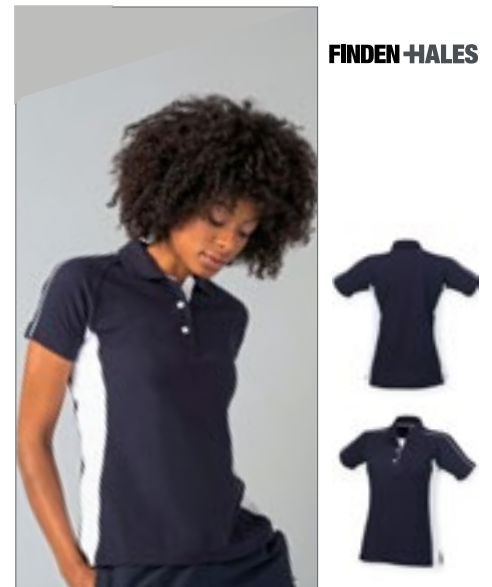

FINDEN+HALES



FH323 | LV323

Ladies' Sports Polo

100% Katoen
S, M, L, XL, XXL
200 g/m²

Finden+Hales

BLACK/RED	NAVY/WHITE
-----------	------------

Micropiqué | Knopenlijst met drie knopen, gevormde zijnaden | Biesdetail op raglanmouwen | Contrasterende zijpanelen | Schouder tot schouder nekband | Zijsplitten met contrasterende visgraatband | Contrasterende binnenlijst

Just Cool
ALWAYS

JC053 | JC053

Urban Sleeveless Muscle Hoodie

60% Polyester / 35% Katoen / 5% Elastaan
S, M, L, XL, XXL
240 g/m²

Just Cool

JET BLACK	SPORTS GREY
-----------	-------------

Uitste 4-way stretch voor bewegingsvrijheid | Gevallen armgaten | Capuchon met twee vlakken | Active fit | Sportpanelen | Eenvoudig tearout label | Wicking sneldrogende stof | Manchetten en zoom van dezelfde stof | Platte stiksels | UPF 40+ UV-bescherming

SPORT
REGATTA
PROFESSIONAL

RGA591 | TRF591

Men's Vancouver Hoodie

100% Polyester
S, M, L, XL, XXL
180 g/m²

Regatta Sport

BLACK/CLASSIC RED	NAVY/WHITE
-------------------	------------

Geborsteld polyesterweefsel op de rug | Sneldrogend | Zakken in kangoeroestijl | Kap met trekkoord | Geleerde panelen | Geribbelde manchetten en zoom

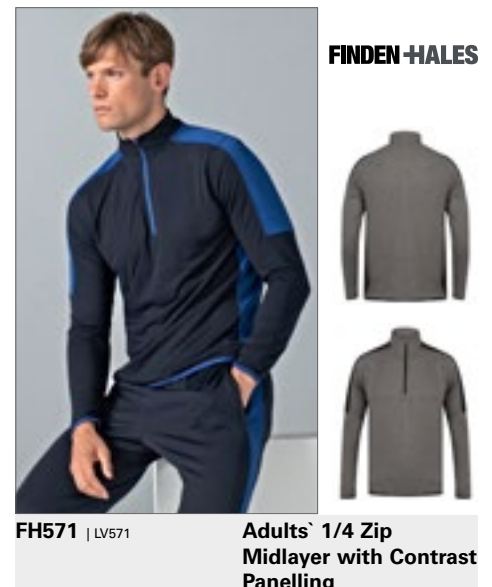

FINDEN+HALES



FH571 | LV571

Adults' 1/4 Zip Midlayer with Contrast Panelling

100% Polyester
XS, S, M, L, XL, XXL
165 g/m² (Panels: 250 g/m²)

Finden+Hales

BLACK/GUNMETAL GREY	BLACK/RED
DARK GREY MARL/BLACK	NAVY/ROYAL

Romp: 100% polyester single-jersey (165 g/m²), Inzetstukken: 100% polyester interlock (250 g/m²) | 1/4 ritssluiting met opstaande kraag | Contrasterende kleuren / stoffen panelen aan zijpanelen en mouwen | Omgekeerde nylon spoelrits met vergrendelde ritssluiting | Stretchbinding in contrasterende kleur bij manchetten en zoom | Verborgen zak in paneelnaad (rechterkant zoals gedragen) | Nieuw scheurlabel Finden & Hales voor eenvoudige rebranding



Just Cool
AWDs

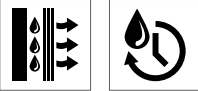

JC057 | JC057

Men's Cool Contrast Zoodie

89% Polyester / 11% Elastaan (Contrast: 92% Polyester / 8% Elastaan)

S, M, L, XL, XXL

240 g/m² (Sleeves: 210 g/m²)

Just Cool

BLACK/BLACK SLATE MELANGE

GREY/GREY MELANGE

NAVY/NAVY MELANGE

Dubbelgewichts gemengd polyesterweefsel | Raglan mouwen | Contrasterende gemêleerde mouwen | Active fit | Geschepte zoom aan de achterkant | Wicking sneldrogende stof | Bijgevoegde verstelbare capuchon | Kangoeroezakje | Voldedige rits aan de voorkant | Thumb-holes



Just Cool
AWDs



JC058 | JC058

Women's Cool Contrast Zoodie

Contrastelementen: 92% Polyester / 8% Elastaan, Lichaam: 89% Polyester / 11% Elastaan

XS, S, M, L, XL

240 g/m² (Sleeves: 210 g/m²)

Just Cool

BLACK/BLACK SLATE MELANGE

GREY/GREY MELANGE

OCEAN/OCEAN MELANGE

Dubbelgewichts gemengd polyesterweefsel | Raglan mouwen | Contrasterende gemêleerde mouwen | Active fit | Geschepte zoom aan de achterkant | Wicking sneldrogende stof | Bijgevoegde verstelbare capuchon | Kangoeroezakje | Voldedige rits aan de voorkant | Thumb-holes



Stedman
collection



S5830 | ST5830

Performance Jacket

100% Polyester

S, M, L, XL, XXL

240 g/m²

Stedman®

ASPHALT (HEATHER)

HORIZON (HEATHER)

Melange Polyester | Contrast nekband (zwart) | Naden in contrastkleur (zwart) | Breed trekkoord in contrastkleur (zwart) | Raglan mouwen | 2 zakken met gaasvoering | Metalen doorvoertules voor trekkoord (nikkelvrij) | Rits in contrastkleur (zwart) | Manchetten en tailleband van dezelfde stof | Stormklep | Dubbele stoffen duikcap met middenpaneel | Schouderapplicaties met decoratieve steken | Binnenzijde opgeruwd | Klein label in de kraag | Onderhoudslabel in de zijnaad | Zijnaden | Wasbaar op 40 ° C | Normale pasvorm



Stedman
collection



S5930 | ST5930

Performance Jacket Women

100% Polyester

S, M, L, XL

240 g/m²

Stedman®

CORAL (HEATHER)

Melange Polyester | Binnenzijde opgeruwd | Twee zakken met gaasvoering | Zijnaden en zijzomen | Dubbele stoffen duikcap met middenpaneel | Manchetten en tailleband van dezelfde stof | Metalen doorvoertules voor trekkoord (nikkelvrij) | Stormklep | Rits in contrastkleur (zwart) | Raglanmouwen met decoratieve applicaties | Onderhoudslabel in de zijnaad | Klein label in de kraag | Wasbaar op 40 ° C | Normale pasvorm

BEST
SELLER

FINDEN+HALES



FH871 | LV871

Adults' Knitted Tracksuit Top

100% Polyester
XS, S, M, L, XL, XXL, 3XL
250 g/m²

Finden+Hales

BLACK	BLACK/GUNMETAL GREY	BLACK/RED
BLACK/WHITE	NAVY	NAVY/ROYAL
NAVY/WHITE		

Gebreide tracksuit-top met contrasterende kleurpanelen op de buitenmouw | Contrasterende kleur ritssluiting aan de voorzijde | Zijzakken met rits | Trechterhals en 1x1 geribde manchetten | Semi-automatische vergrendeling zip schuifregelaars op alle ritsen

FH881 | LV881

Adults' Knitted Tracksuit Pants

100% Polyester
XS, S, M, L, XL, XXL, 3XL
250 g/m²

Finden+Hales

BLACK	BLACK/GUNMETAL GREY	BLACK/RED
BLACK/WHITE	NAVY	NAVY/ROYAL
NAVY/WHITE		

Gebreide nauwaansluitende trackpants met contrasterende zijpanelen | Zijzakken met rits | Elastische taille met intern trekkoord | Enkelritsen met ritssluiting en semi-automatische slitsluiting met slotrits

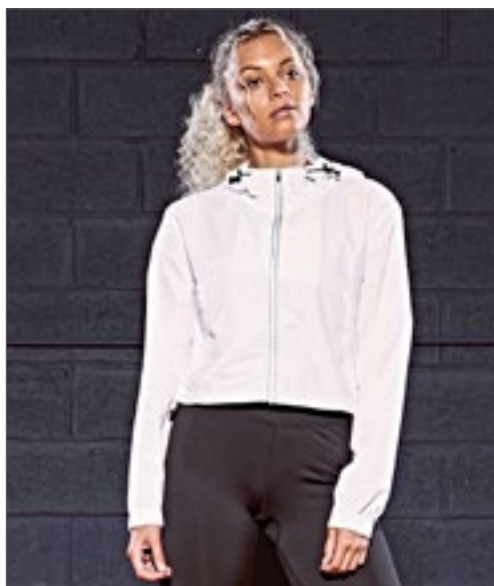
Just Cool
AWDs

JC065 | JC065 **Women's Cool Windshield Jacket**

 100% Polyester
 XS, S, M, L, XL
 70 g/m²

Just Cool

ARCTIC WHITE | JET BLACK

 Lichtgewicht | Sportieve, korte pasvorm | Douchebestendig | Windbestendig |
 Reflecterend detail middenvoor en capuchon | Zakken met rits aan de voorkant
 | Verstelbare zoom met schokkoord | Elastische manchetten | Ingezetten mouwen
 | Met verstelbare capuchon

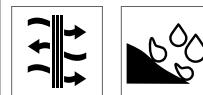
SPORT
REGATTA
PROFESSIONAL

RGA501 | TRW501 **Men's Mexico Windshell Jacket**

 100% Polyester
 S, M, L, XL, XXL
 80 g/m²

Regatta Sport

BLACK/BLACK | NEON SPRING/BLACK

 Ademende stof | Geventileerde achterkant | Lichtgewicht | Duurzame wateraf-
 totende afwerking | Trechterhals met rits over de volledige lengte | Elastische
 manchetten en zoom | Twee verborgen onderste zakken met rits

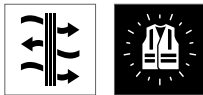

NEW

SPIRO

RT266 | S266X **Luxe Reflectex Hi-Vis Jacket**

 100% Nylon
 XXS, XS, S, M, L, XL, XXL, 3XL, 4XL

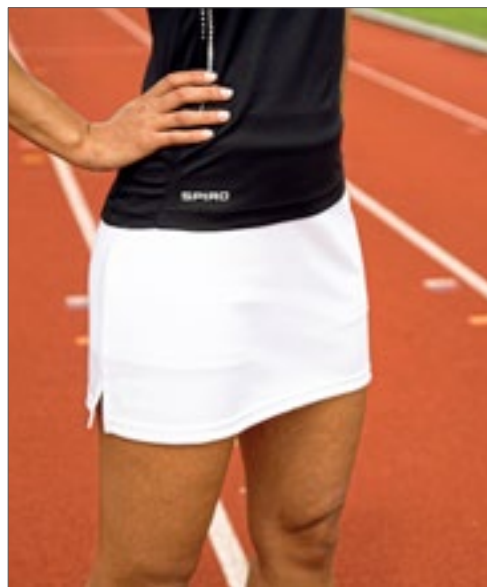
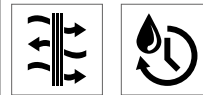
SPIRO

NEON WHITE

 Romp: 100 % nylon, ademende mesh-panelen 100 % polyester | EN ISO20471:2013
 klasse 2 | Winddicht | Waterafstotend | 360° zichtbaarheid | Volledige rits over de
 voorkant en contrastnaad binnenvoering | Ademende rug, onderarm en zijpane-
 len van mesh | Elastisch gebonden zoom, kraag en manchet | Gestroomlijnde
 windbescherming langer achterpaneel | Opstaande kraag met geborstelde
 binnenkant | Zachte, luxueus aanvoelende stof | Ritszak in het midden aan de
 achterzijde | Open voorzakken | Contrasterende staafvormige spijkerstof | Han-
 gende lus

SPIRO

RT261F | S261F **Ladies' Skort**

 Buiten: 100% Polyester, Binnen: 95% Katoen / 5% Elastaan
 S (10/36), M (12/38), L (14/40), XL (16/42), XXL (18/44)
 210 g/m²

SPIRO

BLACK | NAVY | WHITE

 Ademend | Sneldrogend | Flat lock steek zijnaden | Geïntegreerde sportbroek |
 Platte elastische tailleband | Zoomopening | Wafelweefsel

GAMEGEAR®

K980 | KK980

Classic Fit Track Short

 100% Polyester
 XS, S, M, L, XL, XXL
 115 g/m²

Gamegear

BLACK/WHITE | NAVY/WHITE | RED/WHITE

Volledig elastische taille | Binnenkant van mesh | Twee zijzakken met ritsen | Buitenkant: 100% polyester microvezel, voering: 100% polyester

GAMEGEAR®

K986 | KK986

Classic Fit Plain Sports Short

 100% Polyester
 XXS, XS, S, M, L, XL, XXL
 80 g/m²

Gamegear

BLACK | NAVY

Volledig elastische taille | Droog afvoerende stof houdt je koel en comfortabel | Binnenkant van mesh | Twee zijzakken | 100% polyester microtouch / 100% polyester gasvoering

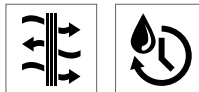
SPIRO®

RT179 | S179M

Micro Lite Pant

 100% Polyester
 S, M, L, XL, XXL, 3XL, 4XL

SPIRO

 BLACK/RED | GREY/AQUA | GREY/LIME
 NAVY/WHITE | WHITE/NAVY | WHITE/RED

Ergonomisch ontworpen lichtgewicht sportbroek | 50D Micro Fiber - Micro Lite | Uiterst licht van gewicht | Geavanceerde technologie | Comfortable active sport fit to enhance performance | Taille met trekkoord en elastische tailleband voor comfortabele pasvorm | Houdt de huid koel en comfortabel | Ventilatiepanelen in zweetzones | Mesh gevoerd | Ultrareflecterend opgedrukt SPIRO-logo | Sneldrogend | Verborgen sleutelvak | Waterafstotend en ademend

GAMEGEAR®

K971 | KK971

Slim Fit Track Pant

 100% Polyester
 XS, S, M, L, XL, XXL
 210 g/m²

Gamegear

BLACK | NAVY

Volledig elastische taille met afgeronde koord in de taille | Inzetstukken uit dezelfde stof naar buitenbeen | Zakken met rits in dezelfde stof | Verborgene ritsen op het onderbeen | Gamegear® geweven label in de taille | Wassen op 40 ° C

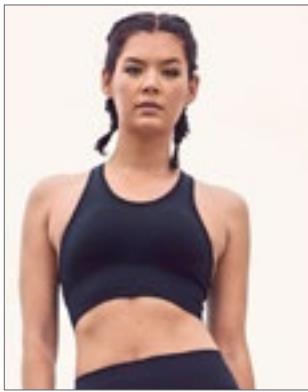

JustCool
AWDs



JC166 | JC166 **Women's Cool Seamless Crop Top**

92% Nylon / 8% Elastaan

XS, S, M, L, XL

300 g/m²

Just Cool

INK BLUE IRON GREY JET BLACK

Naadloze constructie | Racer back design | Ronde hals | Trek aan stijl | Brede onderband voor veilige pasvorm en lange lijn | Bindstof rond de halslijn en armgaten voor een strakke afwerking | Eenvoudig afscheurlabel | Gevoerde cups voor ondersteuning

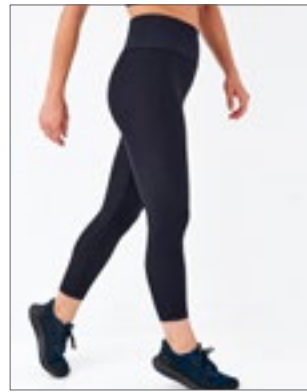

JustCool
AWDs



JC167 | JC167 **Women's Cool Seamless Legging**

92% Nylon / 8% Elastaan

XS, S, M, L, XL

300 g/m²

Just Cool

INK BLUE IRON GREY JET BLACK

Nauw aansluitend voor ondersteuning | Hoog getailleerd met brede tailleband | Uniek naadloos ontwerp voor extra vorm | Strechstof voor bewegingsvrijheid | Eenvoudig afscheurlabel

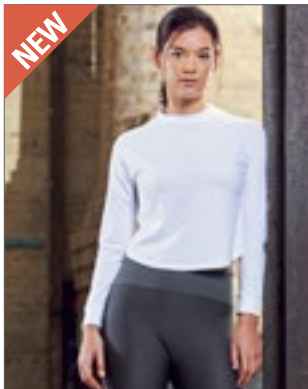

JustCool
AWDs



JC116 | JC116 **Women's Cross Back T**

60% Katoen / 40% Polyester

XS, S, M, L, XL

160 g/m²

Just Cool

ARCTIC WHITE IRON GREY JET BLACK

Sterke stof van een mix van katoen en polyester | Unieke styling met kruisbandjes op de rug | Ingekorte lengte | Flatterende gebogen zoom aan de voorkant | Eenvoudig uitscheurbaar label | Manchetten en zoom van dezelfde stof | Flatlockstiksels | UPF 40+ UV-bescherming | Inherent stretch-stofeigenschappen

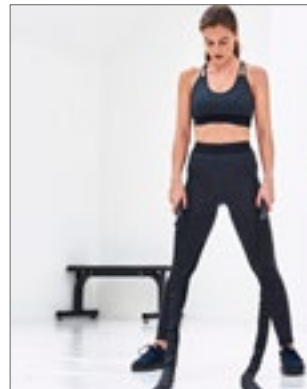

JustCool
AWDs



JC078 | JC078 **Women's Cool Dynamic Leggings**

92% Polyester / 8% Elastaan

XS, S, M, L, XL

210 g/m²

Just Cool

BLACK SLATE MELANGE GREY MELANGE OCEAN MELANGE/OCEAN

Polyester/elastaan gemengd weefsel | Contrasterende panelen | Platte stiksels voor comfort | Active fit | Wicking sneldrogende stof | Bedrukbaar elastiek in de taille | Zakken in zijpanelen



JustCool
AWDs



JC054 | JC054 **Women's Cross Back Hoodie**

60% Polyester / 35% Katoen / 5% Elastaan

XS, S, M, L, XL

240 g/m²

Just Cool

ARCTIC WHITE JET BLACK SPORTS GREY

Uitste 4-way stretch voor bewegingsvrijheid | Unieke cross-back styling | Capuchon met twee vlakken | Crooped lengte | Flatterend vallende gebogen zoom aan de voorkant | Eenvoudig tearout label | Wicking sneldrogende stof | Manchetten en zoom van dezelfde stof | Platte stiksels | UPF 40+ UV-bescherming

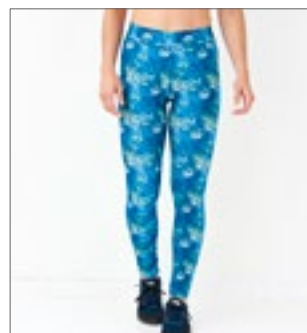

JustCool
AWDs



JC077 | JC077 **Women's Cool Printed Legging**

86% Polyester / 14% Elastaan

XS, S, M, L, XL

280 g/m²

Just Cool

ABSTRACT BLUE CHARCOAL STATIC CITY-NIGHTS FASHION GREEN CAMO
KALEIDOSCOPE LIME MONOCHROME MADNESS RED HAZE SPECKLED PINK
TROPICAL REEF TUTTIFRUTTI

Capillaire en sneldrogende eigenschappen | 10 opvallende en kleurrijke prints | Contrasterende flatlock stiksels in 3 kleuren | Elastische gladde tailleband | Platte naden voor minder irritatie | Volledige lengte voor een strakke afwerking | Eenvoudig afscheurlabel maakt het perfect voor rebranding



TL371 | TL371 **Medium Impact Core Bra**

86% Polyester / 14% Elastaan
XXS, XS, S, M, L, XL, XXL
260 g/m² Tombo

BLACK	CHARCOAL	DEEP BURGUNDY
HOT CORAL	NAVY	OLIVE
TURQUOISE		

Sport-bh met gemiddelde ondersteuning | Ronde halslijn | Kruiselingse elastische band aan de achterkant | Elastische tailleband | Bh met gespluiging | Vaste inzetcup | Uitscheurbaar label

TL370 | TL370 **Core Pocket Legging**

86% Polyester / 14% Elastaan
XXS/XS, S/M, L/XL, XXL/3XL
260 g/m² Tombo

BLACK	CHARCOAL	DEEP BURGUNDY
HOT CORAL	NAVY	OLIVE
TURQUOISE		

Taillehogge legging | Volledige lengte | Brede tailleband | Telefoonvak in zijnaad | Uitscheurbaar label



TL696 | TL696 **Ladies' Seamless Crop Top**

60% Nylon / 32% Polyester / 8% Elastaan (Black: 92% Nylon / 8% Elastaan)
XS, S, M, L
265 g/m² Tombo

BLACK	BLUE MARL	DARK GREY MARL
PURPLE MARL		

Naadloze bh met afneembare gevoerde cups en racer achterkant | Mesh inzetstukken op bandjes aan de voorkant, V-inzetstuk aan de voorkant en op racerback-paneel | Binding van dezelfde stof rond hals, armsgaten en rug | Tombo scheurlabel

TL300 | TL300 **Ladies' Seamless Fade Out Leggings**

60% Nylon / 32% Polyester / 8% Elastaan
XXS/XS, S/M, L/XL
265 g/m² Tombo

DARK GREY - LIGHT GREY MARL	NAVY-BLUE MARL	PURPLE - LIGHT GREY MARL
-----------------------------	----------------	--------------------------

Aansluitende, zeer rekbare legging met hogere tailleband | Naadloos gebreid voor comfort | Buisvormige single-jersey stof met vervagende / ombre-kleuren | Blinde steek bij de zoom | Tombo scheurlabel



TL351 | TL351 **Ladies' Seamless Panelled Crop Top**

71% Polyamide / 22% Polyester / 7% Elastaan (Light Pink/Purple: 79% Polyamide / 14% Polyester / 7% Elastaan)
XXS/XS, S/M, L/XL, XXL/3XL
280 g/m² Tombo

BRIGHT BLUE/NAVY	LIGHT GREY/BLACK
LIGHT PINK/PURPLE	

Buisvormig | Single jersey | Uitneembare gewatteerde cups en details van racerback met meerdere riemen | Ondersteuning met weinig impact | Naadloos gebreid voor comfort | Bind rond armsgaten, halslijn en racerback detail van riemen | Tombo scheurlabel

TL350 | TL350 **Ladies' Seamless Panelled Leggings**

63% Polyamide / 32% Polyester / 5% Elastaan (Light Pink/Purple: 78% Polyamide / 17% Polyester / 5% Elastaan)
XXS/XS, S/M, L/XL, XXL/3XL
280 g/m² Tombo

BRIGHT BLUE/NAVY	LIGHT GREY/BLACK
LIGHT PINK/PURPLE	

Buisvormig | Single jersey | Meerkleurige naadloze legging met panelen gebreid tussen elke kleur | Hoog getailleerd | Volwassen tailleband | Naadloos gebreid voor comfort | Tombo scheurlabel





TL304 | TL304 **Ladies` Seamless Fade Out Long Sleeved Top**

60% Nylon / 32% Polyester / 8% Elastaan

XXS/XS, S/M, L/XL

265 g/m²

Tombo

DARK GREY - LIGHT GREY MARL **PURPLE - LIGHT GREY MARL**

Een getailleerde top met lange mouwen en ronde halslijn en een hoge rek. | Naadloos gebreid voor comfort | Binding van dezelfde stof in de nek | Raglanmouwen met flatlock-stiksels | Buisvormige single-jersey stof met vervagende / ombre-kleuren | Blinde steek aan de zoom | Duimgaten bij binnenmanchetten | Tombo scheurlabel



TL301 | TL301 **Ladies` Seamless Shorts**

60% Nylon / 32% Polyester / 8% Elastaan

XXS/XS, S/M, L/XL

265 g/m²

Tombo

DARK GREY MARL **PURPLE MARL**

Nauw aansluitende short in stretch melange stof | Naadloos gebreid voor comfort | Blinde stiksels bij de zoom en volwassen tailleband | Tombo scheurlabel



TL672 | TL672 **Ladies` Panelled Legging**

87% Polyester / 13% Elastaan

XS, S, M, L, XL, XXL

280 g/m²

Tombo

BLACK

Ondoorzichtige, stretch stof | Diepe tailleband met binnenzakje | Squat-proof | Fijne mesh-panelen op voor- en achterbeen | Lasergesneden panelen bij de onderste kuiten, voor en achter | Tombo scheurlabel



TL507 | TL507 **Ladies` Open Back Vest**

Lichaam: 65% Polyester / 35% Viscose, Panelen:

88% Polyester / 12% Elastaan

XS, S, M, L, XL, XXL

145 g/m² (Mesh: 90 g/m²)

Tombo

BLACK **LIGHT GREY**

Zachte single jersey stof | Bandje aan nek en armsgaten in dezelfde stof | Brede racerrug met naar voren gerichte schouderaden | Lange gaasrug met split in het midden, die open of vastgebonden kan zijn | Gebogen achterste gedeelte waar het splitsen begint | Tombo scheurlabel | Lichaam: 145 g / m², mesh: 90 g / m²



TL533 | TL533 **Ladies` Cropped Sweatshirt**

100% Polyester

XS, S, M, L, XL, XXL

250 g/m²

Tombo

BLACK **LIGHT GREY**

Zachte, opgeruwde fleece stof achteraan | Kort model met boxy pasvorm | Raglan schouderaden met rubberen DTM-tape, aan de linkerkant zoals gedragen | Nek, manchetten en zoom van dezelfde stof | Schone naden zonder stiksels | Tombo scheurlabel



TL527 | TL527 **Scoop Neck Tee**

68% Polyester / 28% Viscose / 4% Polyurethaan

XS, S, M, L, XL, XXL, 3XL

160 g/m²

Tombo

BLACK

Single jersey | Oversized T-shirt | Lage, ronde hals | Verlaagde schouderaden | Zoom achterkant langer dan voorkant | Superzacht materiaal | Uitscheurbaar label



SPORT
REGATTA
PROFESSIONAL



RGA186 | TRS186 **Asana Printed Bra Top**

85% Polyester / 15% Elastaan
34 (8), 36 (10), 38 (12), 40 (14), 42 (16)
260 g/m²

Regatta Sport

BLACK CERAMIC PRINT HOT PINK PRINT ROCK GREY PRINT

Polyester-elasthaan mengsel | Duurzame stretch met snelle vochtafdrijving | Racer back | Dubbellaags voorpaneel | Reflecterende details voor verbeterde zichtbaarheid



SPORT
REGATTA
PROFESSIONAL



RGA3860 | TRJ386 **Women's Pincha 3/4 Printed Legging**

85% Polyester / 15% Elastaan
34 (8), 36 (10), 38 (12), 40 (14), 42 (16)
260 g/m²

Regatta Sport

BLACK CERAMIC PRINT HOT PINK PRINT ROCK GREY PRINT

Polyester-elasthaan mengsel | Duurzame stretch | Snelle wicking mogelijkheden | Binnenzak met sleutel



GAMEGEAR®



K944 | KK944 **Fashion Fit Contrast Full Length Leggings**

89% Polyester / 11% Elastaan
XXS (6), XS (8), S (10), M (12), L (14), XL (16)
180 g/m²

Gamegear

BLACK/GREY MELANGE GREY MELANGE/BLACK

Dames legging over de hele lengte | Wijde dubbelgelaagde ceintuur met smalle elastiek binnenin | Verborgen zak met ritssluiting centraal achteraan op de tailleband | Fiat gesloten contrast gekleurde zijpanelen ergonomisch geplaatst voor comfort en pasvorm | Gamegear®-opdruk in de taille



Stedman
collection



STRETCH

S8330 | ST8330 **Sports Bra**

90% Nylon / 10% Elastaan

S, M, L, XL

300 g/m²

Stedman®

BLACK OPAL

Naadloze constructie zonder beugel | Rekbaar materiaal van dubbele stof | Racerback | Elastische rib borstband | Verwijderbare bekervulling | Maat en verzorgingslabel in de kraag | Wasbaar op 40 ° C

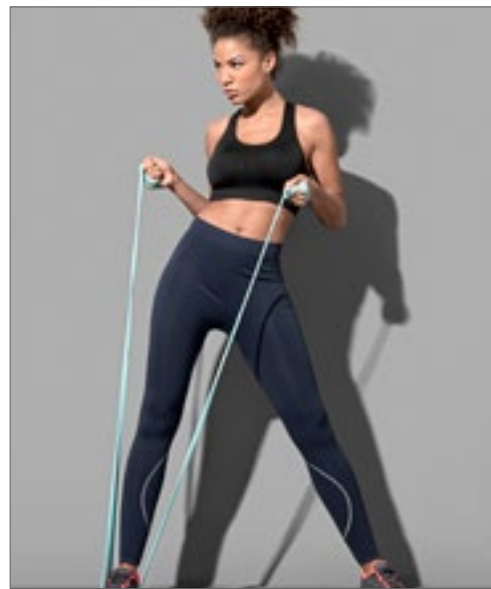

Stedman
collection



S8990 | ST8990 **Seamless Tights Women**

82% Nylon / 18% Elastaan

S, M, L, XL

300 g/m²

Stedman®

BLACK OPAL

BLUE MIDNIGHT

GREY STEEL (SOLID)

Nauw aansluitende sportbroek voor vrouwen | Gemaakt van sneldrogende nylon-elastaan mengeling | Decoratieve contrastnaden | Flatlock-binnenbeen-naad | Maat en verzorgingslabel in de tailleband



SF236 | SK236 **Women's Fashion Crop Top**

96% Polyester / 4% Elastaan (Jacquard Band:
60% Nylon / 30% Polyester / 10% Elastaan)

XS, S, M, L

240 g/m²

SF Women

BLACK/BLACK

BLACK/WHITE

WHITE/WHITE

Tear-out label | Geschikt voor sublimatiedruk | Zachte elastische jacquardband, dus bedrukbaar | Tweelingnaald stiksel | Single jersey

SF426 | SK426 **Women's Fashion Leggings**

88% Polyester / 12% Elastaan

XS, S, M, L, XL

280 g/m²

SF Women

BLACK/WHITE

Single jersey | Zachte elastische jacquardband, geschikt voor sublimatiedruk | Niet-transparante stretch polyester stof | Tear-out label

STRETCH



BEST
SELLERJAMES &
NICHOLSON**JN397** | JN397 **Men's Running-T**100% Polyester
S, M, L, XL, XXL, 3XL
140 g/m²

James+Nicholson

LILAC/WHITE	LIME GREEN/WHITE
MINT/WHITE	ORANGE/WHITE
PURPLE/WHITE	TURQUOISE/WHITE
WHITE/SILVER (SOLID)	YELLOW/WHITE

TOPCOOL® | Running T-shirt voor heren | Vochtregulerend, ademend en sneldrogend | Contrasterende platte slotnaden | Reflective print and piping | Ronde halsuitsnijing

**JN396** | JN396 **Ladies' Running-T**100% Polyester
S, M, L, XL, XXL
140 g/m²

James+Nicholson

LIME GREEN/WHITE	MINT/WHITE
ORANGE/WHITE	PURPLE/WHITE
TURQUOISE/WHITE	WHITE/SILVER (SOLID)
YELLOW/WHITE	

TOPCOOL® | Lopend T-shirt met V-hals voor dames | Vochtregulerend, ademend en sneldrogend | Reflecterende print op en piping | Contrasterende platte slotnaden | Iets getailleerd

JAMES &
NICHOLSON**JN302** | JN302 **Men's Running Short-Tights**90% Polyamide / 10% Elastaan
S, M, L, XL, XXL
200 g/m²

James+Nicholson

BLACK

Korte runningshort voor heren | Comfortabele elastische stof met elasthan | Ademend, sneldrogend en vochtregulerend | Platte naden | Elastische tailleband | Mesh inzetstukken aan de zijkanten | Klein sleutelvak met rits

**JN312** | JN312 **Ladies' Running Short Tights**90% Polyamide / 10% Elastaan
S, M, L, XL
200 g/m²

James+Nicholson

BLACK

Korte runningshort voor dames | Comfortabele elastische stof met elasthan | Ademend, sneldrogend en vochtregulerend | Platte naden | Elastische tailleband | Mesh inzetstukken aan de zijkanten | Klein sleutelvak met rits





L01416 | 01416 **Men's Long Sleeve Running T-Shirt Berlin**

90% Polyester / 10% Elastaan
S, M, L, XL, XXL, 3XL
 275 g/m² SOL'S



Ritsluiting | Raglan mouwen | Flatlock naden | Ademende zijpanelen van mesh | Duim lus

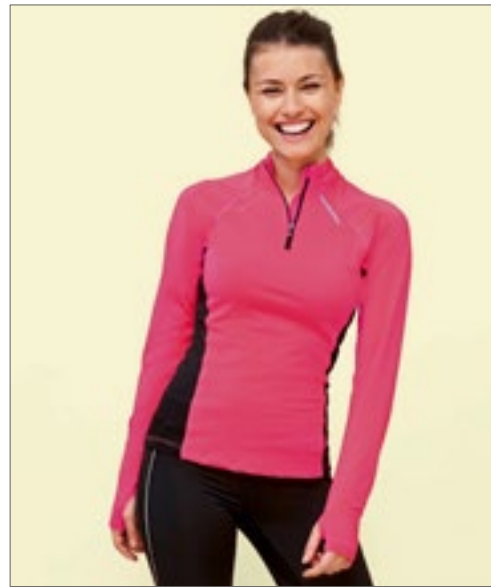

L01417 | 01417 **Women's Long Sleeve Running Shirt Berlin**

90% Polyester / 10% Elastaan
XS, S, M, L, XL, XXL
 275 g/m² SOL'S



Ritsluiting | Raglan mouwen | Flatlock naden | Ademende zijpanelen van mesh | Duim lus



RGA3820 | TRJ382 **Berlin Running Short**

Buiten: 100% Polyester, Binnen: 85% Polyester / 15% Elastaan
S, M, L, XL, XXL
 55 g/m² Regatta Sport



Lichtgewicht en duurzaam waterafstotend materiaal | Detail met reflecterende bedrukking | Stretch binnenbeen- en knoopconstructie | Elastische taille met trekkoord | Mesh zak



RT183 | S183X **Micro Lite Running Shorts**

100% Polyester
XXS, XS, S, M, L, XL, XXL
 SPIRO

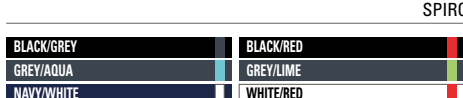

Performance lightweight hardloophbroeken | 50D Micro Fiber - Micro Lite | Taille met trekkoord en elastische tailleband voor comfortabele pasvorm | Ademend, sneldrogend | Houdt de huid koel en comfortabel door ademende ventilatiepanelen | Comfortable active sport fit to enhance performance | Reflecterend, bedrukt SPIRO-logo

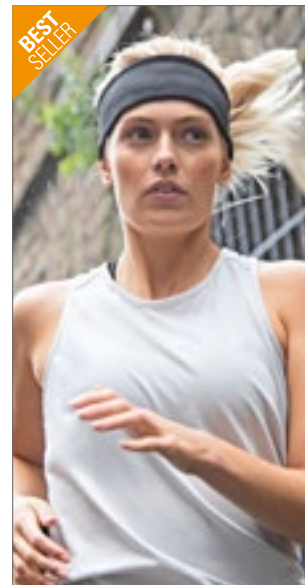

TL690 | TL690 **Running Headband**

100% Polyester
One Size
 180 g/m² Tombo



Reflecterende band op mouwen | Gebreid | Taps toelopend ontwerp voor comfort | Stretch stof | DTM bindend

JAMES & NICHOLSON

JN452 | JN452 Men's Bike-T Half Zip

100% Polyester
S, M, L, XL, XXL, 3XL
150 g/m²

James+Nicholson

BLACK	COBALT	GREEN
ORANGE	RED	SUN YELLOW
WHITE		

Polyester Cooldry® | Verstelbare, gevoerde ritssluiting met kinbescherming | Ademend, vochtregulerend en sneldrogend | Contrasterende inzetstukken | Transport van vocht naar het fabric oppervlak als gevolg van microvezel polyester | Zak aan de achterkant met verstelbare rits

JAMES & NICHOLSON

JN451 | JN451 Ladies' Bike-T Half Zip

100% Polyester
S, M, L, XL, XXL
150 g/m²

James+Nicholson

BLACK	COBALT	GREEN
ORANGE	RED	SUN YELLOW
WHITE		

Polyester Cooldry® | Verstelbare, gevoerde ritssluiting met kinbescherming | Ademend, vochtregulerend en sneldrogend | Contrasterende inzetstukken | Microvezel polyester evacueert zweet van de huid naar het stofoppervlak waar het verdampt | Zak aan achterzijde met verstelbare ritsluiting | Iets getailleerd

SPIRO
SPIRO BIKEWEAR

RT259 | S259X Bikewear Crosslite Gilet

100% Nylon, Binnen: 90% Polyester / 10% Elastaan
XS, S, M, L, XL, XXL

SPIRO

NEON LIME

Reflecterende print voor en achter | Volledige ritsluiting vooraan met reflecterend paneel | Opstaande kraag | Langere achterwand | Coördineert met het SPIRO BIKEWEAR-assortiment | Reflecterend, opgedrukt SPIRO-logo rechtsvoor en achter

JAMES & NICHOLSON

JN322 | JN322 Bike Short Tights

80% Polyamide / 20% Elastaan
S, M, L, XL, XXL
190 g/m²

James+Nicholson

BLACK

Comfortabele elastische stof met elastaan | Ademend, vochtregulerend en sneldrogend | Beenoening met antisliprubber | Elastische tailleband | Ergonomisch gevormd zitkussen | Platte naden | Reflecterende transferprint voor betere zichtbaarheid

SF WOMEN

SF427 | SK427 Women Fashion Cycling Shorts

88% Polyester / 12% Elastaan
XS, S, M, L, XL
280 g/m²

SF Women

BLACK/BLACK

Single jersey | Zachte elastische jacquardband, geschikt voor sublimatiedruk | Niet-transparante stretch polyester stof | Tear-out label

SPIRO
SPIRO BIKEWEAR

STRETCH
RT257 | S257X Unisex BIKEWEAR Short Gloves

bovenzijde hand: 85% Nylon / 15% Elastaan, binnenzijde hand / polsband / duim: 100% Polyester
S, M, L

SPIRO

GREY/BLACK

Bovenzijde handschoen: 85% Nylon / 15% Elastaan | Handpalm / band: 100% polyester microvezel | Duim: 100% polyester | vingerloze | Centrale vingerlus | Gewatteerde handpalmen | Polsband scheuren en losmaken | Gewicht: ca. 40 g

STRAND

10





BY050 | BY050 **Swim Shorts**

100% Nylon, Voering: 100% Polyester
S, M, L, XL, XXL, 3XL, 4XL, 5XL
 120 g/m² Build Your Brand

S, M, L, XL, XXL, 3XL, 4XL, 5XL

CHERRY NAVY OLIVE PINK

S, M, L, XL, XXL

BLACK

Nylon materiaal | Neutraal formaat label zonder merknaam | Geschikt voor afdrucken bij gebruik van gechlloreerd of zout water | Twee zijzakken | Achterzak met sluiting

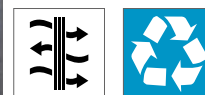
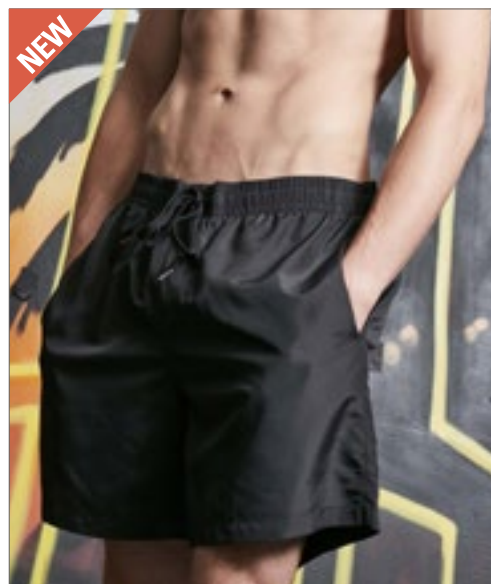

BY153 | BY153 **Recycled Swim Shorts**

100% Polyester
S, M, L, XL, XXL, 3XL, 4XL, 5XL
 82 g/m² Build Your Brand

BLACK

gerecycleerd polyester | Regular fit | Flexibele tailleband met elastiek aan de binnenzijde | Gaaszakken | Ademende binnenbroek van gaasstof | Kleine ventilatieopeningen in de zijnaad

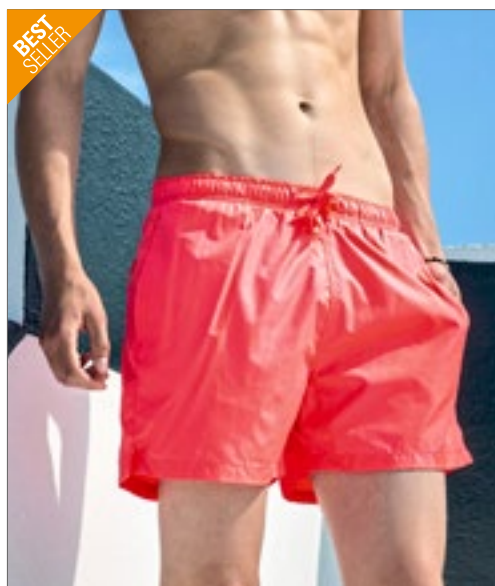

L01689 | 01689 **Sandy Swimming Suit**

100% Polyester
XS, S, M, L, XL, XXL
 90 g/m² SOL'S

BLACK CARIBBEAN BLUE CORAL NEON FRENCH NAVY
 NEON GREEN NEON YELLOW RED

Elastische tailleband met een kleur-op-kleur trekkoordje | 2 zijzakken | Klep achterzak met klittenband | Zijspleten | Geschikt voor kleursublimatie | Microvezel polyester, voering: binnenbroek van 100% polyester mesh



L02919 | 02919 **Men Sunrise Swimshorts**

100% Polyester
XS, S, M, L, XL, XXL, 3XL
 70 g/m² SOL'S

FRENCH NAVY RED

Pongee Polyester, Voering: binnenbroek van gaas | Elastische tailleband met een toon-op-toon trekkoord | Twee zijzakken | Achterzak | Drie kleuren detail aan beide kanten | Afscheurbaar label



BU9301 | 9301 **Solid Board Short**

100% Polyester
30, 32, 34, 36, 38, 40
136 g/m²

Burnside



Satijnrug afwerking | Trekkoord met spandex fly | Cargozak op het rechterbeen



BU9371 | 9371 **Stretch Board Shorts**

90% Polyester / 10% Elastaan
30, 32, 34, 36, 38, 40
136 g/m²

Burnside



Trekkoord met elastaan | Stretch stof | Insteekzak op het rechterbeen | Patroons-tijnen hebben een zwart binnenwerk, effen stijlen hebben geen inzetstuk



NH700 | ASTERIX **Asterix - Men's Swimsuit**

100% Polyester
S, M, L, XL, XXL, 3XL
110 g/m²

Nath



Heren swimsuit met mesh-voering | Binnenzak en achterzak met klittenbandsluiting | Oogjes op achterzak



NH900 | ENERGY **Energy - Sport Pants**

100% Polyester
S, M, L, XL, XXL
150 g/m²

Nath



100% polyester technische stof Quick Dry | Sportieve korte broek van ademende en lichte stof met contrasterende zijzakken en koordje | Wasbaar op 60 graden



AR055 | AR055 **Hamamzz® Original Bodrum De Luxe Towel**

100% Katoen
100 x 180 cm
240 g/m²

A&R

BLACK/IVORY	BROWN/IVORY	CLASSIC RED/IVORY
MINT GREEN/IVORY	NAVY BLUE/IVORY	OCEAN BLUE/IVORY
OLIVE/IVORY	ORANGE/IVORY	PETROL/IVORY
PINK/IVORY	PURPLE/IVORY	SAND/IVORY

Gemaakt van 100% katoen | Kan tot een zeer compacte verpakking worden gevouwen | Hamamzz® hamamets worden traditioneel geweven in Turkije | De kwasten zijn gedraaid en met de hand geknoopt | Kleine weeffouten zijn mogelijk en behoren ook tot het product en kunnen variëren in kleur en gewicht.



AR056 | AR056 **Hamamzz® Marmaris De Luxe Towel**

100% Katoen
100 x 180 cm
240 g/m²

A&R

GRAPHITE/WHITE	LIGHT BLUE/WHITE	LIGHT GREY/WHITE
LIGHT ORANGE/WHITE	LIGHT PINK/WHITE	LIGHT PURPLE/WHITE
LIGHT YELLOW/WHITE	MINT GREEN/WHITE	NAVY BLUE/WHITE
SAND/WHITE		

Gemaakt van 100% katoen | Kan tot een zeer compacte verpakking worden gevouwen | Hamamzz's hamamets worden traditioneel geweven in Turkije | De kwasten zijn gedraaid en met de hand geknoopt | Kleine weeffouten zijn mogelijk en behoren ook tot het product en kunnen variëren in kleur en gewicht.



AR053 | AR053 **Hamamzz® Dalaman Towel**

100% Katoen
100 x 180 cm
240 g/m²

A&R

WHITE/AQUA BLUE	WHITE/BLACK
WHITE/BRIGHT YELLOW	WHITE/DARK GREEN
WHITE/FIRE RED	WHITE/LIGHT GREY
WHITE/LIME GREEN	WHITE/ORANGE
WHITE/PETROL	WHITE/PINK

Gemaakt van 100% katoen | Kan tot een zeer compacte verpakking worden gevouwen | Hamamzz's hamamets worden traditioneel geweven in Turkije | De kwasten zijn gedraaid en met de hand geknoopt | Kleine weeffouten zijn mogelijk en behoren ook tot het product en kunnen variëren in kleur en gewicht.



AR058 | AR058 **Hamamzz® Hamam Towel Antalya**

100% Katoen
100 x 180 cm
150 g/m²

A&R

WHITE/ANTHRACITE GREY	WHITE/AQUA BLUE
WHITE/BLACK	WHITE/BRIGHT ORANGE
WHITE/FIRE RED	WHITE/FRENCH NAVY
WHITE/GRAPHITE	WHITE/LIME GREEN
WHITE/PINK	WHITE/TRUE BLUE

Gemaakt van 100% katoen | Kan tot een zeer compacte verpakking worden gevouwen | Hamamzz's hamamets worden traditioneel geweven in Turkije | De kwasten zijn gedraaid en met de hand geknoopt | Kleine weeffouten zijn mogelijk en behoren ook tot het product en kunnen variëren in kleur en gewicht.



printwear®



NT2022 **Hamam-Hand Towel**

100% Katoen
180 x 100 cm
270 g/m²

BLUE	GREY	MINT GREEN
ORANGE	RED	ROSE

Contrasterende strepen in wit | Kwastjes langs de rand

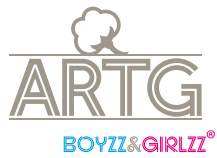

AR021 | 21.5 **Boyzz & Girlzz® Hooded Bathrobe**

100% Katoen
 116/128, 128/140, 140/152, 152/164
 400 g/m² A&R

AQUA BLUE/AQUA BLUE	AQUA BLUE/LIME GREEN	BLACK/BLACK
BLACK/FIRE RED	FRENCH NAVY/AQUA BLUE	FRENCH NAVY/FIRE RED
GRAPHITE/ANTHRACITE GREY	PINK/LIGHT PINK	TRUE BLUE/TRUE BLUE

116/128, 128/140, 140/152, 152/164	FIRE RED/FIRE RED	FRENCH NAVY/FRENCH NAVY	PINK/GRAPHITE
	PINK/PINK	WHITE/ANTHRACITE GREY	WHITE/AQUA BLUE
	WHITE/LIME GREEN	WHITE/PINK	WHITE/SAND
	WHITE/WHITE		

Badjas met een capuchon | Zacht materiaal van 100% katoen | Warm en ideaal voor gebruik in bad en bed



AR022 | 22.5 **Babiezz® Bathrobe with Hood**

100% Katoen
 68/74, 80/92, 98/110
 400 g/m² A&R

AQUA BLUE/AQUA BLUE	AQUA BLUE/LIME GREEN
BLACK/BLACK	FRENCH NAVY/AQUA BLUE
FRENCH NAVY/FIRE RED	GRAPHITE/ANTHRACITE GREY
LIGHT BLUE/WHITE	LIGHT PINK/WHITE
LIGHT PURPLE/WHITE	MINT GREEN/MINT GREEN
PINK/LIGHT PINK	PINK/PINK
WHITE/ANTHRACITE GREY	WHITE/AQUA BLUE
WHITE/LIME GREEN	WHITE/PINK
WHITE/SAND	WHITE/WHITE

Badjas met een capuchon | Warm en ideaal voor gebruik in bad en bed | Materiaal gemaakt van 100% katoen





AR819 | AR819 **Boyzz&Girlzz® SUBLI-Me Poncho**

Buiten: 100% Polyester, Binnen: 100% Katoen
One Size

A&R

WHITE

Badponcho met capuchon | Hoogwaardige mix van polyester en badstof katoen met witte capuchon | Ideaal voor afdrukken met sublimatie



TC36 | TC036 **Babies Hooded Towel**

100% Katoen
75 x 75 cm
360 g/m²

Towel City

WHITE/BLUE | WHITE/PINK | WHITE/WHITE

Baby handdoek met capuchon | Uitstekend absorptievermogen | Bindend detail



AR731 | 731.5 **PRINT-Me® Baby Hooded Towel**

100% Katoen
75 x 75 cm

A&R

FRENCH NAVY/AQUA BLUE/AQUA BLUE	LIGHT BLUE/LIGHT BLUE/LIGHT BLUE	LIGHT GREY/LIGHT GREY/LIGHT GREY
LIGHT PINK/LIGHT PINK/LIGHT PINK	MUSTARD/MUSTARD/MUSTARD	PINK/GRAPHITE/GRAPHITE
TERRA/TERRA/TERRA	WHITE/ANTHRACITE GREY/ANTHRACITE GREY	WHITE/AQUA BLUE/AQUA BLUE
WHITE/FRENCH NAVY/FRENCH NAVY	WHITE/LIME GREEN/LIME GREEN	WHITE/PINK/PINK
WHITE/WHITE/WHITE		

Babyhanddoek met capuchon met een hoek waar uw logo / tekst kan worden bedrukt of geborduurd | 75 x 75 cm



AR732 | 732.5 **PRINT-Me® Baby Hooded Towel**

100% Katoen
100 x 100 cm

A&R

ANTHRACITE GREY	AQUA BLUE	BLACK	LIGHT BLUE
LIGHT PINK	MINT GREEN	PINK	WHITE

Babyhanddoek met capuchon met een hoek waar uw logo / tekst kan worden bedrukt of geborduurd | 100 x 100 cm



TOWEL
CITY



TC17 | TC017 **Microfibre Sports Towel**

100% Polyester
30 x 110 cm
280 g/m² Towel City

BLACK	BRIGHT ROYAL	NAVY	STEEL GREY
WHITE			

Microvezel sporthanddoek | Duurzaam | Zachte stapel | Lichtgewicht | Super absorberend | Sneldrogend | Gestikte rand



ARTG



AR087 | AR087 **SUBLI-Me® Big Towel**

100% Katoen / Rand: 100% Polyester
100 x 210 cm
450 g/m² A&R

ANTHRACITE GREY	AQUA BLUE	BLACK	BRIGHT ORANGE
BRIGHT YELLOW	DARK GREEN	FIRE RED	FRENCH NAVY
GRAPHITE	IRISH GREEN	LIGHT BLUE	LIGHT GREY
LIGHT PINK	LIGHT PURPLE	LIME GREEN	PINK
PURPLE	SAND	TRUE BLUE	WHITE

Sublimatierand ca. 12 cm hoog

ARTG

NEW
COLOUR

AR037 | 6.5 **Beach Towel**

100% Katoen
100 x 180 cm
500 g/m² A&R

AMBER YELLOW	ANTHRACITE GREY	AQUA BLUE
AUBERGINE	BLACK	BLUE
BRIGHT ORANGE	BRIGHT YELLOW	CHOCOLATE BROWN
DARK GREEN	DARK RED	DEEP BLUE
FIRE RED	FRENCH NAVY	GRAPHITE
IVORY	LIGHT BLUE	LIGHT GREY
LIGHT PINK	LIGHT PURPLE	LIME GREEN
PINK	PURPLE	SAND
TERRA	TRUE BLUE	WHITE

Met diagonale satijnen randstreep | 2 rand 1,5 cm | Zeer goede drooigeenschappen | Pastel: Ivoor, Wit, Lichtroze, Lichtblauw | Medium: Aqua Blue, Bright Yellow, Lime Green, Pink, Sand, Light Purple | Donker: zwart, chocoladebruin, Franse marine, aubergine, grafiet, helder oranje, antraciet grijs, vuurrood, donkergroen, echt blauw, paars | Pastel en medium kleuren wasbaar op 60 ° C, donkere kleuren wasbaar op 40 ° C





AR506 | AR506 **Organic Beach Towel**

100% Katoen
100 x 180 cm

A&R

BLUE	GRAPHITE	GREEN	GREY
ROSE	WALNUT	WHITE	

Zacht aanvoelend en absorberend biologisch katoenen strandhanddoek | Geweven van 100% zuiver biologisch katoen | Biologisch katoen is huid- en milieuvriendelijk

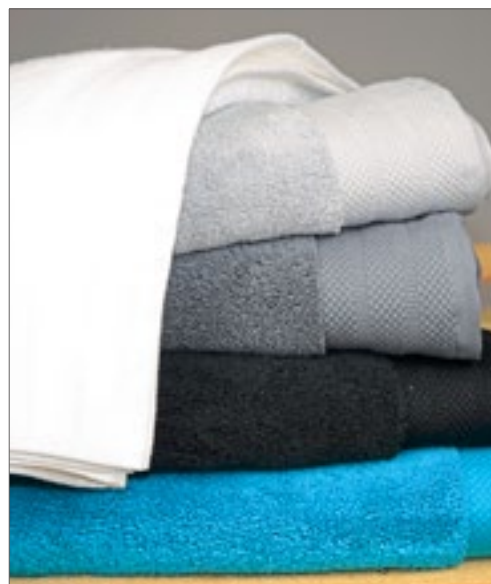

AR606 | AR606 **Beach Towel Excellent Deluxe**

100% Katoen
100 x 180 cm
700 g/m²

A&R

DARK GREY	DEEP BLUE	LIGHT GREY	TRUE WHITE
VERY BLACK			

Gekamd katoenen strandhanddoek | Geweven van Turks katoen | Pluizig gevoel bereikt door een unieke spinmethode

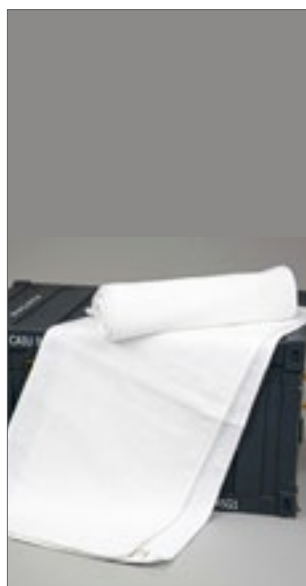

AR099S | AR089 **All Over Sport Towel**

Buiten: 100% Polyester, Binnen: 100% Katoen
30 x 140 cm

A&R

WHITE

Speciaal gebreide badhanddoek | Een zijde is gemaakt van 100% polyester, zodat deze volledig in sublimatie kan worden bedrukt | Achterkant is gemaakt van 100% katoen

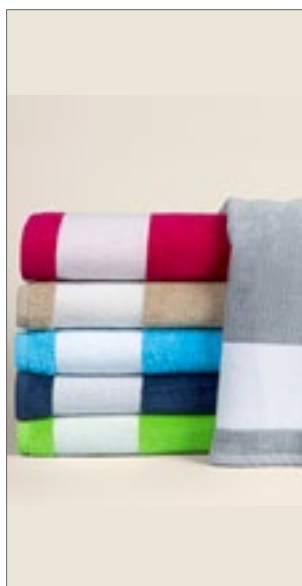

L896 | 89006 **Beach Towel Lagoon**

100% Katoen
100 x 160 cm
400 g/m²

SOL'S

FRENCH NAVY/WHITE	FUCHSIA/WHITE
LIME/WHITE	MASTIC/WHITE
PURE GREY/WHITE	TURQUOISE/WHITE

Strandlaken | Witte effen stroken beide uiteinden | Fluweel katoen | Ophanglus zijwaarts



XF100 **Sport Towel**

100% Polyester
40 x 80 cm
280 g/m²

BLUE	GREY	RED
WHITE		

Microvezel | Met net-zak in zwart



FT100W | 92UA-7477B-2 **Cozy Wash Glove**

100% Katoen
15 x 21 cm
450 g/m²

Fair Towel

BLACK	BLUE	BURGUNDY	COBALT BLUE
DARK GREEN	DARK GREY	GREEN	LIGHT GREY
NAVY	ORANGE	PINK	PURPLE
TURQUOISE	WHITE	YELLOW	

Door Fairtrade gecertificeerd katoen | Aangenaam zacht gevoel | Grote vochtopname | Fairtrade handdoeklabel onder lus, centraal op korte rand | Rand van 2,5 cm | Diagonaal gestreepte zoom

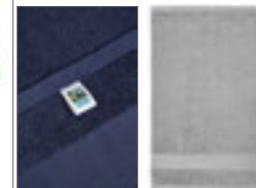

FT100G | 92UA-7477B-6 **Cozy Guest Towel**

100% Katoen
30 x 50 cm
450 g/m²

Fair Towel

BLACK	BLUE	BURGUNDY	COBALT BLUE
DARK GREEN	DARK GREY	GREEN	LIGHT GREY
NAVY	ORANGE	PINK	PURPLE
TURQUOISE	WHITE	YELLOW	

Door Fairtrade gecertificeerd katoen | Aangenaam zacht gevoel | Grote vochtopname | Fairtrade handdoeklabel onder lus, centraal op korte rand | Rand van 4 cm | Diagonaal gestreepte zoom



FT100H | 92UA-7477B-0 **Cozy Hand Towel**

100% Katoen
50 x 100 cm
450 g/m²

Fair Towel

BLACK	BLUE	BURGUNDY
COBALT BLUE	DARK GREEN	DARK GREY
GREEN	LIGHT GREY	NAVY
ORANGE	PINK	PURPLE
TURQUOISE	WHITE	YELLOW

Door Fairtrade gecertificeerd katoen | Aangenaam zacht gevoel | Grote vochtopname | Fairtrade handdoeklabel onder lus, centraal op korte rand | Rand van 8 cm | Diagonaal gestreepte zoom



FT100B | 92UA-7477B-5 **Cozy Bath Sheet**

100% Katoen
100 x 150 cm
450 g/m²

Fair Towel

BLACK	BLUE	BURGUNDY
COBALT BLUE	DARK GREEN	DARK GREY
GREEN	LIGHT GREY	NAVY
ORANGE	PINK	PURPLE
TURQUOISE	WHITE	YELLOW

Door Fairtrade gecertificeerd katoen | Aangenaam zacht gevoel | Grote vochtopname | Fairtrade handdoeklabel onder lus, centraal op korte rand | Rand van 8 cm | Diagonaal gestreepte zoom



FT100D | 92UA-7477B-4 **Cozy Bath Towel**

100% Katoen
70 x 140 cm
450 g/m²

Fair Towel

BLACK	BLUE	BURGUNDY
COBALT BLUE	DARK GREEN	DARK GREY
GREEN	LIGHT GREY	NAVY
ORANGE	PINK	PURPLE
TURQUOISE	WHITE	YELLOW

Door Fairtrade gecertificeerd katoen | Aangenaam zacht gevoel | Grote vochtopname | Fairtrade handdoeklabel onder lus, centraal op korte rand | Rand van 8 cm | Diagonaal gestreepte zoom



DRF22 | DRF22 **Polyester Seat for Folding Chair**

100% Polyester
135 x 41 cm
220 g/m²

DreamRoots

ARAL 25	BLACK 1	BROWN 22	BURGUNDY 24
CHARCOAL 2	GREY 23	MANGO 40	NAVY 4
ORANGE 8	PALE GREY 3	PINK 14	RED 10
ROYAL 5	WHITE 33	YELLOW 35	

Afmetingen: 135 x 41 cm, gewicht: 115 g | 100% waterdicht polyester | Materiaal verpakt in folie | Duurzaam Adventure-materiaal waterdicht | Ideaal voor sublimatie en overdracht, het krimpt niet terwijl de afdruk smelt | Stof is bestand tegen zonlicht



DRL01 | DRL01 **Frame Deck Chair**

120 x 58,5 cm

DreamRoots

Afmetingen: 120 x 58,5 cm, gewicht: 4,25 kg | Gewicht tot 130 kg | Houten beuken frame | Plastic beschermingen | Geklonken frame | Rugleuning in 3 standen verstelbaar | Vervangbare stof voor het ligstoelframe | Veilig geslepen afgerond frame | Duurzame massieve houten structuur met goedkeuring | Frame verpakt in folie | Geen individuele verpakking in doos



DRF22KIDS | DRF22KIDS **Polyester Seat for Children's Folding Chair**

100% Polyester
30,5 x 114 cm
220 g/m²

DreamRoots

ARAL 25	BLACK 1	BROWN 22	BURGUNDY 24
CHARCOAL 2	GREY 23	MANGO 40	NAVY 4
ORANGE 8	PALE GREY 3	PINK 14	RED 10
ROYAL 5	WHITE 33	YELLOW 35	

Afmetingen: 30,5 x 114 cm, gewicht: 70 g | 100% waterdicht polyester | Materiaal verpakt in folie | Duurzaam Adventure-materiaal waterdicht | Ideaal voor sublimatie en overdracht, het krimpt niet terwijl de afdruk smelt | Stof is bestand tegen zonlicht



DRL01KIDS | DRL01KIDS **Children's Frame Deck Chair**

95 x 46,5 cm

DreamRoots

Afmetingen: 95 x 46,5 cm, gewicht: 3,3 kg | Gewicht tot 130 kg | Houten beuken frame | Plastic beschermingen | Geklonken frame | Rugleuning in 3 standen verstelbaar | Vervangbare stof voor het ligstoelframe (DRL22KIDS) | Veilig geslepen afgerond frame | Duurzame massieve houten structuur met goedkeuring | Frame verpakt in folie | Geen individuele verpakking in karton

CAPS, MUTSEN & HOEDEN

11

Caps _____ 167

Beanies en

Hoeden _____ 179





FLEXFIT
YUPOONG



FX8888 | 8888 **Curved Visor Cap**

100% Katoen
One Size

FLEXFIT



Versterkte voorzijde | Gebogen rand | Klittenbandsluiting



FLEXFIT
YUPOONG



FX8888BP | 8888BP **Bandana Print Visor**

100% Katoen
One Size

FLEXFIT



Klittenbandsluiting | Voorgevormd vizier



printwear®



C1810 **Sunvisor de Luxe**

100% Katoen
One Size



Geborsteld katoen | Voorgevormde piek | Regelaar: klittenband



Result
HEADWEAR



RH48 | RC048X **Herringbone Sun Visor with Sandwich Peak**

100% Katoen
One Size
220 g/m²

Result Headwear



Herringbone structuur | Gebogen opstand | Voorgebogen piek met 1 gestikte lijn | Contrasterende kleur sandwich piek | Handdoek zweetband backing | Makkelijk instelbare traanafvoer



larkwood
Baby and Toddler Collection



LW090 | LW090 **Baby Cap**

100% Katoen
6/12 maanden, 1/2, 3/5 jaar
185 g/m² Larkwood

NAVY	PALE BLUE	PALE PINK
WHITE		

Katoenen keperstof | Dubbel voorpaneel | Zachte piek 6- 12 maanden | Elastische rug



Result
HEADWEAR



RH18J | RC018J **Junior Low Profile Cotton Cap**

100% Katoen
One Size
190 g/m² Result Headwear

BLACK	BOTTLE	BURGUNDY
JADE	NAVY	RED
ROYAL	SKY	WHITE
YELLOW		

6 vlakken | Laag profiel | Geen middennaad | Niet-ondersteund voorpaneel | Voorgebogen piek met 6 gestikte lijnen | Gestikte oogjes | Stoffen maat versteller met antieke koperen gesp | Katoen-Twill



Beechfield
ORIGINAL HEADWEAR



CB11b | B11B **Junior Legionnaire Style Cap**

100% Katoen
One Size
Beechfield

BOTTLE GREEN	BRIGHT ROYAL	CLASSIC RED
FRENCH NAVY	SKY BLUE	WHITE
YELLOW		

6 panelen cap | Voorgebogen klep | 100% Katoenen twill | Elastische maataanpassing | Kindveilige beveiligde knop | Naadloos, gecentraliseerd voorpaneel | Opvouwbare oor- en nekbescherming



SOL'S
the fair spirit



LC03091 | 03091 **Bubble Kids Cap**

100% Polyester
One Size
160 g/m² SOL'S

WHITE	WHITE/BLACK	WHITE/NEON CORAL
WHITE/NEON GREEN	WHITE/NEON ORANGE	WHITE/NEON YELLOW
WHITE/RED	WHITE/ROYAL BLUE	

Interlock, 100% polyester, schuim frontpaneel en piek, 100% polyester mesh achterpanelen | Vijf vlakken | Verstelbare kunststof sluiting | Geschikt voor sublimatie

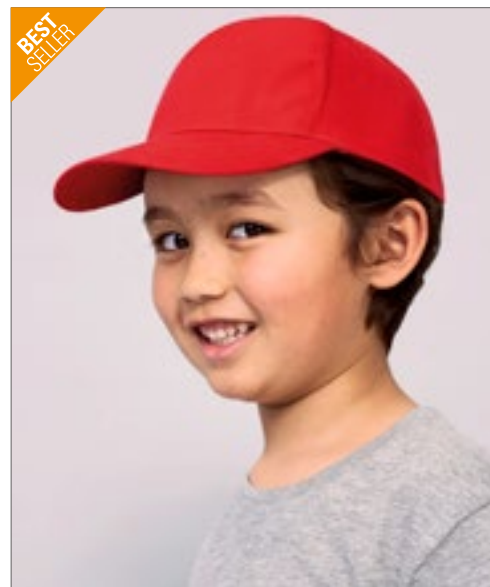

SOL'S
the fair spirit



LC88111 | 88111 **Kids` Cap Sunny**

100% Katoen
One Size (55 cm)
180 g/m² SOL'S

APPLE GREEN	AQUA	BLACK	FRENCH NAVY
FUCHSIA	GOLD	KELLY GREEN	ORANGE
PINK	RED	ROYAL BLUE	SKY BLUE
WHITE			

Licht geborsteld katoen | 5 paneel | Voorgevormde piek | 4 geborduurde ventilatieoogjes | Adjustable self gripping back fastening | Hoofdomtrek ca. 55 cm



Result
HEADWEAR



RH76 | RC076X **Fold Up Legionnaires Cap**

100% Katoen
One Size
225 g/m²

Result Headwear

BLACK	BOTTLE	NAVY	PINK
ROYAL	WHITE		

Zonbeschermende nekflap in pluche katoen | Vouwbare 3-delige klep | 2 ogen aan elke kant | Elastische maatregelaar voor één maat past iedereen | Geen middennaad | Oor- en nekbescherming

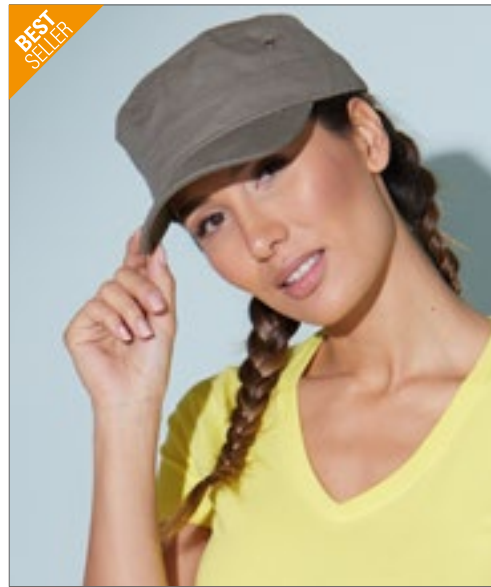

BEST SELLER

myrtle beach

MB095 | MB095 **Military Cap**

100% Katoen
One Size

Myrtle beach

ANTHRACITE	BLACK	DARK BROWN	DARK GREEN
DARK GREY	KHAKI	NAVY	OLIVE
ORANGE	RED	WHITE	

Militaire lifestyle cap in stevig katoen-canvas | Klittenbandsluiting | 4 metalen ogen aan de zijkanten | Gevoerde katoenen zweetband

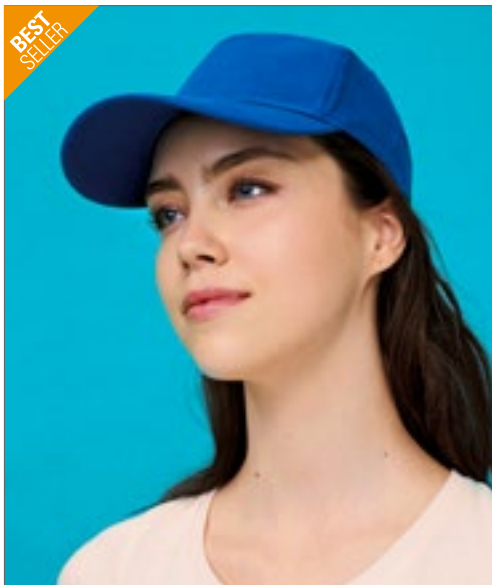

BEST SELLER

SOL'S
the fair spirit



LC88110 | 88110 **Cap Sunny**

100% Katoen
One Size
180 g/m²

SOL'S

AQUA	ARMY/BEIGE	BEIGE/WHITE
BLACK	BOTTLE GREEN	DARK GREY (SOLID)
DARK GREY (SOLID)/LIGHT GREY (SOLID)	FRENCH NAVY	FRENCH NAVY/WHITE
FUCHSIA	GOLD	KELLY GREEN
ORANGE	RED	RED/WHITE
ROYAL BLUE	ROYAL BLUE/WHITE	SKY BLUE
WHITE		

Licht geborsteld katoen | 5 paneel | Voorgevormde piek | 4 geborduurde ventilatieogjes | Verstelbare zelfgrijpende rugsluiting

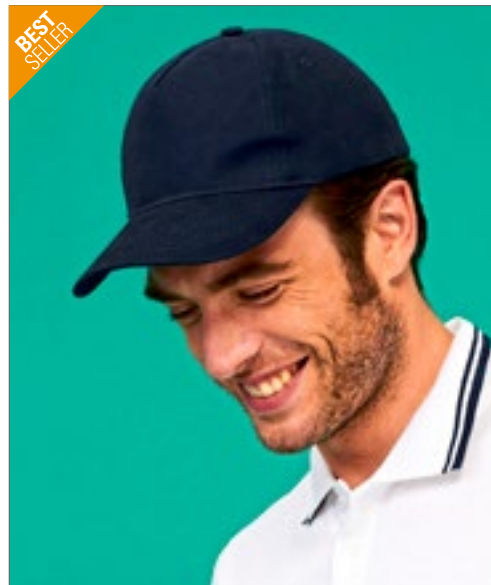

BEST SELLER

SOL'S
the fair spirit



NEW
COLOR

LC00594 | 00594 **Five Panels Cap Long Beach**

100% Katoen
One Size
260 g/m²

SOL'S

ARMY/BEIGE	BEIGE	BLACK
BLACK/RED	BLACK/ROYAL BLUE	BOTTLE GREEN
BURGUNDY	CHOCOLATE/BEIGE	DARK GREY (SOLID)/LIGHT GREY (SOLID)
DARK GREY (SOLID)/ORANGE	DARK PURPLE	DENIM
FRENCH NAVY	FRENCH NAVY/WHITE	GOLD
KELLY GREEN/WHITE	LIME	ORANGE
PURE GREY	RED	RED/WHITE
ROYAL BLUE	ROYAL BLUE/WHITE	WHITE
WHITE/NAVY		

Zwaar geborsteld katoen | Voorgevormde piek | Verstelbare rugsluiting met metalen gesp | 4 geborduurde ventilatieogjes

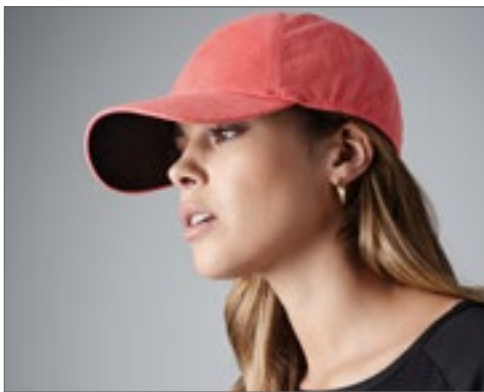

Beechfield®
ORIGINAL HEADWEAR



CB558 | B558 **Seamless Performance Cap**

90% Polyester / 10% Elastaan
One Size

Beechfield



Naadloze constructie | Flexibel voor de perfecte pasvorm | Ademend microweefsel | Lichtgewicht | Elastische zweetband voor maximaal comfort | Volledig gesloten cap | Gestructureerd frontpaneel | Afscheurbaar label



ATLANTIS
infinite headwear



AT648 | LOOP **Loop Cap**

80% polyester / 20% Katoen, Onderkap: 100% Katoen
One Size

Atlantis



6 panelen | Contrasterende klep | Gestikte oogjes | Gestructureerd vlak op de voorkant | Klep | Sticker op klep | PVC sluiting | 8 stiksels op klep | Katoenen zweetband



ATLANTIS
infinite headwear



AT677 | SAND **Sand Cap**

95% Polyester / 5% Elastaan
One Size
230 g/m²

Atlantis



Gerecycleerd polyester | 6 panelen | Halfgebogen zonneklep | Gestikte oogjes | 6 stiksels op klep | Elastaan materiaal zorgt voor een elastische universele pasvorm



ATLANTIS
infinite headwear



AT678 | ENERGY **Energy Cap**

100% Polyester
One Size
110 g/m²

Atlantis



6 panelen | Halfgebogen zonneklep | Zonder structuur | Gestikte oogjes | Klittenbandsluiting van hoge kwaliteit | 6 stiksels op klep | Gemaakt van duurzame kationische ribstop | Waterafstotend materiaal | Ademend | Dry-tech zweetband



Beechfield®
ORIGINAL HEADWEAR



CB648 | B648 **Urbanwear 6 Panel Snapback**

85% Polyester / 15% Katoen
One Size

Beechfield



Design met 6 panelen | Gestructureerde frontpanelen | Halfgebogen bovenkant | Gestikte ventilatieogen | In grootte verstelbaar door snapback | TearAway-label voor makkelijke rebranding



printwear®



C617 **Activ Cap**

100% Nylon
One Size



6 panelen | Waterbestendig coating | Innermesh laminering ademend | Inclusief metalen gesp om te sluiten



Beechfield
ORIGINAL HEADWEAR



CB653 | B653 **Low Profile 6 Panel Dad Cap**

100% Katoen
One Size

Beechfield

BEIGE	BLACK	NAVY	PASTEL BLUE
PASTEL LEMON	PASTEL MINT	PASTEL PINK	

100% Chino katoen | TearAway label voor gemak van rebranding | Laag profielontwerp met 6 panelen | Zachte ongestructureerde kroon | Voorgebogen klep | Gestikte ventilatieogen | Band in dezelfde stof met tri-glide gesp



Beechfield
ORIGINAL HEADWEAR



CB656 | B656 **Faux Suede 6 Panel Cap**

100% Polyester
One Size

Beechfield

BLACK	CARAMEL	DUSKY PINK	LIGHT GREY
-------	---------	------------	------------

TearAway-label voor het gemak van rebranding | Mid profile 6-panel design | Voorgebogen klep | Zweetband en tapes aan de binnenkant uit katoen-twill | Gestructureerde frontpanelen | Band in dezelfde stof met tri-glide gesp



FLEXFIT
YUPOONG



FX6745 | 6745 **Flexfit Cotton Twill Dad Cap**

100% Katoen
S/M, L/XL

FLEXFIT

S/M, L/XL	BLACK	DARK GREY	KHAKI	WHITE
-----------	-------	-----------	-------	-------

S/M

PINK

Twill stof | Gebogen klep | Flexfit vorm



FLEXFIT
YUPOONG



FX7706 | 7706 **Curved Classic Snapback**

60% Katoen / 40% Polyester
One Size

FLEXFIT

BLACK	CHARCOAL	NAVY	PINK
RED	WHITE		

Athletische Vorm | Stevige buckram | Snapback sluiting



ATLANTIS
infinite headwear



AT676 | BREE **Breezy Cap**

100% Nylon, Onderkap: 100% Katoen
One Size

Atlantis

BLACK	BURGUNDY	DARK GREY	FUCHSIA
NAVY	ROYAL	STONE	YELLOW FLUO

100% nylon, onderfactuur: 100% katoen | 6 panelen | Halfgebogen zonneklep | Gestikte oogjes | 6 stiksels op vizier | Glanzend, geventileerd lichtgewicht nylon | Fijnste geperforeerde kroon | Zweetband in 3D-materiaal dat het koel en droog houdt



ATLANTIS
infinite headwear



AT680 | BOLT **Bolt Cap**

100% Polyester
One Size
170 g/m²

Atlantis

BLACK	DARK GREY	NAVY	ROYAL
WHITE			

6 panelen | Halfgebogen zonneklep | Gestikte oogjes | PVC-sluiting | 4 stiksels op klep | Gebogen klep | Hoogwaardig ademend polyester | Look&feel van katoen



RH52 | RC052X **Unwashed Fine Line Cotton Cap with Sandwich Peak**

100% Katoen

One Size

140 g/m²

Result Headwear

NAVY/WHITE	OCHRE/HEATHER GREY	PINK/WHITE
PUTTY/NAVY	SKY/NAVY	

6 vlakken | Ongewassen & ongevoerd | Niet-ondersteunde frontpanelen | Voorgebogen piek met 6 gestikte lijnen | Contrasterende kleur sandwich piek | Gestikte oogjes | Stoffen maat versteller met gepolijste metalen gesp | Fijne lijn katoenen twill



AT609 | ZOP1 **Zoom Piping Sandwich Cap**

65% Polyester / 35% Katoen

One Size

Atlantis

BLACK/WHITE/GREY	BOTTLE GREEN/WHITE/KHAKI	GREY/RED/WHITE
KHAKI/BURGUNDY/NAVY	LIGHT BLUE/WHITE/RED	NAVY/WHITE/RED
ORANGE/NAVY/WHITE	PINK/WHITE/GREY	RED/WHITE/NAVY
ROYAL/WHITE/RED	WHITE/NAVY/KHAKI	YELLOW/NAVY/WHITE

6 vlakken | Klittenbandsluiting | Zweetband: 35% katoen / 65% polyester | Afgewerkt met biezen | Leidingen bij sluiting | Contrasterende klep | Geborduurd oogjes | Gestructureerd frontpaneel | Voorgebogen klep | 4 stiksels op klep



FX6277 | 6277 **Wooly Combed**

63% Polyester / 34% Katoen / 3% Elastaan

Youth, XS/S, S/M, L/XL, XXL

FLEXFIT

Youth, XS/S, S/M, L/XL, XXL

BLACK	BLACK/BLACK
BROWN	CAROLINA BLUE
CURRY	DARK GREY
DARK NAVY	FRESH GREEN
GOLD	GREY
HAWAIIAN OCEAN	KHAKI
MAROON	NAVY
OLIVE	ORANGE
PEPPER GREEN	PINK
PURPLE	RED
ROSE BROWN	ROYAL
SILVER	SLATE BLUE
SPRUCE	STONE
WHITE	

XS/S, S/M, L/XL

COYOTE BROWN	DARK PINK
--------------	-----------

Atletische Vorm | Stevige buckram | Silver Undervisor (Zwart / Zwart: Black Undervisor) | Look en feel van wol | 8 rijen stiksels op vizier

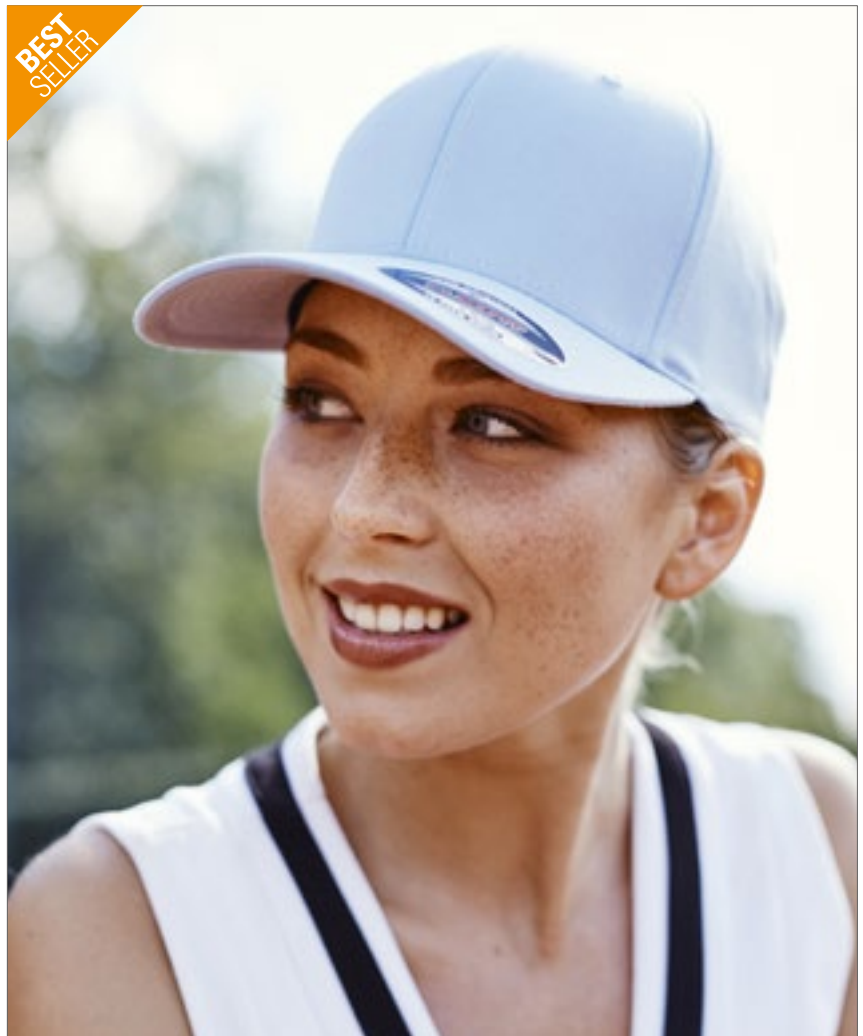



RH88 | RC088X **Impact Sport Cap**

100% Polyester
One Size
100 g/m²

Result Headwear

FLUORESCENT LIME | FLUORESCENT PINK | FLUORESCENT YELLOW

4 panelen met effen zijpanelen in mesh | Maat kan aangepast worden met metalen klem | Laag profiel jockeystijl | Zwart piping detail | Voorgebogen klep | ongevoerd | Lichtgewicht | Scheur labels weg | Gerecyclede PU-piek | Non-kreuk sportstof | Sneldrogend



AT630 | GYCA **Gym Cap**

100% Polyester
One Size

Atlantis

BLACK/GREY | GREY/GREY | NAVY/WHITE
RED/WHITE | ROYAL/WHITE | WHITE/NAVY

6 panelen | Ongestructureerde frontpaneel | Klittenbandsluiting | Trim overall | Voorgebogen klep | 4 inzetstukken voor ventilatie | Polyester microvezel



FX6277TT | 6277TT **3-Tone Flexfit Cap**

63% Polyester / 34% Katoen / 3% Elastaan
S/M, L/XL

FLEXFIT

NEON ORANGE/WHITE/OLIVE | RED/WHITE/BLACK

Drie-kleurig design | Voorgevormde klep | Geïntegreerde rubberen band



AT664 | DADE **Dad Hat Destroyed**

100% Katoen
One Size
280 g/m²

Atlantis

BLACK | BURGUNDY | CAMOUFLAGE | DARK GREY
NAVY | OLIVE | WHITE

100% gewassen chino katoen | 6 panelen | Halfgebogen zonneklep | vernietigd | Gestikte oogjes | Sluiting met gesp en metalen gat | 8 stiksels op klep



AT411 | LEWS **Lewis - Baseball Cap**

100% Acryl
One Size

Atlantis

BLACK

Gestructureerde frontpanelen | Nieuwe middelste visor | PVC sluiting aan de achterkant | 6 genaaide ventilatiegaaatjes | 100% katoenen twill zweetband gesloten met 4 rijen | 6 rijen op vizier



AT657 | CODY **Cordy Cap**

100% Katoen
One Size

Atlantis

BLACK | BROWN | NAVY | STONE

6 panelen | Gestikte oogjes | Gestructureerd vlak op de voorkant | Voorgebogen klep | Klittenbandsluiting | 6 stiksels op klep | Polyester zweetband



ATLANTIS
infinite Headwear



AT618 | DYNA **Dynamic Cap**

100% Katoen
One Size

Atlantis



Baseball pet met een sterk verwasen look | Ongestructureerde frontpanelen | Voorgebogen klep | Klittenbandsluiting | 6 genaaide ventilatiegaatjes | Zweetband: 100% katoen | 6 jeansrijen op vizier | Chino katoen 16x12



FLEXFIT
YUPOONG



FX6245DE | 6245DE **Low Profile Denim Cap**

97% Katoen / 3% Elastaan
One Size

FLEXFIT



Extra laag profiel | Antieke messing gesp sluiting | Casual denimstof



Result
HEADWEAR



RH54 | RC054X **Washed Fine Line Cotton Cap with Sandwich Peak**

100% Katoen
One Size
140 g/m²

Result Headwear



Soft peach finish | Gewassen en ongevoerd | Niet-ondersteunde frontpanelen | 6 panelen | Voorgebogen piek met 6 gestikte lijnen | Contrasterende kleur sandwich piek | Gestikte oogjes | Stoffen maat versteller met gepolijste metalen gesp | Fijne lijn katoenen twill



FLEXFIT
YUPOONG



FX6245C | 6245C **Low Profile Coated Cap**

100% Polyurethaan
One Size

FLEXFIT



Extra laag profiel | Antieke messing gesp sluiting | Gecoat PU-leermateriaal



FLEXFIT
YUPOONG



FX6277KR | 6277KR **Flexfit Kryptek Cap**

100% Polyester
S/M, L/XL

FLEXFIT



Donkere, urban pet met overall-over-print | Voorgevormde klep met decoratieve stiksels | Geïntegreerde Flexfit-band | Gemaakt van duurzaam en robuust polyester



FLEXFIT
YUPOONG



FX6777 | 6777 **Flexfit Athletic Mesh Cap**

97% Polyester / 3% Elastaan
One Size

FLEXFIT



Sporty Flexfit vorm | Materiaal buitenkant: Mesh | Hoogwaardige stijl | Zilveren adviseur



FLEXFIT
YUPOONG



FX7706ES | 7706ES **Ethno Strap Cap**

100% Polyester
One Size

FLEXFIT



Licht getapt materiaal, extreem zacht | Licht gebruikt uiterlijk | Verstelbare riem met ethno-weefpatroon



ATLANTIS
infinite headwear



AT636 | MASH **Mash-Up - Baseball Cap**

90% Viscose / 10% Polyester
One Size

Atlantis



Gestructureerde frontpanelen | Nieuwe middelste visor | PVC sluiting aan de achterkant | 6 genaaiede ventilatiegaatjes | 100% katoenen twill zweetband gesloten met 4 rijen | 5 lijnen op klep | Contrasterende kleur onderrekening



ATLANTIS
infinite headwear



AT651 | MARK **Marker Cap**

80% polyester / 20% Katoen, Onderkap: 100% Katoen
One Size

Atlantis



6 panelen | Contrasterende klep | Gestikte oogjes | Gestructureerd vlak op de voorkant | Klep | Sticker op klep | PVC sluiting | 8 stiksels op klep | Katoenen zweetband



FLEXFIT
YUPOONG



FX6245BD | 6245BD **Low Profile Batic Dye Cap**

100% Katoen
One Size

FLEXFIT



Tie-dyeing (willekeurig patroon) | Stevig jersey materiaal | Vizier is voorgebogen



FLEXFIT
YUPOONG



FX6245TD | 6245TD **Low Profile Tie Dye Cap**

57% Polyester / 38% Viscose / 5% Elastaan, sluiting: leer
One Size

FLEXFIT



Extra laag profiel | Antieke messing gesp sluiting | Modieuze Tie Dye-stof



FLEXFIT
YUPOONG



FX6196 | 6196 **Flexfit Glen Check Cap**

97% Polyester / 3% Elastaan
S/M, L/XL

FLEXFIT



Stof met ruitjespatroon | Stevige buckram | Zelfgekleurde onderwijzer



FLEXFIT
YUPOONG



FX6277LC | 6277LC **Flexfit Light Camo Cap**

98% Katoen / 2% Elastaan
S/M, L/XL

FLEXFIT

BEIGE CAMO DARK BEIGE CAMO

Flexfit-vorm | Lichtcamo patroon | Sierstiksels | Voorgebogen klep | Geïntegreerde elastische band



FLEXFIT
YUPOONG



FX6606C | 6606C **Camo Trucker Cap**

Front Panel: 98% Katoen / 2% Elastaan, 100% Polyester
One Size

FLEXFIT

DARK CAMO/BLACK WOOD CAMO/BLACK

Gestructureerd (harde buckram) | Keperstof met camouflageprint | Trucker mesh back | Gewassen look



FLEXFIT
YUPOONG



FX6506NT | 6506NT **Neon Retro Trucker Cap**

90% Polyester / 10% Elastaan, Net: 100% Polyester
One Size

FLEXFIT

NEON ORANGE NEON YELLOW

Snapback-sluiting | Rechte klep en zsvoudig padding | Duurzame polyester gaasstof



FLEXFIT
YUPOONG



FX110MT | 110MT **110 Mesh 2-Tone Cap**

100% Katoen (Melange Charcoal/Black, Melange Silver/White: 55% Polyester / 43% Katoen / 2% Elastaan), Net: 100% Polyester
One Size

FLEXFIT

BLACK/WHITE CHARCOAL/WHITE MELANGE CHARCOAL/BLACK
MELANGE SILVER/WHITE NAVY/WHITE RED/WHITE
ROYAL/WHITE

Voorzijde van katoen, achterzijde van transparant wit polyester | Flexfit-band | Snapback-sluiting | Voorgevormde klep met achtvoudige padding



Beechfield
ORIGINAL HEADWEAR



CB678 | B678 **Jersey Athleisure Trucker Cap**

Front Panel & Peak: 100% Katoen, Net: 100% Polyester
One Size

Beechfield

BLACK FRENCH NAVY HEATHER GRAPHITE HEATHER GREY

Voorpaneel en klep van 100% katoenjersey, achterpanelen van 100% polyester mesh | Afscheurbaar label | Mid profile 6-panel design | Gestructureerde frontpanelen | Voorgebogen klep | Gestikte ventilatieogen | Zweetband van katoenen keperstof en tape aan de binnenkant | Snapback maat versteller



FLEXFIT
YUPOONG



FX360 | 360 **Flexfit 360 Omnimesh Cap**

96% Polyester / 4% Elastaan, Net: 100% Polyester
S/M, L/XL

FLEXFIT

BLACK CHARCOAL NAVY NEON ORANGE
NEON YELLOW RED WHITE

Helemaal van ademende gaasstof | Geïntegreerde Flexfit technologie | Open | Voorgevormde klep met achtvoudige decoratieve padding



AT679 | SONIC **Sonic Cap**
 Front Panel & Peak: 100% Katoen, Net: 100% Polyester
One Size
 280 g/m² Atlantis

CB645 | B645 **Vintage Snapback Trucker Cap**
 100% Polyester
One Size Beechfield

CB646 | B646 **Urbanwear Trucker**
 85% Polyester / 15% Katoen, Net: 100% Polyester
One Size Beechfield

BLACK	BLACK/GREY MELANGE/WHITE
BOTTLE GREEN/GREY MELANGE/BEIGE	CARDINAL/BLACK
GREY MELANGE/BLACK	GREY/CARDINAL/BEIGE
MUSTARD/BLACK	NAVY
NAVY/GREY MELANGE/WHITE	OLIVE/BLACK
ROYAL	WHITE

BLACK/BLACK	BLACK/WHITE
BRIGHT ROYAL/WHITE	CLASSIC RED/WHITE
FLUORESCENT GREEN/WHITE	FLUORESCENT ORANGE/WHITE
FLUORESCENT PINK/WHITE	FLUORESCENT YELLOW/WHITE
FRENCH NAVY/WHITE	FUCHSIA/WHITE
LIME GREEN/WHITE	ORANGE/WHITE
PURPLE/WHITE	SKY BLUE/WHITE
SUNFLOWER/WHITE	

BLACK	GRAPHITE GREY	LIGHT GREY
NAVY	OLIVE GREEN	WARM SAND
WHITE		

6 panelen | Halfgebogen zonneklep | Gestikte oogjes | PVC-sluiting | 4 stiksels op klep | Contrasterende stiksels op de klep

5-panelen design | Retro stijl verstelbare Snapback achterzijde | Gewatteerd voorpaneel en klep

100% polyester achterwanden | Half-voorgevormde klep | TearAway label voor gemak van rebranding | 6-panel design | Gestructureerde frontpanelen | Gestikte ventilatieogen | Snapback maat versteller

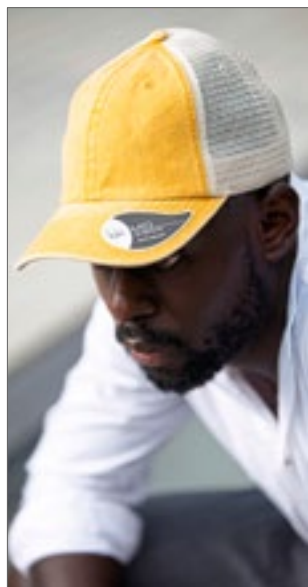

AT667 | CASE **Case Cap**
 100% Katoen, Zij- en Achterkant: 100% Polyester
One Size
 250 g/m² Atlantis

AT669 | CAMC **Campus Cap**
 100% Nylon, Zij- en Achterkant: 100% Polyester
One Size
 224 g/m² Atlantis

FX7005CB | 7005CB **Color Braid Jockey Cap**
 60% Katoen / 40% Polyester
One Size FLEXFIT

BLACK/STONE	BURGUNDY/STONE
KHAKI/STONE	MUSTARD/STONE
NAVY/STONE	OLIVE/STONE

BLACK/WHITE	BOTTLE GREEN/WHITE
BURGUNDY/WHITE	GREY/WHITE
NAVY/WHITE	RED/WHITE
ROYAL/WHITE	

MINT	PEACH
------	-------

100% pigmentgeverfd katoenen keperstof, Panelen aan zijkant en achterkant: 100% polyester | Trucker-spert | Halfgebogen zonneklep | Gestikte oogjes | 8 stiksels op klep

Truckerspet | Gebogen klep | Gestikte oogjes | 8 stiksels op klep

Siernaden | Rechte, versterkte vizier, versterkt vizier | Gevlochten contrastband | Flexfit sluiting voor individuele aanpassing van de maat



FLEXFIT
YUPOONG



FX6089R | 6089R **Roses Snapback**

80% Acryl / 20% wol
One Size

FLEXFIT



Klassieke vorm | Premium wolmix | Stevige buckram | Gekleurde onderwijzer



FLEXFIT
YUPOONG



FX6089HW | 6089HW **Hawaiian Snapback**

80% Acryl / 20% wol, klep: 100% Viscose
One Size

FLEXFIT



Klassieke vorm | Premium wolmix | Passende kunststof sluiting | Stevige buckram



FLEXFIT
YUPOONG



FX6089F | 6089F **Floral Snapback**

80% Acryl / 20% wol
One Size

FLEXFIT



Classic pro-style baseball fitted | Premium wolmix | Stevige buckram | Bijpassende visor



FLEXFIT
YUPOONG



FX6089CH | 6089CH **Chambray-Suede Snapback**

100% Katoen, klep: 100% Polyester
One Size

FLEXFIT



Klassieke vorm | Premium wolmix | Passende kunststof sluiting | Stevige buckram | Kunstmatig suede vizier



Beechfield
ORIGINAL HEADWEAR



CB691 | B691 **Camo Snapback**

100% Katoen
One Size

Beechfield



100% katoenen keperstof | 5-panelen design | Gestikte ventilatieogen | Platte klep | Drukknopsluiting in retrostijl voor aanpassing van de maat | Camouflage detaillering | Tear away label voor het gemak van rebranding



BEST SELLER

Beechfield
ORIGINAL HEADWEAR



CB610 | B610 **5 Panel Snapback Rapper Cap**

100% Katoen
One Size

Beechfield



Drukknopsluiting in retrostijl voor aanpassing van de maat | Plat model | 100% Katoenen twill | Authentieke pieksticker | TearAway label voor gemak van rebranding | Gestikte ventilatieogen | 5-panelen design



AT311 | HASH **Hashtag Beanie**

50% Viscose / 50% Polyester

One Size

Atlantis

GREY/FUCHSIA	GREY/GREEN	GREY/YELLOW
WHITE/NAVY		

50% rayon / 50% polyester | Geweven dubbele muts | One size

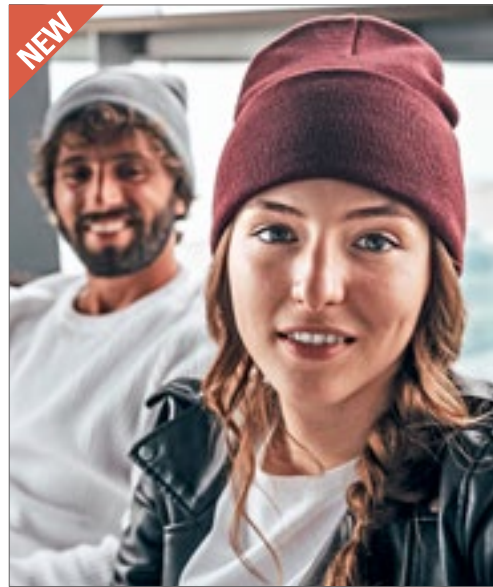

AT805 | PURE **Pure Beanie**

60% Polyester / 40% Acryl

One Size

Atlantis

BLACK	BURGUNDY MELANGE	LIGHT GREY MELANGE	MUSTARD
NAVY	OLIVE	ROYAL	

Gerecycleerd polyester | Dubbele laag

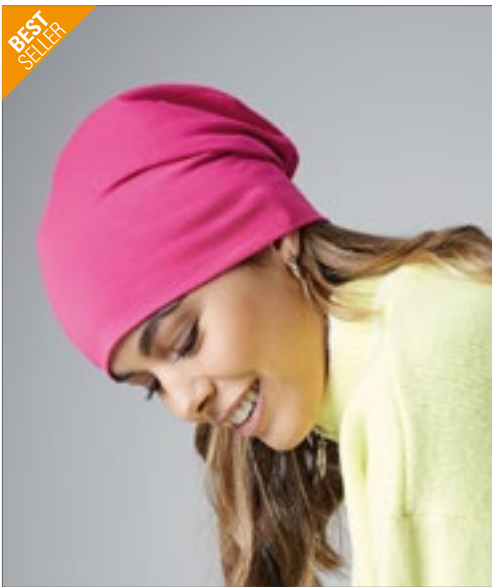

BEST SELLER



CB368 | B368 **Hemsedal Cotton Slouch Beanie**

95% Katoen / 5% Elastaan

One Size (28 cm)

Beechfield

BLACK	CLASSIC RED	FRENCH NAVY	FUCHSIA
HEATHER GREY	SAPPHIRE BLUE	WHITE	

Tear-away label voor het gemak van rebranding | Hoge dichtheid microbreiwerk van katoen | Dubbellaags gebreid | Ontworpen slouch stijl | Lengte: 28 cm

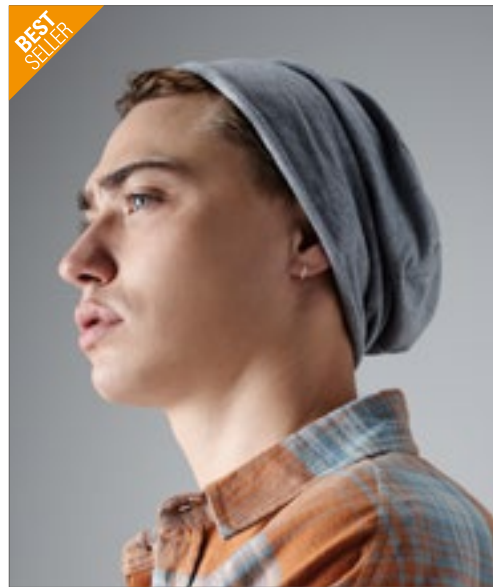

BEST SELLER



CB361 | B361 **Jersey Beanie**

95% Katoen / 5% Elastaan

One Size

Beechfield

BLACK	DENIM BLUE	FUCHSIA	HEATHER GREY
NAVY	RED	ROYAL	WHITE

Zachte katoenen jersey met elastaan | Lichtgewicht ademende stof | Opperolde rand | TearAway label voor gemak van rebranding | Zachte jersey voor comfort



ATLANTIS
infinite headwear



AT305 | BAGO **Bandana Goal**

100% Katoen
51 x 51 cm

Atlantis

BLACK	GREEN	LIGHT BLUE	NAVY
ORANGE	PINK	RED	ROYAL
WHITE	YELLOW		

Geverfde bandana | Genaaid in alle grenzen | Geschikt om te bedrukken



myrtle
beach



MB6530 | MB6530 **Functional Bandana Hat**

100% Polyester
One Size

Myrtle beach

BLACK	BRIGHT BLUE	BRIGHT GREEN	BRIGHT ORANGE
BRIGHT PINK	BRIGHT YELLOW	LIME GREEN	MINT
NAVY	ORANGE	PURPLE	RED
ROYAL	SILVER	TITAN	TURQUOISE
WHITE	YELLOW		

Ademende bandana



ATLANTIS
infinite headwear



AT364 | GEO **Geo Hat**

100% Polyester
One Size
200 g/m²

Atlantis

BLACK	KHAKI	NAVY	OLIVE
WHITE			

Gerecycleerd polyester | Emmervormig | Gestikte oogjes | Polyester zweetband



FLEXFIT
YUPOONG



FX5003BP | 5003BP **Bandana Print Bucket Hat**

60% Katoen / 40% Polyester
One Size

FLEXFIT

ORANGE/WHITE	WHITE/BLACK
--------------	-------------

Opvouwbaar ontwerp | Schuine rand | Sierstiksels | Volledig bloemendesign



FLEXFIT
YUPOONG



FX5003DB | 5003DB **Denim Bucket Hat**

60% Katoen / 37% Polyester / 3% Elastaan
One Size

FLEXFIT

BLACK/GREY	LIGHT BLUE
------------	------------

Denim look | omtreksrand | Sierstiksels | Ingenaaide omtreksband

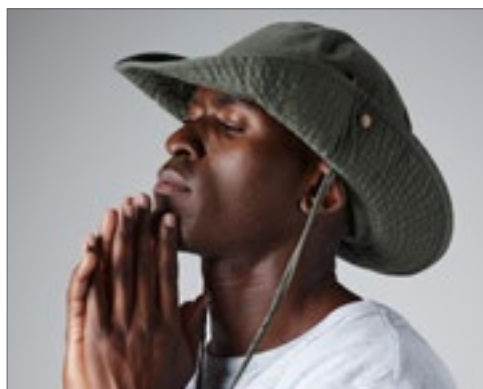

Beechfield
ORIGINAL HEADWEAR



CB789 | B789 **Outback Hat**

100% Katoen
One Size

Beechfield

NAVY	OLIVE GREEN	PEBBLE
------	-------------	--------

100% gewassen katoen van zware kwaliteit | Platte bovenkant | Bescherming tegen zonlicht - UPF50 +, | Elastische maatsteller met knevelschakelaar | Kinband met lederen sluiting | Mesh oogjes | Drukknoppen aan de zijkant | Voldoet aan BS 8466



AT345 | CRTE **Cortez Hat**
100% Viscose, Sweatband: 100% Polyester
S/M, L/XL

Atlantis

NATURAL

Papier-stro | Fedora | Rayon vastgebonden



CB720 | B720 **Festival Trilby**
Hoed: 100% Papier, Zweetband: 100% Polyester
S/M, L/XL

Beechfield

NATURAL

100% papierstro | 100% polyester zweetband | Handgemaakt | Uniseks styling | Afscheurbaar zelfklevend stoffen label



CB730 | B730 **Straw Summer Trilby**
Hoed: 100% Stro, Zweetband: 100% Polyester
S/M, L/XL

Beechfield

NATURAL

100% natuurlijk stro | 100% polyester zweetband | Handgemaakt | Uniseks styling | Afscheurbaar zelfklevend stoffen label



CB735 | B735 **Straw Cowboy Hat**
100% Stro
One Size

Beechfield

NATURAL

100% natuurlijk stro | Handgemaakt | Elastische zweetband - one size fits most | Bedrade rand | Uniseks styling | Eén maat past op de meeste | Afscheurbaar zelfklevend stoffen label



CB740 | B740 **Marbella Wide-Brimmed Sun Hat**
100% Papier Stro, Sweatband: 100% Polyester
One Size

Beechfield

BLACK NATURAL

Tear-away label voor het gemak van rebranding | Gewelfde kruin | Breed randontwerp



MB6700 | MB6700 **Melange Hat**
Buitenstof: 100% Papier
S/M (56 cm), L/XL (58 cm)

Myrtle beach

GREY-MELANGE NATURAL MELANGE NAVY MELANGE

Geavanceerd gevlochten effect | Hoogwaardig, flexibel materiaal | Geïntegreerd, eenkleurig hoedbandeffect | Rand 4 cm breed | Comfortabel om te dragen dankzij elastische zweetband

BAGAGE & RUGZAKKEN

12

Vrije tijd_____	183
Shopping tassen_____	186
Koelzakken_____	191
Vaatzakken_____	193
Reis- en Sporttassen_	194
Rugzakken_____	196





HF0771 | 1800771 **Drawstring Bag Universal**

transparante folie
10,5 x 25,5 cm

Halfar

TRANSPARENT

Zak met koord | Trimmen en koord in grijs | 0,25 mm transparante folie | Levering zonder decoratie / inhoud



HF0177 | 1800177 **Zipper Bag Universal**

transparante folie
27 x 17 x 7 cm

Halfar

TRANSPARENT

Grijze afbiezing | 0,25 mm transparante folie | Levering zonder decoratie/content



LB02086 | 02086 **Striped Jersey Case Aurora**

100% Katoen
23 x 15,5 cm

SOL'S Bags

WHITE/NAVY | WHITE/RED

Sluiting met rits | 1 binnenzak | Draaggreep | Levering zonder inhoud / decoratie



HF4011 | 1814011 **Zipper Bag Organic S**

Katoen
20 x 12 x 4 cm
290 g/m²

Halfar

NATURE

Hoge kwaliteit | Zwaar biologisch katoen | Hoofdc compartiment met rits | Lage kleurverschillen zijn mogelijk | Levering zonder decoratie / inhoud



WM820 | W820 **EarthAware® Organic Spring Wristlet**

100% Katoen
S (19 x 17 cm), L (28 x 22 cm)
407 g/m²

Westford Mill

BLACK | NATURAL | PASTEL BLUJE | PASTEL PINK

Hoogwaardige zware stof | Ritssluiting | Polsbandje | Multifunctioneel gebruik | Lengte draagband: 15 cm | Inhoud: S ca. 1 liter / L ca. 2 liter | Levering zonder inhoud / decoratie



WM684 | W684 **Nautical Accessory Bag**

100% Katoen
19 x 18 x 9 cm
407 g/m²

Westford Mill

NATURAL/GREY | NATURAL/NAVY | NATURAL/PINK

100% Geborsteld katoenen Canvas | Gedrukt streep design | Multifunctioneel gebruik | Duurzame canvas | Ritssluiting | Levering zonder inhoud / decoratie



BagBase



BG283 | BG283 **Recycled Cross Body Pouch**

100% Polyester
18 x 14 x 1 cm

BagBase

BLACK	CLASSIC RED	MILITARY GREEN	MUSTARD
PETROL	PURE GREY		

100% gerecycleerd 600D polyester | PVC-vrij | Vak voor waardevolle spullen | Paspoortvak | Rip-Strip™-sluiting | Aansluitbare halskoord | TearAway-label voor makkelijke rebranding | Eén maat: 18 x 14 x 1 cm



HALFAR
Starke Taschen.



HF5513 | 1805513 **Event Bag Basic**

Polyester
25 x 33 x 2 cm

Halfar

ANTHRACITE	APPLE GREEN	BLACK	NAVY
ORANGE	RED	WHITE	

Ritsluiting geschikt voor A4-documenten en catalogi | Platte zak aan de achterkant | Verstelbare schouderriem | Extra grote rits | 600D Polyester | Levering zonder decoratie / inhoud



bags2GO



BS17227 | DTG-17227 **Festival Bag 1 - Palm Springs**

100% Polyester
17 x 13 x 2,5 cm

Bags2GO

GREY MELANGE

600D polyester schouderetas van 600D in grijs gemêleerd polyester | Een hoofdvak met ritsluiting en bijkomend insteekvak | Ritsvak aan de voorkant | Verstelbare draagriem met twee zwarte karabijnhaken | Twee riemlussen aan de achterkant | Rubberen ritstrekkers met reliëf ‚bags2GO‘ | Capaciteit: ca. 0,5 liter | Levering zonder decoratie / inhoud

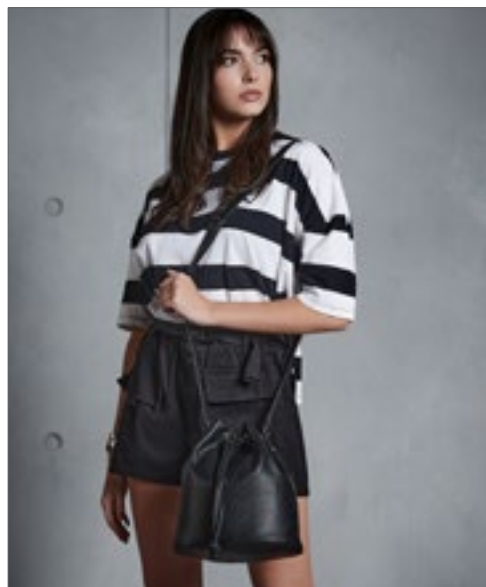

QUADRA



QD886 | QD886 **NuHide® Bucket Bag**

22 x 27 x 14 cm

Quadra

BLACK

PU in volle korrel leder-look | TearAway label voor gemak van rebranding | Volledig gevoerd in gestreepte stof | Vintage stijl | metalen fittingen | Binnenzak met ritsluiting | Trekkoord in dezelfde stof | Magnetische sluiting | Verstelbare schouderriem van dezelfde stof | Inhoud: ca. 4 liter | Levering zonder inhoud / decoratie

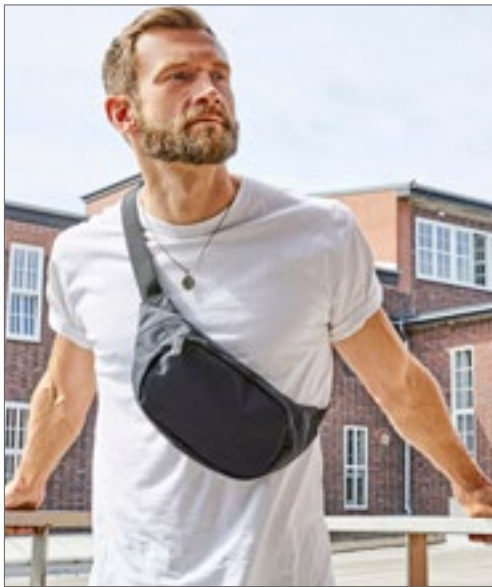

bags2GO



BS19037 | DTG-19037 **Hip Bag - Toronto**

100% Polyurethaan
36 x 15 x 7,5 cm

Bags2GO

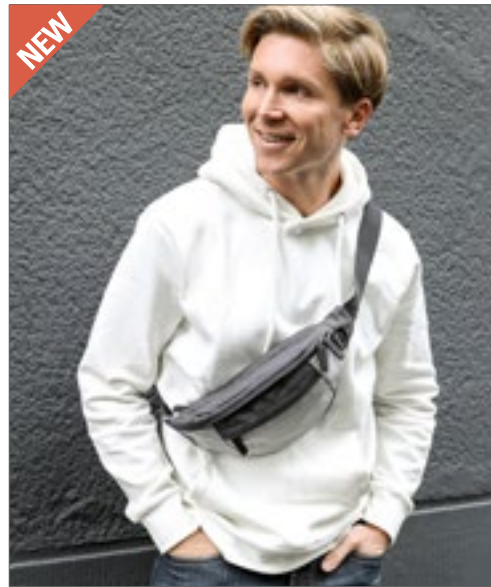

bags2GO



BS19482 | DTG-19482 **Hip Bag - Helsinki**

100% Polyester
36 x 15 x 7,5 cm

Bags2GO

BLACK MELANGE

600D sneeuwvlak ripstop/PU-riemtas, zwart gemêleerd | Hoofdvlak met rits | Twee kleine binnencompartmenten | Verstelbare band met klikbevestiging | Alle ritsen zijn zwart en de rubberen treksluiting is voorzien van het logo „bags2GO“ | Volume: ca. 4 liter | Inhoud/decoraties niet inbegrepen

DARK GREY MELANGE/LIGHT GREY MELANGE

Heuptas van 600D-polyester, donkergrijs en lichtgrijs gemêleerd | Hoofdvlak met tweewegrits | Klein, vast voorvak met verborgen ritssluiting | Kunststof D-ring aan de zijkant | Extra lange zak met rits achterop | Verstelbare donkergrijze draagriem met kliksluiting | Alle ritsen in zwart, rubberen ritstrekkers met „bags2GO“ in reliëf | Inhoud: ca. 4 liter | Levering zonder inhoud / decoratie

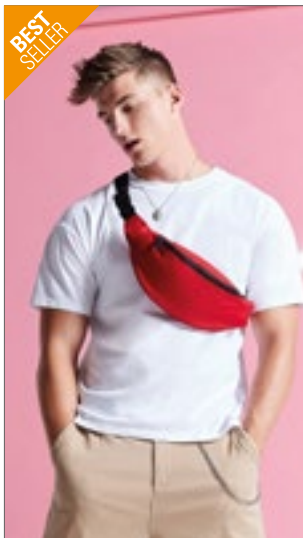

BEST SELLER

BagBase



BG42 | BG42 **Belt Bag**

100% Polyester
38 x 14 x 8 cm

BagBase



BagBase



BG842 | BG842 **MOLLE Utility Waistpack**

100% Polyester
28 x 17 x 10 cm

BagBase

BLACK | DESERT SAND | MILITARY GREEN

600D Polyester | TearAway label voor gemak van rebranding | Verwisselbare Rip-Strip™ patch ontworpen voor decoratie | Hoofdcompartiment met ritssluiting | Voorvak met ritssluiting | Lusband met MOLLE-band | Verstelbare riem met veilige clipsluiting | Levering zonder inhoud / decoratie



bags2GO



BS15393 | DTG-15393 **Belt Bag - Chicago**

100% Polyester
23 x 17 x 6 cm

Bags2GO

GREY MELANGE

600D Polyester riemzakje in grey melange | Een hoofdcompartiment met rits | Een klein zakje met rits aan achterzijde | Alle ritsen in zwart, rubberen ritssluiting met reliëf met „bags2GO“ | Verstelbare draagriem met kliksluiting | Capaciteit: ca. 2 liter | Geleverd zonder inhoud / decoratie

BLACK	BRIGHT ROYAL	BURGUNDY
CLASSIC RED	FLUORESCENT PINK	FLUORESCENT YELLOW
FRENCH NAVY	FUCHSIA	GRAPHITE GREY
JUNGLE CAMO	LIGHT GREY	LIME GREEN
MIDNIGHT CAMO	ORANGE	TRUE PINK
WHITE		

600D Polyester | Verstelbare riem met veilige clipsluiting | Groot hoofdvlak | Achterzak met rits | Inhoud: 2,5 liter | Levering zonder inhoud / decoratie



Westford Mill



WM150 | W150 **Organic Cotton Mesh Grocery Bag**

100% Katoen
38 x 41 cm

Westford Mill

AIRFORCE BLUE	AMBER	BLACK
NATURAL	ORANGE RUST	PURE GREY
SAGE GREEN		

100% biologisch katoen | Katoenen paneel voor decoratie | Kan met de hand of over de schouder gedragen worden | Geschikt voor maximaal 6kg | Handvat lengte - 61cm | Levering zonder inhoud / decoratie



NEW

Westford Mill



WM151 | W151 **Organic Cotton Mini Mesh Grocery Bag**

100% Katoen
34 x 34 cm

Westford Mill

AIRFORCE BLUE	AMBER	BLACK
NATURAL	ORANGE RUST	PURE GREY
SAGE GREEN		

100% biologisch katoen | Katoenen paneel voor decoratie | Geschikt voor maximaal 6 kg | Cut-Away-label voor gemak van rebranding | Lengte handgreep - 36 cm | Eén maat: 34 x 34 cm



printwear®



XT1100 **Vegetable Mesh Bag**

100% Katoen
30 x 40 cm

NATURAL

Zak met koordjes van 100% biologisch katoen | Vierkante gaasstructuur | Door Fairtrade gecertificeerd katoen | De zak is niet gebleekt of gebleekt | Duurzaam alternatief voor plastic zakken | Robuust canvas aan de voor- en achterzijde kan naar wens worden gedecoreerd | Dubbele trekkoord voor veilige opslag van voedsel | Wasbaar tot 30 °C | Inhoud/ decoraties niet inbegrepen



printwear®



NT6284 **Shopping Bag Fruits**

100% Polyester
53 x 31 cm

ORANGE RED YELLOW

Geleverd in verschillende gevormde zakjes (Banaan, wortel, aardbei, wortel) | Opvouwbaar boodschappentas | Kunststof riemclipbevestiging | 190T Polyester | Levering zonder decoratie / inhoud



printwear®



XT500N **Cotton Bag, Fairtrade-Cotton, short handles**

100% Katoen
ca. 38 x 42 cm
155 g/m²

BLACK GRAPHITE GREY (CA. PANTONE 447C) NATURAL NAVY (CA. PANTONE 532C)
RED (CA. PANTONE 200C) ROYAL (CA. PANTONE 287C) WHITE

Door Fairtrade gecertificeerd katoen | Lengte van de handgrepen ca. 35 cm | Van binnen gezoomd naaien | Cross-stitching | Levering zonder decoratie / inhoud



SOL'S
the fair spirit

20L

LB71900 | 71900 **Shoppingbag Rimini**
100% Polyester
41 x 34 x 15 cm

SOL'S Bags

FUCHSIA/WHITE	GOLD/WHITE
ORANGE/WHITE	RED/WHITE
SKY BLUE/WHITE	

Zadelmaker-stijl 2-kleurige draaggrepen | Contrasterende stiksels aan de bovenkant van de tas | Binzenzak met rits | 600D Polyester | Levering zonder inhoud / decoratie



ROLY

18L

RY7503 | B07503 **Lake Bag**
100% Polypropreen
35 x 40 x 12 cm
100 g/m²

Roly

AQUAMARINE 236	BLACK 02	ELECTRIC BLUE 99
RED 60	WHITE 01	

100% non-woven polypropyleen | Hitte-verzegelde naden | Onder- en zijplooï | Draaggrepen | Draaggrep: 24 cm | De kleuren kunnen enigszins afwijken, maar dit duidt niet op een defect

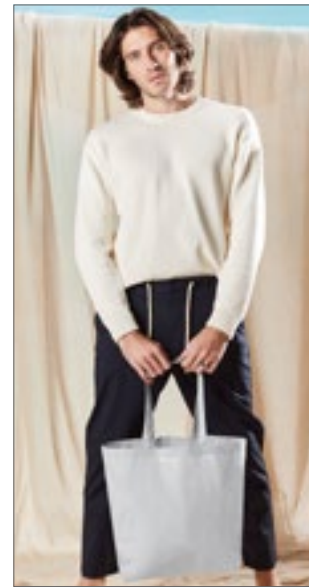

Westford Mill

18L

WM265 | W265 **Organic Premium Cotton Maxi Bag**
100% Katoen
35 x 39 x 13,5 cm
200 g/m²

Westford Mill

BLACK	BRIGHT ROYAL	CLASSIC RED
FRENCH NAVY	GRAPHITE GREY	LIGHT GREY
NATURAL	WHITE	

100% biologisch katoen | Premium katoen voor een betere duurzaamheid | Uitstekend printoppervlak voor optimale decoratie | Grote capaciteit | Kan met de hand of over de schouder gedragen worden | Handvat lengte - 58cm | Levering zonder inhoud / decoratie



BEST SELLER

Westford Mill

10L



WM101 | W101 **Bag for Life - Long Handles**

100% Katoen
ca. 38 x 42 cm
140 g/m²

Westford Mill

AIRFORCE BLUE	APPLE GREEN	BLACK
BOTTLE GREEN	BRIGHT RED	BRIGHT ROYAL
BURGUNDY	CARAMEL	CHOCOLATE
CLASSIC PINK	CLASSIC RED	CORAL
CORNFLOWER BLUE	CRANBERRY	EMERALD
FRENCH NAVY	FUCHSIA	GRAPHITE GREY
KELLY GREEN	KIWI	LAVENDER
LEMON	LIGHT GREY	LIME GREEN
MAGENTA	MINT GREEN	MUSTARD
NATURAL	OLIVE GREEN	ORANGE
ORANGE RUST	PASTEL BLUE	PASTEL MINT
PASTEL PINK	PETROL	PLUM
PURE GREY	PURPLE	RASPBERRY PINK
SAND	SAPPHIRE BLUE	SKY BLUE
SUNFLOWER	SURF BLUE	TRUE PINK
VIOLET	WHITE	YELLOW

Inhoud: 10 liter | Artikelgewicht ca. 65 g | Lengte draagband ca. 67 cm | Kan met de hand of over de schouder gedragen worden | Levering zonder inhoud / decoratie



BagBase

21L **50L**

BG728 | BG728 **Felt Trug**

100% Polyester
S (30 x 30 cm), M (40 x 40 cm)

BagBase

CHARCOAL MELANGE GREY MELANGE

100% Polyester Vilt | Afscheurbaar label | Multifunctioneel gebruik | Levering zonder inhoud / decoratie



NEW

HALFAR
Starke Taschen.

30L

HF6507 | 1816507 **Shopper Sunny**

Katoen
52 x 46 x 17 cm

Halfar

BLACK KHAKI NATURE NAVY
ORANGE RED YELLOW

Stijlvolle, grote shopper | Ruim hoofdvak | Aantrekkelijke en comfortabele ronde handgrepen



mantis



OEKO-TEX®
STANDARD 100
certified by
well made

P195 | M195 **Denim Bag**

100% Katoen
40 x 40 cm

Mantis

DENIM BLUE

Denim 9oz | Gusset basis | Lange draaggrenen | Kruissteek op handgrepen voor meer stabiliteit | Gevouwen hoekdetail | Dubbel gestikte topnaad | Afscheurbaar label | Levering zonder inhoud / decoratie | Biologisch katoen



mantis



OEKO-TEX®
STANDARD 100
certified by
well made

P196 | M196 **Denim Shopper**

100% Katoen
50 x 46 cm

Mantis

DENIM BLUE

Denim 9oz | Grote boodschappentas met klein binnenzakje | Gusset basis | Lange draaggrenen | Kruissteek op handgrepen voor meer stabiliteit | Gevouwen hoekdetail | Dubbel gestikte topnaad | Afscheurbaar label | Levering zonder inhoud / decoratie | Biologisch katoen



WM685 | W685 **Nautical Bag**

100% Katoen
24 x 40 x 13 cm
407 g/m²

Westford Mill



100% Geborsteld katoenen Canvas | Gedrukt streep design | Duurzame canvas | Sterke handgrepen uit touw | Kan met de hand of over de schouder gedragen worden | Lengte draagband: 67 cm | Levering zonder inhoud / decoratie

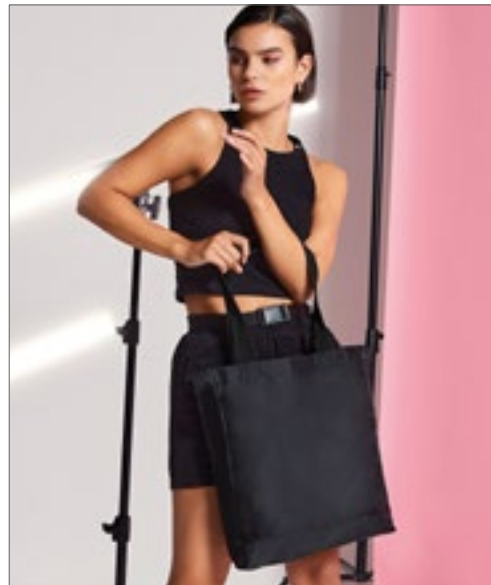

BG152 | BG152 **Packaway Bag**

100% Polyester
34 x 39 x 8 cm

BagBase



210D Polyester | TearAway label voor gemak van rebranding | Ultra lichtgewicht maar toch duurzaam | Waterbestendige stof | Handgrepen in dezelfde kleur | Gecombineerd opbergvak / binnenzak | Constructie met 4 panelen | Ophanglus | Levering zonder inhoud / decoratie



WM455 | W455 **Unlaminated Jute Bag**

100% Jute
39,5 x 42 x 6 cm

Westford Mill



100% niet-gelamineerde jute | Katoenen handgrepen | Dicht geweven constructie | Kan met de hand of over de schouder gedragen worden | Handvat lengte - 67cm | Levering zonder inhoud / decoratie



HF2212 | 1812212 **Shopper Spirit**

Katoen & Velours-Kunstleer
42 x 40 x 9 cm
283 g/m²

Halfar



Mooi ontworpen zware katoenen boodschappentas met ritssluiting | Kunstmatige velours lederen handgrepen | Levering zonder decoratie / inhoud



QUADRA®



QD26 | QD26 **Canvas Deck Bag**

100% Katoen
ca. 53 x 36 x 19 cm
407 g/m²

Quadra

NAVY/OFF WHITE | OFF WHITE

Klaar om katoen te verven | Zwaar uitgevoerde constructie | Inhoud: 24 liter | Katoenen canvas- 407gsm (12oz /yd²) | Handvat lengte- 50cm | Lange draaggrepen kunnen in de hand of over de schouder worden gebruikt | Levering zonder inhoud / decoratie



Westford Mill



WM680 | WM680 **Nautical Beach Bag**

100% Katoen
36 x 35 x 18 cm
407 g/m²

Westford Mill

FRENCH NAVY | NATURAL | NATURAL/GREY
NATURAL/NAVY | NATURAL/PINK

100% Geborsteld katoenen Canvas | Gedrukt streep design | Duurzame canvas | Sterke handgrepen uit touw | Kan met de hand of over de schouder gedragen worden | Lengte draagband: 60 cm | Levering zonder inhoud / decoratie



bags GO



BS15381 | DTG-15381 **Shopping Bag - Fifth Avenue**

100% Polyester
48 x 34 x 12 cm

Bags2GO

GREY MELANGE

600D Polyester strand- & boodschappentas voor sport & vrije tijd in grey melange | Een hoofdcompartiment met rits | Een klein zakje aan de voorkant met rits | Een kleine binnenzak met rits in hoofdvak | Alle ritsen in zwart, rubberen ritsluiting met reliëf met „bags2GO“ | Twee draagriemen met gevoerde klittenbandhandgrepen | Capaciteit: ca. 19,5 liter | Geleverd zonder inhoud / decoratie



bags GO

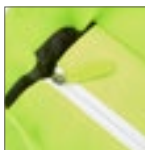

BS18095 | DTG-18095 **Tote Bag - San Diego**

100% Polyester
44 x 33 x 16 cm

Bags2GO

GREY MELANGE/NEON LILAC | GREY MELANGE/NEON ORANGE
GREY MELANGE/NEON PINK | GREY MELANGE/NEON YELLOW

600D polyester boodschappentas grijs melange | Ruim hoofdcompartiment met ritsluiting in dezelfde kleur | Een ritsvak aan de binnenkant | Crèmekleurig draagkoord | Capaciteit: ca. 23 liter | Levering zonder decoratie / inhoud



HALFAR
Sterke Taschen.



HF9116 | 1814023 **Shopper Beach**

Katoen
60 x 46 x 18 cm
340 g/m²

Halfar

ANTHRACITE | APPLE GREEN | NAVY
ORANGE | RED

Zeer grote katoenen shopper | Zware kwaliteit | Royaal model met groot voorvak | Klittenbandsluiting | Vers blokstrepen decor | Voorzijde geschikt voor zeefdruk, transfer printen en borduren | Levering zonder decoratie / inhoud



HALFAR
Starke Taschen.



HF4015 | 1814015 **Lunchbag Solution**

Polyester
25,5 x 16 x 15 cm

Halfar

APPLE GREEN	BLACK	NAVY	RED
WHITE			

Hoofdc compartiment met tweerichtingsritssluiting | Plat voorvak | handgrepen | Levering zonder decoratie / inhoud



HALFAR
Starke Taschen.



HF2721 | 1802721 **Cooler Bag Sport**

nylon
30 x 24 x 18 cm

Halfar

APPLE GREEN	BLACK	NAVY	RED
WHITE			

Ruim hoofdc compartiment | Voorvak met ritssluiting in twee richtingen | Mesh zijzakken | Duidelijk kaartvak bovenaan | Afneembare schouderriem | Riemen aan de achterkant voor bevestiging op de fiets | 420D Nylon | Levering zonder decoratie / inhoud



HALFAR
Starke Taschen.



HF2211 | 1812211 **Cooler Bag Family**

Polyester
37 x 20 x 27 cm

Halfar

APPLE GREEN	BLACK	CYAN	NAVY
ORANGE	RED	WHITE	

Groot hoofdc compartiment met 2-weg-ritssluiting | Zijdelingse netzakken | Platte insteekzak aan de bovenkant | Top ist geschikt voor sublimatie print en borduurwerk | Levering zonder decoratie / inhoud



printwear®



NT7504 **Cooler bag Exeter**

100% Polyester
36 x 28,5 x 16,5 cm

SILVER/BLACK	SILVER/ORANGE	SILVER/RED
SILVER/ROYAL BLUE		

Koeltas in 420D Polyester voor zes flessen | Levering zonder decoratie / inhoud



bags2GO



BS15389 | DTG-15389 **Cooler Bag - Alaska**

100% Polyester
30 x 20 x 30 cm

Bags2GO

GREY MELANGE

600D Polyester koeltas in grey melange | Een hoofdcompartiment met rits | Alle ritsen in zwart, rubberen ritsluiting met reliëf met „bags2GO“ | Twee zijzakken van luchtgaas met elastische band | Schuim isolatie | In de lengte verstelbare, afneembare draagriem | Twee draagriemen met gevoerde klittenbandhandgrepen | Capaciteit: ca. 18 liter | Geleverd zonder inhoud / decoratie



HALFAR
Starke Taschen.



HF6503 | 1816503 **Cooler Backpack Trend**

Polyester
30 x 42 x 15 cm

Halfar

GREY-SPRINKLE

Grote, moderne koelrugzak | Hoes met driezijdige, tweewegrits over de hele lengte, ideaal om in te pakken | Groot hoofdvak | Netvak met rits voor interne koelaccu's | Vak met rits aan de buitenkant van het deksel | Groot voorvak met tweewegrits | Gevoerde achterzijde | Gevoerde, in lengte verstelbare schouderbanden | Handgreep



BagBase



BG287 | BG287 **Recycled Twin Handle Cooler Backpack**

100% Polyester
40 x 30 x 14 cm

BagBase

BLACK | MILITARY GREEN | PURE GREY

100% gerecycleerd 600D-polyester, PEVA-voering | PVC-vrij | BPA en ftalaatvrij | Voorvak met ritsluiting | Voorvak met organizergedeelte | Volledig geïsoleerd hoofdcompartiment | Binnenzijde is schoonveegbaar | Ritstrekker met koordje en reflecterende details | Gewatteerde verstelbare schouderbanden | Geweven draaggrepen | TearAway-label voor makkelijke rebranding | Eén maat: 40 x 30 x 14 cm



CONA SPORTS



CNB03 | CB03 **Backpack Thermo**

100% Polyester
46 x 29 x 20 cm

CONA SPORTS

BLACK

Buitenzijde: 600D Polyester, binnenzijde: 210T Polyester | Capaciteit: Hoofdvak ca. 22 Liter, gaasvak ca. 4 liter | Grote, praktische rugzak met extra thermo-compartiment voor koud / warm eten en drinken | Gevoerde achterkant | Schouderbanden verstelbaar en sportief breed | Verschillende vakken en extra vakken voor het veilig en veilig opbergen van sleutels en waterfles | Tweeweg ritsluiting op hoofdvak | Zipper pullers gemaakt van zacht rubber | Voering toegang | Levering zonder decoratie / inhoud



BagBase®



BG136 | BG136 **Reflective Barrel Bag**

85% Polyester / 15% Katoen
50 x 25 x 25 cm

BagBase

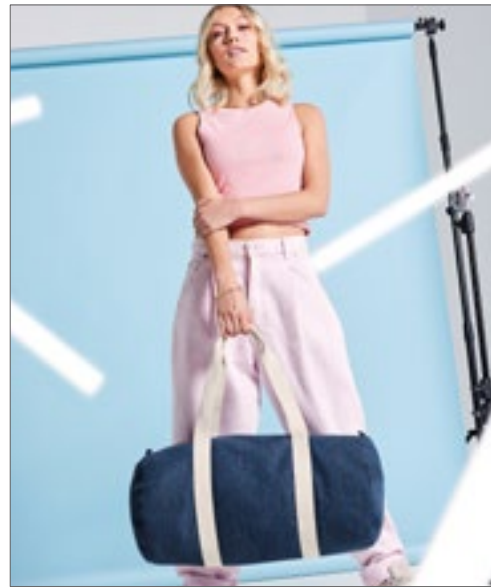

BagBase®



BG646 | BG646 **Denim Barrel Bag**

25 x 50 x 25 cm

BagBase

BLACK REFLECTIVE | SILVER REFLECTIVE

TearAway label voor gemak van rebranding | Reflectorende poedercoating voor een betere zichtbaarheid | Lichtgewicht en toch duurzaam | Zak met rits | Afneembare verstelbare schouderriem | draaggrepen | Inhoud: ca. 20 liter | Levering zonder inhoud / decoratie

DENIM BLUE | LIGHT DENIM

100% zachte katoenen denim | TearAway label voor gemak van rebranding | Hoofdcompartiment met ritssluiting | Katoenen draagbanden | Kan met de hand of over de schouder gedragen worden | Levering zonder inhoud / decoratie



SOL'S
the fair spirit



LB02122 | 02122 **Striped Jersey Duffel Bag Sunset**

100% Katoen
45 x 25 cm

SOL'S Bags

WHITE/NAVY | WHITE/RED

Sluiting met rits | Lange handgrepen | 1 binnenzak | Levering zonder inhoud / decoratie



SOL'S
the fair spirit



LB02929 | 02929 **Odeon Bag**

100% Katoen
45 x 25 x 25 cm

SOL'S Bags

FRENCH NAVY | WHITE

Multifunctionele plunjezak | Gestreepte draaggrepen | Grote opening met contrasterende rits | 1 voorvak met gestreept detail dat de handvatten weerspiegelt | 1 binnenzak | Levering zonder inhoud / decoratie



Westford Mill®



WM688 | W688 **Nautical Barrel Bag**

100% Katoen
50 x 25 x 25 cm
407 g/m²

Westford Mill

NATURAL/GREY | NATURAL/NAVY
NATURAL/PINK

100% Geborsteld katoenen Canvas | Gedrukt streep design | Ritssluiting | draaggrepen | Levering zonder inhoud / decoratie



bags2GO



BS20071 | DTG-20071 **Sports Bag - Oslo**

100% Polyester
60 x 34 x 33 cm

Bags2GO

DARK GREY MELANGE/LIGHT GREY MELANGE

Grote sporttas van 600D-polyurethaan, gemêleerd in donkergrijs en lichtgrijs | Groot hoofdvak met U-vormige tweewegrits | Lange en verborgen zak met rits aan de voorkant | Twee zijzakken met rits, waarvan er één kan worden gebruikt voor het opbergen van kleding/schoenen, en een vaste zijzak van elastische donkergrijze gaasstof | Twee kleine binnenzakken, één met een rits en de andere open | Uitneembare basis | Twee draagriemen met handgrepen met klittenband | In de lengte verstelbare, afneembare schouderriem met flexibel schouderstuk | Basis met vier stevige pootjes | Alle riemen en riemen hebben dezelfde kleur donkergrijs | Alle ritsen in zwart, rubberen ritstrekkers met „bags2GO“ in reliëf | Inhoud: ca. 67 liter | Levering zonder inhoud / decoratie



BagBase®



BG572 | BG572 **Teamwear Holdall**

100% Polyester
64 x 35 x 31 cm

BagBase

BLACK/CLASSIC RED/WHITE | BLACK/GRAPHITE GREY/WHITE | BRIGHT ROYAL/BLACK/WHITE
CLASSIC RED/BLACK/WHITE | FRENCH NAVY/BRIGHT ROYAL/WHITE | FRENCH NAVY/CLASSIC RED/WHITE
FRENCH NAVY/FRENCH NAVY/WHITE

600D /420D Polyester combinatie | Zakken met ritssluiting | Groot hoofdvak | Verbeterde piping | Inhoud: 54 liter | Afneembare verstelbare schouderriem met zeem | Gevoerde handgreep | Interne plint | Beschermende voetjes | Levering zonder inhoud / decoratie



HALFAR
Starke Taschen.



HF15005 | 1815005 **Sport/Travel Bag Breeze**

Polyester
47 x 34 x 22 cm

Halfar

BLACK | CYAN | NAVY | RED
WHITE



HALFAR
Starke Taschen.



HF1676 | 1801676 **Travel Bag Sport**

nylon
57 x 30 x 28 cm

Halfar

BLACK | LIGHT GREY | NAVY | ORANGE
RED

420D Nylon | Ruim hoofdvak met twee riemen om de inhoud veilig te stellen | Steekzakken met decoratief gaas en koordafwerking | Ruim voorvak met rits | Afneembare en verstelbare schouderriem met schoudervulling | Levering zonder decoratie / inhoud

Lichte, waterafstotende sport-/reistas met wikkelsluiting en lasnaden | Gespen aan de zijkant | Binnenvak met rits | Ritsvak aan de voorkant | In lengte verstelbare handgrepen | In de lengte verstelbare, afneembare schouderriem | Levering zonder decoratie/content



bags2GO



BS16483 | DTG-16483 **Allround Sports Bag - Liverpool**

100% Katoen

59 x 27 x 39 cm

Bags2GO

BLUE MELANGE

Vintage blauwe canvas reistas | Rode nylonvoering | Zeer ruim hoofdvak met rits en een zijvak met rits | Een klein opgenaaid zakje met rits aan de buitenkant | Afneembare, in lengte verstelbare schouderriem | Twee gevoerde handgrepen | Onderzijde met vijf vloerbouten | Alle metalen onderdelen en ritsen met vintage „knoeien“ ontwerp | Bruine kunstlederen componenten | Volume: ca. 62 liter | Levering zonder inhoud / decoratie



BagBase



BG650 | BG650 **Vintage Canvas Weekender**

100% Katoen

51 x 33 x 24 cm

475 g/m²

BagBase

VINTAGE BLACK VINTAGE OXFORD NAVY

475 g/m² Gewassen katoen Canvas | Afneembare verstelbare schouderband | Extra lange hoofdvakrits voor gemakkelijke toegang | Voorvak met ritssluiting | Contrasterende handgrepen en trim | Gevoerde handgreep | Gevoerde voet | Beschermende voetjes | Drukknoppen vouwuiteinden | Inhoud: 30 liter | Levering zonder inhoud / decoratie



QUADRA



QD650 | QD650 **Heritage Waxed Canvas Holdall**

100% Katoen

48 x 26 x 24 cm

Quadra

BLACK OLIVE GREEN

100% Gewaxt Katoenen Canvas | TearAway label voor gemak van rebranding | Echt lederen accenten | Extra lange hoofdvakrits voor gemakkelijke toegang | Drukknoppen vouwuiteinden | Katoenen draagbanden | Fittingen in antiek messing effect | Volledig gevoerd | Verborgene voeringrits voor eenvoudige toegang tot decoratie | Binnenvak voor waardevolle spullen | Afneembare verstelbare schouderriem | Kan met de hand of over de schouder gedragen worden | Levering zonder inhoud / decoratie



QUADRA



QD74 | QD74 **Universal Holdall**

100% Polyester

50 x 28 x 28 cm

Quadra

BLACK FRENCH NAVY

600D Polyester | Afneembare verstelbare schouderband met pad | Achterzak met ritssluiting | Beschermende voetjes | Inhoud: 35 liter | Voorvak met ritssluiting | Gevoerde handgreep | Interne plint | Levering zonder inhoud / decoratie



HF16063 | 1816063 **Drawstring Bag Planet**

Katoen
38 x 42 cm
140 g/m²

Halfar



Lichtgewicht tas met trekkoord van gerecycled katoen (5 OZ) | Hoofdcompartiment met trekkoord | Levering zonder decoratie/content



LB02111 | 02111 **Backpack Chill**

70% Katoen / 30% Polyester
34,5 x 45 cm

SOL'S Bags



Ruwe denim | Verstelbaar trekkoord | Levering zonder inhoud / decoratie



WM686 | W686 **Nautical Gymsac**

100% Katoen
37 x 46 cm
407 g/m²

Westford Mill

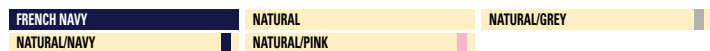

100% Geborsteld katoenen Canvas | Gedrukt streep design | Dubbele handgreep / ophanglussen | Zware trekkoord sluiting | Levering zonder inhoud / decoratie



WM810 | W810 **EarthAware® Organic Gymsac**

100% Katoen
37 x 47 cm
340 g/m²

Westford Mill



Inhoud: ca. 13 liter | Hoogwaardige zware stof | Zwaar trekkoord sluiting | Levering zonder inhoud / decoratie



HALFAR
Starke Taschen.



HF16080 | 1816080 **Monostrap Trend**

Polyester
18 x 30 x 8 cm

Halfar

BLACK	DUSKY PINK	GREY-SPARKLE	MINT
NAVY	OFF-WHITE		

Polyester 600D | Moderne rugzak met één riem | Hoofdvak met tweerichtingsrits | Platte zak binnenin | Ritsvak aan de achterkant | Gewatteerde, verstelbare schouderriem kan aan beide kanten worden gedragen | Draaglus | Levering zonder decoratie/content



QUADRA



QD612 | QD612 **Vintage Canvas Backpack**
30 x 36 x 16 cm

Quadra

SAHARA	VINTAGE BLACK	VINTAGE LIGHT GREY	VINTAGE MILITARY GREEN
VINTAGE OXFORD NAVY			

Gewassen Canvas | Zijzakken | Voorvak met ritssluiting | Binnenzak met ritssluiting | Gewatteerd basispaneel | Gewatteerde verstelbare schouderbanden | Trekkoord sluiting | Antiek messing effect fittigs | Handgreep | Inhoud: 18 liter | Sahara kleur heeft tweekleurige webbing details | Levering zonder inhoud / decoratie

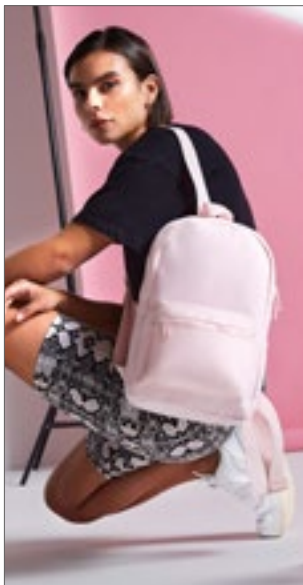

BagBase



BG153 | BG153 **Mini Essential Fashion Backpack**

100% Polyester
23 x 35 x 12 cm

BagBase

BLACK	FRENCH NAVY	LIGHT GREY
POWDER BLUE	POWDER PINK	WHITE

600D Polyester | Volledig verstelbare schouderbanden | TearAway label voor gemak van rebranding | Voorvak met ritssluiting | Gewatteerd achterpaneel | Handgreep | inhoud: 7 liter | Levering zonder inhoud / decoratie



HALFAR
Starke Taschen.



HF3058 | 1813058 **Notebook Backpack Urban**

Polyester
32 x 41 x 15 cm

Halfar

BLACK	BROWN	DARK BLUE
GREY	WINE RED	

Jonge notebook rugzak met trendy, geometrische snit | Combinatie van gemengde stof en kunstmatig veloursleer | Hoofdvak met gevoerd laptopvak | Voorvak met rits en twee platte steekzakken | Tweeweg ritsen | Gevoerde rug- en schouderbanden | Levering zonder decoratie/content



HALFAR
Starke Taschen.



HF6502 | 1816502 **Notebook Backpack Country**

Katoen
31 x 46 x 14 cm

Halfar

ANTHRACITE	KHAKI	NAVY
------------	-------	------

Roltop met verstelbare decoratieve gespen en magneetsluiting | Groot hoofdvak met koordbevestiging | Gevoerd laptopvak | Voorvak met tweewegrits | Twee platte zakken aan de zijanten | Handgreep met gevoerde greep | Gevoerde, in lengte verstelbare schouderbanden | Hoogwaardige metalen accessoires en accessoires van polyurethaan-kunstleer



bags2GO



BS16478 | DTG-16478 **Daypack - Edinburgh**

100% Katoen
41 x 32 x 12,5 cm

Bags2GO

BLUE MELANGE

Vintage blauwe canvas rugzak | Bodem en zijanten versterkt door kunstleer | Rode nylonvoering | Ruim hoofdvak met ritssluiting en twee extra vakken | Twee kleine extra zakken met rits bovenaan en aan de zijkant | Opgehaalde zak met ritssluiting aan de voorzijde, binnenzijde met twee open en een compartiment met ritssluiting, evenals een compartiment met ritssluiting aan de buitenkant | Verstelbare, gevoerde schouderbanden | Gevoerde achterkant | Alle metalen delen en ritsen met vintage „rommelige“ look | Bruine kunstlederen componenten | Capaciteit: ca. 16 liter | Geleverd zonder inhoud / decoratie



NEW

bags2GO



BS19431 | DTG-19431 **Daypack - Stockholm**

100% Polyester
43 x 30 x 10 cm

Bags2GO

DARK GREY MELANGE/LIGHT GREY MELANGE

Rugzak van 600D-polyester in donkergrijs en lichtgrijze gemêleerd | Ruim hoofdvak met verborgen tweevégrijs | Een vast ritsvak aan de voorkant | gevoerde draaggreep bovenop van donkergrijze gaasstof | Een gevoerd 15-inch laptopvak met klittenbandbevestiging binnenin | Twee kleine, open binnenvakken en penhouder | Ergonomisch gevormde, verstelbare en gevoerde schouderbanden | Achterzijde gevoerd met met donkergrijze gaasstof | Alle riemen en riemen hebben dezelfde kleur donkergrijs | Alle ritsen in zwart, rubberen ritstrekkers met „bags2GO“ in reliëf | Inhoud: ca. 13 liter | Levering zonder inhoud / decoratie



BagBase



BG641 | BG641 **Denim Backpack**

43 x 28 x 15 cm

BagBase

DENIM BLUE | LIGHT DENIM

100% zachte katoenen denim | TearAway label voor gemak van rebranding | Voorvak met ritssluiting | Interne steekzak | Handgreep | Gewatteerd achterpaneel | Gewatteerde verstelbare schouderbanden | Levering zonder inhoud / decoratie



BEST SELLER

QUADRA



QD615 | QD615 **Vintage Rucksack**

100% Katoen

26 x 45 x 16,5 cm

Quadra

BLACK | BLACK/BLACK | CAMEL
FRENCH NAVY | GRAPHITE GREY | MILITARY GREEN

Canvas van 100% katoen | Inhoud: ca. 19 liter | Authentieke PU en metalen accenten | Geschikt voor laptops tot 14" | Gewatteerd laptopcompartiment | Zwaar trekkoord sluiting | Magnetische sluitingen | Gewatteerde verstelbare schouderbanden | Gewatteerd achterpaneel | Gevoerde voet | Handgreep | TearAway label voor gemak van rebranding | Levering zonder inhoud / decoratie

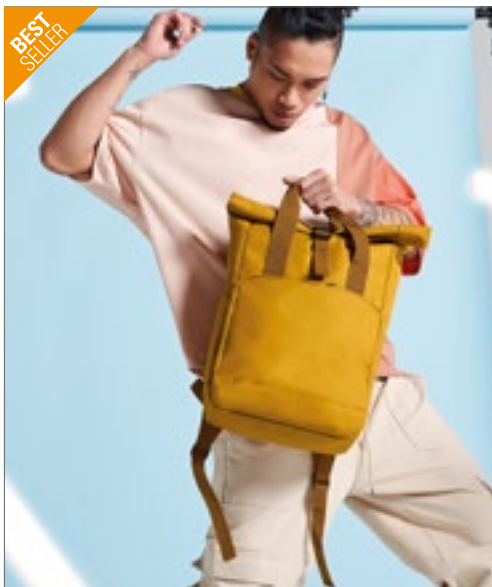

BEST SELLER

BagBase®



BG118 | BG118 **Twin Handle Roll-Top Backpack**
100% Polyester
28 x 38 x 12 cm

BagBase

AIRFORCE BLUE	BLACK	BURGUNDY	LIGHT GREY
MUSTARD	NAVY DUSK	OLIVE GREEN	

300D Polyester | TearAway label voor gemak van rebranding | Roll-top sluiting | Voorvak organizer gedeelte | Voorvak ontworpen voor eenvoudige decoratie | draaggrepen | Binnenzak met ritssluiting | Gewatteerd achterpaneel | Gewatteerde verstelbare schouderbanden | Levering zonder inhoud / decoratie



NEW

HALFAR
Starke Taschen.



HF6520 | 1816520 **Notebook Backpack Life**
Katoen
28 x 42 x 14 cm

Halfar

BLACK/BLACK	GREY/BROWN	NAVY/BROWN
-------------	------------	------------

Moderne en veelzijdige rugzak met roltop | Liefdevol ontworpen met waardevolle metalen accessoires en gecoate katoenen biezen | Roltop met geïntegreerde magnetische sluiting | Groot hoofdvak met rits | Binnenzak met rits | Gevoerd laptopvak | Twee platte zakken aan de zijkanten | Tegen toegang beveiligd vlakke zak met rits aan de achterkant | Handgrepen met drukknoop | Gevoerde, in lengte verstelbare schouderbanden met elastische sluiting voor de singels



NEW

HALFAR
Starke Taschen.



HF6505 | 1816505 **Backpack Like**
Katoen
27 x 38 x 13 cm

Halfar

BLACK	NATURE	NAVY	OLIV
RED			

Urban rugzak met waardevolle metalen accessoires | Hoofdvak met tweewegrits | Vlakke zak aan de binnenkant | Voorvak met klittenbandsluiting | Handgrepen met drukknoop | In de lengte verstelbare, katoenen schouderriem



QUADRA®



QD675 | QD675 **Urban Utility Backpack**
100% Katoen
35 x 41 x 15 cm

Quadra

BLACK	GRAPHITE GREY	OLIVE GREEN
-------	---------------	-------------

Canvas twill | Afscheurbaar label | Hoofdvak met ritssluiting | Binnenvak voor waardevolle spullen | Interne steekzak | Volledig gevoerd | Verborgen voeringrits voor eenvoudige toegang tot decoratie | Gestructureerde PU-draaggrepen | Verstelbare schouderbanden | Kan met de hand of rugzak worden gedragen | Levering zonder inhoud / decoratie



Cona
SPORTS



CNB02 | CB02

Backpack Mesh

100% Polyester
46 x 29 x 20 cm

CONA SPORTS

BLACK

Buitenzijde: 600D Polyester, binnenzijde: 210T Polyester | Capaciteit: Hoofdvak ca. 22 liter, netvak ca. 4 liter | Grote rugzak met extra gaasvak voor stoomtextiel of schoenen | Gevoerde achterkant | Schouderbanden verstelbaar en sportief breed | Verschillende zakken en extra vakken voor veilig en veilig opbergen van sleutels en een waterfles | Tweewegritsen op hoofdvak | Zipper pullers gemaakt van zacht rubber | Voering toegang | Levering zonder decoratie / inhoud



QUADRA



QX510 | QX510

SLX® Hydration Pack

100% Polyester
27 x 44 x 14 cm

Quadra

BLACK

600D / Ripstop honingraat Polyester combinatie | Gewatteerde verstelbare schouderbanden | Verstelbare taille en borstbanden | Ergonomisch ademend gevoerd rugpaneel van mesh | Inclusief waterzak (1,5 liter) | Opbergvak voor externe helm | Bevestigingspunt voor trekkingpaal | Compressieriem | Elastische zijvakken | Binnenvak van mesh | Reflecterende accenten | Achterlicht bevestigingslus | Handgreep | Inhoud: ca. 10 liter | Levering zonder inhoud / decoratie



bags2GO



BS14246 | DTG-14246

Outdoor Backpack - Grand Canyon

100% Polyester
50 x 30 x 15 cm

Bags2GO

GREY MELANGE

600D polyester rugzak in grijs melange | Twee hoofdvakken met ritssluiting, klein vak aan de voorzijde met ritssluiting en extra open vak | Alle ritsen in zwart, rubberen ritssluiting met reliëf met „bags2GO“ | Hoofdtelefoon kabel doorvoer aan voorzijde | Ergonomisch gevormde, verstelbare en gevoerde schouderriem | Borstband in breedte en hoogte verstelbaar met kliksluiting | Rug zwaar gevoerd | Draagriem bovenop | Capaciteit: ca. 22,5 liter | Geleverd zonder inhoud / decoratie



BagBase



BG848 | BG848

MOLLE Tactical Backpack

100% Polyester
30 x 45 x 22 cm

BagBase

BLACK

DESERT SAND

MILITARY GREEN

600D Polyester | Afscheurbaar label | Dual Rip-Strip™ MOLLE-band | Lusband met MOLLE-band | Twee grote voorzakken met ritssluiting | Hoofdcompartiment met ritssluiting | Interne steekzak | Handgreep | Gewatteerd achterpaneel | Compressieriem | Gewatteerde verstelbare schouderbanden | Levering zonder inhoud / decoratie



QUADRA®



30L

QD27 | QD27 **Canvas Duffel**

100% Katoen
30 x 53 x 30 cm
407 g/m²

Quadra

NATURAL NAVY/OFF WHITE

Touw trekkoordsluiting | Schouderriem van dezelfde stof | Inhoud: 30 liter | 100% katoen-canvas 407gsm (12oz / yd²) | Levering zonder inhoud / decoratie



HALFAR
Starke Taschen.



22L

SERIAL

HF3348 | 1813348 **Backpack Beach**

Katoen
30 x 48 x 15 cm
290 g/m²

Halfar

ANTHRACITE APPLE GREEN NAVY ORANGE RED

Jonge rugzak met frisse versiering met blokstrepen | Ruim uitvallende pasvorm met rechte rug | Groot voorvak met klittenbandsluiting | Decoratieve oogjes en dikke katoenen corduroy bandjes | Levering zonder decoratie/content



bags2GO



51L

SERIAL

BS17171 | DTG-17171 **Sailor Bag - Portland**

100% Polyester
57 x 30 x 30 cm

Bags2GO

GREY MELANGE

600D polyester zeerugzak in grijs melange | Groot hoofdvak | Trekkoord om te sluiten met metalen ogen | Een vak met rits aan de voorkant | Een vak met rits aan de rechterkant | Een compartiment met rits onderaan | Gewatteerde zwarte draaggreep aan de zijkant | Ergonomisch gevormde, verstelbare en gevoerde schouderbanden | Rubberen ritsstrekking met reliëf, 'bags2GO' | Capaciteit: ca. 51 liter | Levering zonder decoratie / inhoud



Westford Mill



20L

SERIAL

WM812 | W812 **EarthAware® Organic Sea Bag**

100% Katoen
25 x 53 x 25 cm
322 g/m²

Westford Mill

BLACK CLASSIC RED FRENCH NAVY LIGHT GREY NATURAL

Hoogwaardige zware stof | Touw trekkoordsluiting | Verstelbare schouderriem | Inhoud: ca. 20 liter | Levering zonder inhoud / decoratie



Maskers _____ 203

Sjaals _____ 204

Schorten _____ 206

Zichtbaarheid _____ 208

Dekens _____ 210

Zachte knuffels _____ 211

Paraplu's _____ 212



HRM999 | 999 **Premium Mouth-Nose-Mask (Pack of 3)**

100% Katoen
S (Kids), N (Adults)
160 g/m²

HRM

BLACK/BLACK	BLACK/WHITE	NAVY/NAVY
NAVY/WHITE	RED/RED	RED/WHITE
WHITE/WHITE		

Dit HRM Premium Mondkapje is geen medisch hulpmiddel (MP) of persoonlijke beschermingsmiddelen (PPE) | HRM Textil GmbH aanvaardt geen productaansprakelijkheid | 100% katoen, single jersey | tweelaags set van 3 | Zeer zacht en bijzonder comfortabel, herbruikbaar tweelaags mondkapje met elastiek | Hoogwaardig vakmanschap en modern design | De contrasterende tailleband en de zachte stoffen zorgen voor een optimale pasvorm en een zeer comfortabel draagcomfort | maat S: optimaal voor kinderen, jongeren en mensen met een smal gezicht, maat M: voor volwassenen | Wij raden aan om het product te wassen voordat u het voor het eerst draagt | Let op: het masker moet regelmatig worden vervangen en kan worden gewassen op 60 graden | Vanwege gezondheidsbescherming en hygiëne kan dit artikel niet worden geruild

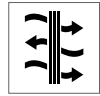

PW799 | PR799 **Face Covering (Pack of 5)**

95% Katoen / 5% Elastaan
16 x 10 cm (Afmeting incl. Lussen 32 x 12 cm)
160 g/m²

Premier Workwear

BLACK	BOTTLE	BROWN	BURGUNDY
DARK GREY	HEATHER GREY	HOT PINK	KHAKI
LIME	NAVY	PINK	PURPLE
RED	ROYAL	WHITE	

Dit is geen medisch of chirurgisch mondkapje en het mag daarom ook niet voor dit doel worden gebruikt. Het mag niet worden gebruikt onder omstandigheden waarbij de infectiegraad hoog is, of blootgesteld worden aan sterke warmtebronnen of brandbare stoffen | 95% katoen / 5% elastaan, single jersey met antimicrobiële en waterafstotende afwerking, 160 g/m² | Verpakking van 5 stuks | 2 lagen single jersey, met lus aan de binnenzijde voor aanpassing van de pasvorm | Antimicrobiële Silvadur™ 930-afwerking op de buitenkant die de groei van bacteriën remt voor een betere bescherming, duurzaamheid en frisheid | Waterafstotende Zelan™ R3-afwerking op de buitenste laag materiaal | Voorgevormde stoffen gezichtsbedekking | Eén maat: lengte 27 cm x breedte 12 cm | Bedrukbaar oppervlak: 16 x 10 cm | Zachte katoenen stof die is ontworpen om over de oren te dragen, zodat het mondkapje op zijn plaats blijft en goed op het gezicht aansluit | Wasbaar op 60 graden



KX994 | MNICEMASK **Ice Mask**

Buiten: 55% Polyamide / 45% Polyester; Layer 2+3: 65% Polyester / 35% Katoen
25 x 13,5 cm

Korntex

BLACK	WHITE
-------	-------

Geen certificaat - niet medisch of anderszins getest | Voorkomt huidcontact bij het aanraken van mond en neus | iSilk stof | 3-laags | Met darts en zonder vervelende neusband | Geschikt voor elke hoofdvorm door rekbare banden



RG132M | TRP132 **Triple Layer Cotton Anti-Bac Washable Face Cover (Pack of 3)**

100% Katoen
One Size

Regatta Professional

BLACK

Niet-medisch | 100% katoenen buitenlaag, 100% polyester filtermateriaal, 100% katoenen voering | Drielaagse constructie | Duurzame waterafstotende afwerking | Antibacteriële afwerking | Neusstrip voor een betere pasvorm | Herbruikbaar en wasbaar | 3 paar per verpakking



Beechfield
ORIGINAL HEADWEAR



CB915 | B915 **Morf® Recycled**

100% Polyester
One Size (50 x 25 cm)

Beechfield

BLACK	CLASSIC RED	FRENCH NAVY	MILITARY GREEN
MUSTARD	OFF WHITE	PETROL	PURE GREY

100% REPREVE® gerecycleerd polyester - microvezel | Ademende stof | Naadloos voor comfort | Wasbaar in de machine/strijkvrij | Multifunctioneel gebruik | Eén maat: 50 x 25 cm



Beechfield
ORIGINAL HEADWEAR



CB905 | B905 **Morf® Ombré**

100% Polyester
One Size

Beechfield

CANDY FLOSS PINKS	CARIBBEAN BLUES	STORM GREYS	SUNSET REDS
TROPICAL GREENS			

Ademende stof | Naadloos voor comfort | Wasbaar in de machine / niet-ijzer | Multifunctioneel gebruik



Beechfield
ORIGINAL HEADWEAR



CB910 | B910 **Morf® Premium Anti-Bacterial (3 pack)**

100% Polyester
One Size (50 x 25 cm)

Beechfield

BLACK	BRIGHT ROYAL	CLASSIC PINK	CLASSIC RED
FRENCH NAVY	HEATHER GREY	LIME GREEN	ORANGE
WHITE			

100% Polyester - Microvezel | Behandeld met antimicrobiële technologie | Ademende stof | Naadloos voor comfort | Wasbaar in de machine/strijkvrij | Multifunctioneel gebruik | 3 Morf® per verpakking | Eén maat: 50 x 25 cm



Beechfield
ORIGINAL HEADWEAR



CB910b | B910B **Junior Morf® Premium Anti-Bacterial (3 pack)**

100% Polyester
One Size (44 x 22 cm)

Beechfield

BLACK	FRENCH NAVY	HEATHER GREY	WHITE
-------	-------------	--------------	-------

100% Polyester - Microvezel | Behandeld met antimicrobiële technologie | Ademende stof | Naadloos voor comfort | Wasbaar in de machine/strijkvrij | Multifunctioneel gebruik | 3 Morf® per verpakking | Eén maat: 44 x 22 cm



BY063 | BY063 **Jersey Scarf**

100% Katoen (Heather Grey: 90% Katoen / 10% Viscose), (Charcoal: 60% Katoen / 40% Polyester)

190 x 40 cm

140 g/m²

Build Your Brand

BLACK	CHARCOAL (HEATHER)	HEATHER GREY	OLIVE
WHITE			

Single jersey | One size

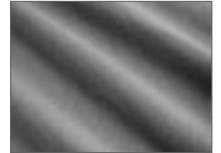

E3089 | 3089 **Unisex Scarf**

95% Katoen / 5% Polyester

180 x 30 cm

180 g/m²

Promodoro

BLACK	BURGUNDY	NAVY	SPORTS GREY (HEATHER)
STEEL GREY (SOLID)	WHITE		

Sjaal | Single jersey



Neutral
Certified Responsibility™



NE93010 | O93010 **Scarf**

100% Katoen

180 x 40 cm

155 g/m²

Neutral

BLACK	BORDEAUX	NAVY	RED
SPORTS GREY			

Door Fairtrade gecertificeerd katoen | Gecertificeerd biologisch gekamd katoen | Enkelvoudig jersey gebreid



MB6578 | MB6578 **Heather Summer Loop-Scarf**

65% Polyester / 35% Katoen

75 x 80 cm

Myrtle beach

BLACK MELANGE	BLUE MELANGE	GREEN MELANGE	GREY HEATHER
ORANGE MELANGE	RED MELANGE	TURQUOISE MELANGE	WINE MELANGE
YELLOW MELANGE			

Urban Style lus sjaal | Casual fit | Fijne single-jersey | Frisse kleurenmix



L990K | 00599 **Kids` Apron Gala**

65% Polyester / 35% Katoen
64 x 47 cm (Lengte x Breedte)
 240 g/m²

SOL'S

APPLE GREEN BLACK ORCHID PINK WHITE

Voorvak met 2 compartimenten | Verstelbare metalen gesp



EX122 | 12220/1221510 **Kids Apron**

65% Polyester / 35% Katoen (White: 100% Katoen)
60 x 40 cm (Lengte x Breedte)
 220 g/m² (White: 230 g/m²)

Exner

BLACK HOT PINK LEMON GREEN PURPLE
 RED TURQUOISE WHITE

Stoffen riemen | Verstelbare kraag | 5 drukknoopen | Rechterzak (breedte: 12 cm / hoogte: 14 cm) | Breedte: 40 cm / lengte: 60 cm



X977 | BBQ6050PES **Barbecue Apron for Children Sublimation**

100% Polyester
50 x 60 cm (Breedte x Lengte)
 240 g/m²

Link Sublime Textiles

WHITE

Zeer goede kwaliteit | Extra versterkt op de cruciale punten | Met sublimatie opdruk wasbaar op 60 graden | Polyester geweven in 2/1 keper | Levering zonder inhoud / decoratie



X1009 | BBQC6050 **Cotton Barbecue Apron Kids**

100% Katoen
60 x 50 cm
 230 g/m²

Link Kitchen Wear

BLACK BORDEAUX DARK GREY (CA. PANTONE 431) LIGHT BLUE (CA. PANTONE 2708)
 MOUSE GREY NAVY (CA. PANTONE 2766) PINK (CA. PANTONE 1895) RED (CA. PANTONE 200)
 WHITE

Klassiek barbecue-schort | In 2/1 keperstof geweven | Extra versteviging op de cruciale punten | Makkelijk in onderhoud | Kleurvast | Wasbaar op 40 graden





NEW
COLOUR

EASY CARE

L990 | 88010 **Long Apron Gala**

65% Polyester / 35% Katoen
75 x 90 cm (Breedte x Lengte)
240 g/m²

SOL'S

APPLE GREEN	AQUA	BOTTLE GREEN	BURGUNDY
CHOCOLATE	DARK GREY (SOLID)	DARK PURPLE	DEEP BLACK
GOLD	KELLY GREEN	NAVY	ORANGE
ORCHID PINK	PURE GREY	RED	ROPE
ROYAL BLUE	WHITE		

Onderhoudsvriendelijk | Groot tweedelig vak. Totale afmeting: ca. 20 x 40 cm (h x b) | Aan de kraag verstelbaar met een metalen lus



EASY CARE

X1012 | HSC8070 **Cotton Hobby Apron**

100% Katoen
80 x 70 cm
230 g/m²

Link Kitchen Wear

BLACK	BORDEAUX	DARK GREY (CA. PANTONE 431)	MOUSE GREY
NAVY (CA. PANTONE 2766)	RED (CA. PANTONE 200)	WHITE	

Klassiek hobbyschort met zak | In 2/1 keperstof geweven | Extra versteviging op de cruciale punten | Makkelijk in onderhoud | Kleurvast | Wasbaar op 40 graden



EASY CARE

X1008 | BBQC8070 **Cotton Barbecue Apron**

100% Katoen
80 x 70 cm
230 g/m²

Link Kitchen Wear

BLACK	BORDEAUX	DARK GREY (CA. PANTONE 431)	MOUSE GREY
NAVY (CA. PANTONE 2766)	RED (CA. PANTONE 200)	WHITE	

Klassiek barbecue-schort | In 2/1 keperstof geweven | Extra versteviging op de cruciale punten | Makkelijk in onderhoud | Kleurvast | Wasbaar op 40 graden



EASY CARE

X972 | BBQ8073PES **Barbecue Apron Sublimation**

100% Polyester
73 x 80 cm (Breedte x Lengte)
240 g/m²

Link Sublime Textiles

WHITE

Extra versterkt op de cruciale punten | Zeer goede kwaliteit | Met sublimatie opdruk wasbaar op 60 graden | Polyester geweven in 2/1 keper



KX202 | KT100S/XS **Safety Collar with Safety Clasp for Kids**

100% Polyester
XS, S
120 g/m² Korntex

- NEON GREEN
- NEON PINK
- SIGNAL ORANGE
- SIGNAL YELLOW
- SKY BLUE

Korntex® high visibility-kraag | Eén maat voor kinderen | gecertificeerd volgens EN 13356: 2001 | Zoomnaden met zilveren reflecterende polyester rand | Voorzien van EAN-barcode



KX504 | KXKWH **Kids' Hooded Safety Vest EN 1150**

100% Polyester
XS (3/6 jaar), S (7/12 jaar)
120 g/m² Korntex

- SIGNAL ORANGE
- SIGNAL YELLOW

Korntex® kinderveiligheidsvest met kap- hodie | Gecertificeerd volgens EN 1150 | Zoomnaden met zilver reflecterende polyester rand | Twee reflecterende strips van 5 cm breed rond het lichaam | In maat verstelbaar met twee klittenbandsluitingen | Voorzien van EAN-barcode | Individueel verpakt in polybag



KX805 | KXMW **Mobility Vest**

100% Polyester
S, M, L, XL, XXL, 3XL, 4XL, 5XL Korntex

- SIGNAL YELLOW

Korntex®-vest met hoge zichtbaarheid | Voldoet aan EN ISO 20471:2013 en A1:2016 | Twee verticale reflecterende strips van 5 cm breed | Licht reflecterend materiaal op de schouders | Met EAN-streepjescode | Gebruiksaanwijzing beschikbaar in de 24 officiële talen van de EU | Afzonderlijk verpakt in polyethyleenzakken



KX150 | KXBAND **Reflective Body Belt**

100% Polyester
One Size (Adults) Korntex

- SIGNAL YELLOW

Korntex® Reflecterende Body Belt | Gemaakt van elastische, fluorescerende en reflecterende materialen | Voor alle buitenactiviteiten: joggen, wandelen of fietsen | In maat verstelbaar op het lichaam en schouderbanden | Afsluitbaar met een praktische clipsluiting aan de voorkant | Bovendien twee riemen voor de armen of benen (afsluitbaar met klittenbandsluiting) | Geleverd in blisterverpakking met EURO-perforatie en EAN-barcode



KX104 | KTH100 **Safety Vest for Dogs**

100% Polyester
S, M, L
120 g/m²

Korntex

SIGNAL YELLOW

Korntex® veiligheidsvest voor honden | Zeer reflecterend veiligheidsvest | Onderhoudsvriendelijk polyester materiaal | In maat verstelbaar door klittenbandsluiting op nek en buik | Snel en gemakkelijk aan te trekken | Voor kleine en middelgrote honden | Maat S Halsomtrek ca. 45 cm / buikomtrek ca. 40 cm | Maat M Halsomtrek ca. 50 cm / buikomtrek ca. 52 cm | Maat L Halsomtrek ca. 62 cm / buikomtrek ca. 65 cm | Voorzien van EAN-barcode | Individueel verpakt in polybag

BEST SELLER



YK15 | HVDW15 **Hi Vis Dog's Vest**

100% Polyester
S, M, L
420 g/m²

YOKO

DARK DENIM	DENIM	FLUORESCENT PINK	GOLD
HI-VIS ORANGE	HI-VIS YELLOW	PARAMEDIC GREEN	RED
ROYAL BLUE	SILVER	WASHED DENIM	

Ideaal om uw hond altijd veilig en zichtbaar te houden | Sterke klittenbandsluiting onder de hals en romp | Zowel reflecterende band als rand bieden extra zichtbaarheid | Groot decoratiegebied met de naam van de hond, het clublogo, enz | De fabrikant garandeert de norm volgens EN-norm voor 25 wascycli!



KX515 | FS100 **Saddle Cover**

100% Polyester
One Size

Korntex

BLACK	BLUE	RED	SIGNAL ORANGE
SIGNAL YELLOW	WHITE		

Korntex® Promo cover voor fietszadel, 100% polyester | Waterafstotend | Bedrukbaar



printwear®



NT6337 **Bicycle Cover Basic**

100% Polyester
26 x 21 cm

COBALT BLUE	LIGHT GREEN	ORANGE	RED
WHITE			

190T Polyester | PU-binnencoating



NEW

JAMES & NICHOLSON

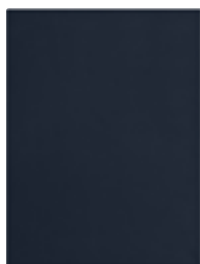

JN1902 | JN1902 **Fleece Blanket XXL**

100% Polyester
200 x 150 cm
285 g/m²

James+Nicholson

BLACK	DARK GREEN	NAVY	PACIFIC
SILVER (SOLID)			

Onderhoudsvriendelijk anti-pilling fleecce | Decoratieve geschenkverpakking met opgeplakt label | Afmetingen: 150 x 200 cm



printwear®



NT1512 **Picnic Blanket**

100% Polyester
Afmeting kussen: 150 x 130 cm, Afmeting tas: 33 x 20 x 11 cm
160 g/m²

BLACK	GREY	NAVY BLUE	RED
SAND			

Onderzijde met PVA-coating | Opvouwbaar tot een tas met handvatten | Bovenkant van anti-pilling fleecce



printwear®



NT507 **Picnic Blanket**

100% Polyester
180 x 110 cm
240 g/m²

BLACK	BORDEAUX	GREEN	GREY
NAVY BLUE	ORANGE	RED	ROYAL BLUE
YELLOW			

Met Nylon draagriem in het zwart | Formaat gerold ca. 40 x 13 cm | Eén kant antipilling



BEST SELLER

printwear®



NT1560 **Basic Picknickplaid**

100% Polyester
150 x 120 cm
250 g/m²

BABYBLUE	BLACK	DARK GREY	LIME GREEN
NAVY	ORANGE	PINK	PURPLE
RED	WHITE		

Antipilling Fleece | Wit: geschikt voor sublimatie



MBW160717 | M160717 **MiniFeet® Frog Torge**

100% Polyester
ca. 20 cm

Mbw

GREEN

Vrolijk knuffelbeestje waar je mee kan knuffelen | Zacht en knuffelig pluche materiaal | Geschikt voor Mini T-shirt (MBW40910) Maat M



MBW160950 | M160950 **MiniFeet® RecycleBear**

100% Polyester
S: 16 x 24 x 20 cm, M: 21,5 x 29,5 x 25 cm (Lengte x Breedte x Hoogte)

Mbw

BROWN CREME

Recyclebare beer, gemaakt van 100% gebruikte en gerecycleerde PET-flessen | De ogen en neuzen van de beren zijn geborduurd; er worden geen extra plastic onderdelen gebruikt. Ze zijn recyclebaar, waardoor de belasting op het milieu wordt verlicht | Afhankelijk van de grootte van het item is het materiaal dat voor de productie wordt gebruikt ongeveer 4-6 PET-flessen (500 ml) | S: 16 x 24 x 20 cm, M: 21,5 x 29,5 x 25 cm (lengte x breedte x hoogte) | Hoofdmateriaal: 100% gerecycleerd polyester, vulmateriaal: 100% gerecycleerde polyestervezels | Bescherming van gedeponeerde modellen | Duurzaamheid | EN 71 | Beer maat S draagt shirt maat M; beer maat M draagt shirt maat L



MBW60345 | 60345 **MiniFeet® Plush Mole Leve**

ca. 14 cm

Mbw

-

Kleine en vrolijke knuffel waarmee je kunt knuffelen | Zacht en knuffelig pluche materiaal | Geschikt voor Mini T-shirt (MBW40910) Maat S



MM550 | MM550 **Giant Zippie Bunny**

100% Polyester
XL (65 cm)

Mumbles

GREY

100% polyester-pluche | Extra groot konijntje | Opge-naaide ogen | Rits aan de onderkant voor directe toegang tot de buik voor decoratie | Verwijderbare binnenvulling | Voldoet aan de EN71-regelgeving | Geschikt voor alle leeftijden



MM034 | MM034 **Rabbit and Blanket**

100% Polyester
M (40 cm)

Mumbles

CREAM

Deken met konijn met pootafdruk als bevestiging | Voldoet aan de EN71-wetgeving | Klittenband op poten | Afzonderlijke deken met steekranddetail | Deken 75 cm x 90 cm | Alleen handwas | Pluche vacht | Geschikt voor kinderen van alle leeftijden

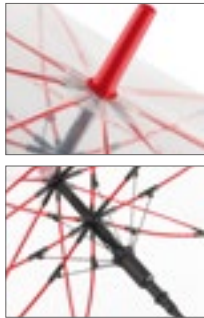

FA7112 | 7112 **AC-Umbrella FARE®-Pure**

dekking: 100% Polyetheen
Doorsnede: ca. 105 cm / Lengte: ca. 87 cm

FARE

TRANSPARENT/BLACK	TRANSPARENT/LIME	TRANSPARENT/NAVY BLUE
TRANSPARENT/PETROL	TRANSPARENT/RED	TRANSPARENT/WHITE

Handige automatische functie voor snel openen | Hoogwaardig winddicht systeem voor maximale frameflexibiliteit in stormachtige omstandigheden | Ribben van glasvezel | Kleurgecoördineerde ontwerpelementen | Comfortabele Soft-Touch boevengreep met geïntegreerde drukknop en optie voor promotionele labels | Hogere corrosiebescherming door gegalvaniseerde stalen as

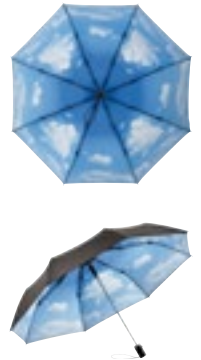

FA5593 | 5593 **AC-Mini-Umbrella FARE®-Nature**

dekking: 100% Polyester
Doorsnede: ca. 100 cm / Lengte: ca. 30 cm

FARE

BLACK/CLOUDS	BLACK/SKYSCRAPER	BLACK/WOOD
--------------	------------------	------------

Handige automatische functie voor snel openen | Hoogwaardig winddicht systeem voor maximale frameflexibiliteit in stormachtige omstandigheden | Verchroomde stalen as | Extern gecoate hoes met zonbeschermingsfactor (UPF 50+) en interne opdruk van de warmtewisselaar | Soft-touch handvat met verhoogde drukknop en optie voor promotionele labels



printwear®

SC20 **Kids` Umbrella**

Cover: 100% Polyester
Doorsnede: ca. 69 cm / Lengte: ca. 53 cm

COLOURED

Veiligheidsopening | Metalen as en ribben | Plastic tips en handgrepen | Klittenbandsluiting | 190T Polyester



printwear®

SC4058 **Umbrella with 16 Panels**

Cover: 100% Nylon
Doorsnede: ca. 130 cm / Lengte: ca. 102 cm

COLOURED

Paraplu met zestien verschillende gekleurde nylon panelen van 190T, metalen steel en houten handvat.

BRANDS

